

# RS CONTÁBIL

Números apresentados em milhões de reais

## RESULTADO ORÇAMENTÁRIO



33.088,0  
Receita

33.886,0  
Receita

- 36.092,0  
Despesa

- 35.448,9  
Despesa

=  
-3.004,0

=  
-1.562,9

OPERAÇÕES INTRAORÇAMENTÁRIAS

-1.394,9

-438,4

RESULTADO SEM OPERAÇÕES INTRAORÇAMENTÁRIAS

-1.609,1

-1.124,5

● = jul/2019

● = jul/2020

## DESPESA COM SAÚDE



1.981,5

2.090,1

%RLIT 10,21%

11,06%

Mínimo Constitucional

12%

● = jul/2019

● = jul/2020

## DESPESA COM EDUCAÇÃO



5.792,0

5.595,6

%RLIT 29,85%

29,60%

Mínimo Constitucional

25%

● = jul/2019

● = jul/2020

## DESPESA COM SEGURANÇA



6.553,3

6.577,8

%RLIT 33,78%

34,80%

● = jul/2019

● = jul/2020

## COMPROMETIMENTO DA RLIT

JUL  
2020

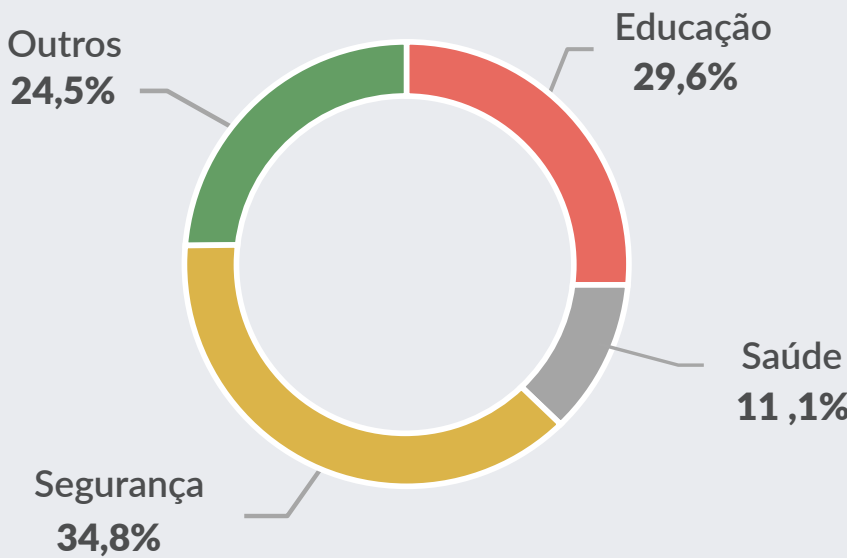

## RECEITA CORRENTE LÍQUIDA (RCL)



38.584,5



40.066,9

● = jul/2019

● = jul/2020

Compreende os últimos 12 meses

## RECEITA LÍQUIDA DE IMPOSTOS E TRANSFERÊNCIAS (RLIT)



19.401,6



18.901,6

● = jul/2019

● = jul/2020

## RESULTADO PREVIDENCIÁRIO (REGIME FINANCEIRO)



2.620,6  
Receita

3.486,1  
Receita

- 9.790,4  
Despesa

- 9.945,6  
Despesa

=  
-7.169,8

=  
-6.459,5

● = jul/2019

● = jul/2020

## RESULTADO PREVIDENCIÁRIO (FUNDOPREV)

504,2  
Receita

327,9  
Receita

- 9,6  
Despesa

- 2,6  
Despesa

=  
494,6

=  
325,3

● = jul/2019

● = jul/2020



## COMPORTAMENTO MENSAL DA RECEITA (EM BILHÕES DE R\$)

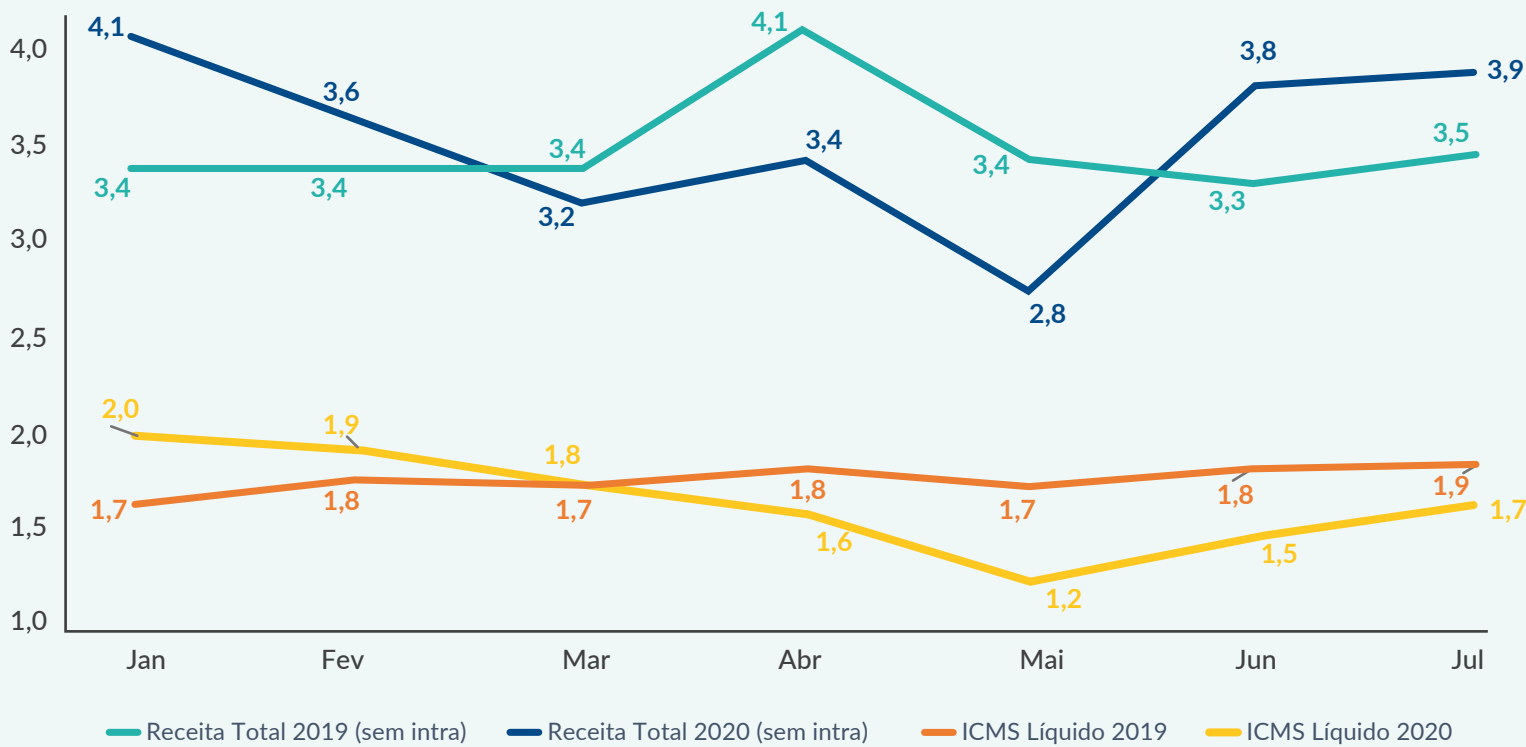

## GASTOS COM COVID EM 2020 - POR RECURSOS (EM MILHÕES DE R\$)

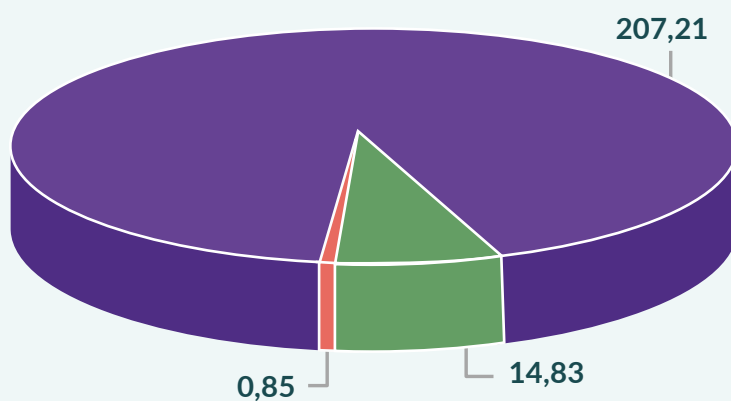

DIMINUIÇÃO DO DÉFICIT ORÇAMENTÁRIO (SEM INTRA)



R\$ 484,6 mi

RECEITA TOTAL ACUMULADA (SEM INTRA) 2020 X 2019



R\$ +341,5 mi

ARRECADAÇÃO LÍQUIDA ACUMULADA DO ICMS 2020 X 2019



R\$ -768,2 mi

AUXÍLIO FINANCEIRO UNIÃO EM 2020



R\$ 1,2 bi

GASTOS COVID (SECRETARIA DA SAÚDE) EM 2020



R\$ 222,9 mi