



Governo do Estado do Rio Grande do Sul
Secretaria da Fazenda
Contadoria e Auditoria-Geral do Estado

BALANÇO GERAL

1999

Olívio Dutra
Governador do Estado

Arno Hugo Augustin Filho
Secretário de Estado da Fazenda

Guiomar Pedro Martini Torzecki
Contador e Auditor-Geral do Estado



APRESENTAÇÃO

O Balanço Geral do Estado, que o Excelentíssimo Senhor Governador OLÍVIO DE OLIVEIRA DUTRA ora remete à Egrégia Assembléia Legislativa, demonstra os primeiros resultados da nova política de financiamento do Estado do Rio Grande do Sul, inaugurada em 1º de janeiro de 1999.

Ao assumirmos a gestão do Estado do Rio Grande do Sul, encontramos uma situação financeira cujas adversidades nos exigiram um esforço redobrado para o cumprimento das responsabilidades constitucionais do Estado. Por sucessivos anos, o Estado vem contabilizando déficits, fruto do desequilíbrio estrutural de suas contas. Estes déficits vinham sendo cobertos por maciças entradas de recursos provenientes da alienação de bens públicos. As receitas próprias, por outro lado, especialmente no que tange ao ICMS, não foram contempladas, nos últimos exercícios, com ações que pudessem manter e melhorar seu desempenho.

Sendo assim, estamos alterando a política de financiamento do Estado. Para isso, é fundamental promover a recuperação das receitas ordinárias do Estado, que se devem constituir na sua principal fonte de recursos. A definição e o controle das despesas devem estar subordinadas ao controle social. A valorização e a participação dos servidores no processo de gestão somam-se aos demais elementos, essenciais a nossa estratégia de recuperação das finanças públicas. O modelo pautado em privatizações não é sustentável no longo prazo, na medida em que o patrimônio é uma fonte restrita de recursos.

Abaixo, destacamos algumas das ações que se refletem nos resultados alcançados em 1999:

Com relação à receita pública, apesar da diminuição das alíquotas do ICMS, em 1º de janeiro de 1999, a arrecadação deste tributo aumentou em R\$ 430 milhões nominais neste ano, o que significa um acréscimo de 10,1% em valores correntes ou, deflacionado pelo IPCA/IBGE, 4,9%, e pelo IGP-DI/FGV, -1,2%. O impacto negativo previsto pela redução destas alíquotas era de 4,1%. Acrescente-se, também, o resultado dos incentivos fiscais concedidos anteriormente a 1999, que se traduzem num efeito negativo de aproximadamente 6% sobre o ICMS arrecadado. Portanto, fica evidente que o conjunto de ações que o Estado implementou durante o ano de 1999 amenizou de modo eficaz os efeitos negativos projetados pela readequação das alíquotas em um ponto percentual.

No intuito de potencializar a arrecadação do ICMS, a fiscalização foi organizada em grupos de acompanhamento setorial e foi intensificado o combate à sonegação dos maiores contribuintes. Também foram constituídas auditorias dos benefícios fiscais, que passaram a ter seus contratos fiscalizados e revisados.

Também o controle e a cobrança da Dívida Ativa foram intensificados. Os sistemas de controle sobre os débitos encontravam-se desatualizados há dois anos. Durante 1999, foram recuperados os dados e encaminhados R\$ 770 milhões para cobrança judicial, procedimento que, no exercício anterior havia registrado o montante de R\$ 137 milhões, em valores correntes. Isso representou um crescimento nominal de 460,7% em relação àquele ano. A cobrança dos devedores resultou na recuperação de R\$ 253 milhões, o que significou um crescimento nominal de 23,7% em relação ao ano anterior, de 17,7%, corrigido pelo IPCA/IBGE, e 10,7%, pelo IGP-DI/FGV.

No âmbito nacional, o Estado vem participando intensamente no debate para aprovação de uma reforma tributária que contemple um sistema tributário socialmente mais justo e que ponha fim à guerra fiscal entre os Estados, pois esta, além de não formatar um modelo de desenvolvimento econômico, resulta simplesmente na renúncia de receitas públicas. Mais ainda: estamos empenhados na alteração da *Lei Kandir*, construindo, em conjunto com os outros Estados e a União, uma proposta que visa a reduzir as perdas provocadas pela desoneração das exportações.

Do lado da despesa, temos uma estrutura revestida de forte rigidez, agravada pelo elevado dispêndio com a dívida pública. Os gastos com pessoal representam aproximadamente 80% da receita líquida do Estado. Apesar deste alto comprometimento, há salários extremamente baixos. Isso se deve à existência de muitas distorções e injustiças acumuladas ao longo dos anos.

Os gastos do Estado com o pagamento da dívida pública comprometem mais de 15% da receita líquida real. Até 1997, essa despesa representava 5%, em média. Portanto, a renegociação realizada em abril de 1998, que resultou na assinatura do contrato com a União, fez com que este percentual triplicasse. Em 1999, houve um desembolso de R\$ 753 milhões com o serviço da dívida. Dentro do processo de renegociação em curso com a União, conseguimos revisar o conceito de Receita Líquida Real, o que já permitiu uma redução de R\$ 108 milhões no dispêndio estimado para este exercício.

Estabelecemos um redirecionamento dos gastos públicos durante o ano de 1999, com o que obtivemos resultados significativos. As despesas de custeio reduziram-se em R\$ 250 milhões nominais, uma queda real, calculada pelo IPCA/IBGE, de 21%. Já no primeiro ano de gestão, foram aplicados 35% da receita líquida de impostos na manutenção e desenvolvimento do ensino público, e, ainda, repassamos recursos aos Municípios para o transporte escolar. Pela primeira vez foram cumpridos os dispositivos, tanto da Constituição Estadual quanto da Lei de Diretrizes Orçamentárias, que estipulam um comprometimento mínimo de 10% da receita tributária líquida na saúde. O percentual aplicado em saúde, em 1999, foi de 10,8% a 15,3%, dependendo do critério utilizado.

OS RESULTADOS

A tabela abaixo destaca os resultados fiscais entre 1995 e 1999, revelando a realidade financeira do Estado no último período, quando expurgadas as privatizações, e as conseqüências da nova política de financiamento do Estado sobre estes indicadores:

EVOLUÇÃO DOS RESULTADOS FISCAIS

Especificação	Em R\$ milhões				
	1995	1996	1997	1998	1999
RESULTADO ORÇAMENTÁRIO					
Com Privatizações	(498)	34	433	374	(768)
Privatizações	0	850	1.810	1.851	0
Sem Privatizações	(498)	(816)	(1.377)	(1.477)	(768)
RESULTADO PRIMÁRIO*	(405)	(618)	(767)	(1.032)	(293)

Valores Nominais

* O Resultado Primário mede o desempenho das contas públicas, excluindo destas as alienações de bens, as operações de crédito, as receitas financeiras, o pagamento da dívida e as concessões de empréstimos.

Como se observa, tanto o resultado primário, quanto o orçamentário, excluídas as receitas extraordinárias, têm desempenhos crescentemente negativos entre 1995 e 1998. O conjunto de ações implementadas pelo Governo em 1999 significou o início da recuperação das finanças do Estado. A inflexão dos resultados fiscais deste ano representa a reversão de uma tendência de aprofundamento do desequilíbrio fiscal. Particularmente, a inflexão do resultado primário, que não considera os componentes financeiros, demonstra o processo de recuperação do financiamento dos gastos públicos pelas receitas próprias do Estado. Este resultado deficitário de R\$1,032 bilhões em 1998 cai a um terço em 1999, contabilizando o valor de R\$ 293 milhões.

O Balanço Geral do Estado, apresentado nas páginas seguintes, revela os primeiros resultados do novo modelo que estamos construindo para o financiamento do Estado. Não bastam apenas capacidade e gerenciamento técnico. É necessário democratizar o processo de gestão. Neste sentido, já implementamos o Finanças *on line*, mediante o qual disponibilizamos o acesso às contas do Estado via Internet, em qualquer parte do mundo. É preciso construir e consolidar um modelo que vincule as ações do Estado às prioridades elencadas e decididas soberanamente pela comunidade. Em outras palavras, é mister que o controle e a eficácia do gasto público sejam exercidos pela sociedade.

Nos próximos exercícios, deveremos aprofundar os mecanismos de apropriação social sobre as finanças do Estado, objetivando a qualificação da cidadania para fiscalização e projeção do futuro do Estado.

Porto Alegre, 31 de dezembro de 1999.

Arno Hugo Augustin Filho,
Secretário de Estado da Fazenda.

INTRODUÇÃO

CONSIDERAÇÕES PRELIMINARES

O Balanço Geral do Estado consubstancia a prestação de contas da gestão econômico-financeira da administração pública estadual durante o exercício de 1999, período em que cabe destacar:

- a interrupção do programa de privatizações;
- a alteração do perfil financeiro do Estado, excluindo a receita de privatizações como forma de financiar o setor público;
- a redução da alíquota do ICMS em um ponto percentual;
- os gastos com saúde: cumprimento de todos os dispositivos legais e constitucionais, independentemente do critério utilizado;
- os gastos com manutenção e desenvolvimento do ensino: cumprimento do dispositivo constitucional;
- a redução do déficit primário;
- as negociações que resultaram em modificação do cálculo da RLR, obtendo créditos perante a União, utilizados para amortização da dívida;
- a reavaliação da Carteira de Crédito Imobiliário da COHAB, com devolução, à União, da diferença recebida a maior no exercício de 1998;
- a redução da participação societária em empresas sob o controle do Estado em R\$ 1,16 bilhões;
- a incorporação, ao Estado, do patrimônio da extinta Caixa Econômica Estadual.

COMPOSIÇÃO

O Balanço Geral do Estado referente ao exercício de 1999 é composto de quatro volumes, que contêm os demonstrativos contábeis individuais e consolidados das entidades do setor público estadual e as notas explicativas que complementam as informações dos demonstrativos, sob a forma de relatório, onde são abordados os aspectos orçamentário, financeiro e patrimonial da gestão.

Nos volume I estão os Demonstrativos da Administração Direta, com os Anexos definidos pela Lei federal 4.320, de 17 de março de 1964, e os Demonstrativos da Despesa por Órgão.

O volume II é formado pelos demonstrativos contábeis das entidades integrantes da Administração Indireta, a saber:

AUTARQUIAS

Agência Estadual de Regulação dos Serviços Públicos Delegados do RS

- AGERGS;

Departamento Autônomo de Estradas de Rodagem do Rio Grande do Sul - DAER;

Superintendência de Portos e Hidrovias - SPH;

Departamento Estadual de Trânsito - DETRAN/RS;

Instituto de Previdência do Estado do Rio Grande do Sul - IPERGS;

Instituto Gaúcho de Tradição e Folclore - IGIF;

Instituto Rio Grandense do Arroz - IRGA;

Orquestra Sinfônica de Porto Alegre - OSPA;

Superintendência do Porto de Rio Grande - SUPRG;

FUNDAÇÕES

Fundação de Amparo à Pesquisa do Estado do Rio Grande do Sul - FAPERGS;

Fundação de Atendimento ao Deficiente e ao Superdotado no Rio Grande do Sul

- FADERS;

Fundação de Ciência e Tecnologia - CIENTEC;

Fundação de Economia e Estatística Siegfried Emanuel Heuser - FEE;

Fundação Escola Técnica Liberato Salzano Vieira da Cunha - FETLSVC;

Fundação Estadual de Pesquisa Agropecuária - FEPAGRO;

Fundação Estadual de Produção e Pesquisa em Saúde - FEPPS;

Fundação Estadual de Proteção Ambiental Henrique Luís Roessler - FEPAM;

Fundação Estadual do Bem-Estar do Menor - FEBEM;

Fundação de Planejamento Metropolitano e Regional - METROPLAN;

Fundação Gaúcha do Trabalho e Ação Social - FGTAS;

Fundação para o Desenvolvimento de Recursos Humanos - FDRH;

Fundação Cultural Piratini Rádio e Televisão Educativa - FRTE;

Fundação Teatro São Pedro - FTSP;

Fundação Zoobotânica do Rio Grande do Sul - FZB;

EMPRESAS

Banco do Estado do Rio Grande do Sul, S.A. - BANRISUL;

Banrisul, S.A. - Arrendamento Mercantil;

Banrisul - Armazéns Gerais S.A. - BAGERGS;

Banrisul, S.A. - Corretora de Valores Mobiliários e Câmbio;

Caixa de Administração da Dívida Pública Estadual S.A. - CADIP;

Centrais de Abastecimento do Rio Grande do Sul - CEASA;

Companhia Administradora da ZPE do Rio Grande - ZOPERG;

Companhia Estadual de Energia Elétrica - CEEE;

Companhia de Indústrias Eletro-Químicas - CIEL;

Companhia de Gás do Estado do Rio Grande do Sul - SULGÁS;

Companhia de Processamento de Dados do Estado do Rio Grande do Sul - PROCERGS;

Companhia Estadual de Silos e Armazéns - CESA;

Companhia Riograndense de Artes Gráficas - CORAG;

Companhia Riograndense de Saneamento - CORSAN;

Caixa Estadual S.A. - Agência de Desenvolvimento.

As demonstrações contábeis das sociedades anônimas acima relacionadas foram incluídas sem a aprovação das respectivas Assembléias Gerais Ordinárias, com Exceção da Caixa de Administração da Dívida Pública Estadual S.A. - CADIP e da Companhia de Indústrias Eletro-Químicas - CIEL, estando, pois, sujeitas a alterações.

Deixam de integrar o volume os demonstrativos contábeis das seguintes entidades:

Banrisul Processamento de Dados Ltda. - PROCESSUL;

Companhia Operadora de Mineração - COM;

Companhia Riograndense de Mineração - CRM.

O volume III, por sua vez, contém a análise e a interpretação dos resultados relativos à Administração Direta, que correspondem às notas explicativas das demonstrações financeiras, e os demonstrativos consolidados do setor governamental.

CONSIDERAÇÕES FINAIS

A Contadoria e Auditoria-Geral do Estado – CAGE, órgão de controle interno do Estado do Rio Grande do Sul, no exercício de suas atribuições constitucionais de fiscalização contábil, financeira, orçamentária, operacional e patrimonial do Estado e dos órgãos e entidades da Administração Direta e Indireta, quanto à legalidade, legitimidade, moralidade, publicidade, eficiência, eficácia e economicidade, tem como função precípua o controle das receitas e das despesas públicas.

A CAGE, neste exercício esteve voltada à nova postura do controle interno, em que se enfatiza a prevenção, a orientação aos gestores e a racionalização das rotinas, com enfoque na gestão, realçando-se as seguintes atividades:

- auditorias especiais, merecendo destaque especial a realizada nos pedágios;
- informação sobre a prestação de contas da FORD;
- cursos de Gestão Pública em parceria com a Escola Fazendária;
- início do desenvolvimento de novo sistema de Administração Financeira do Estado;
- projeto auditoria sem papel;
- implantação, desenvolvimento e priorização do controle da receita e despesa de pessoal;
- inclusão dos dados contábeis na internet, por intermédio do "Finanças On-Line";
- início dos estudos com vista à racionalização de rotinas e à execução da despesa sem papel;
- impulso às informações gerenciais .

Por fim, uma mensagem de orgulho e gratidão a todos os servidores da CAGE, que, no decorrer da história do Órgão, têm enfrentado os desafios com elevado espírito público, contribuindo e continuando a contribuir para o fortalecimento cada vez maior do Sistema de Controle Interno do Estado do Rio Grande do Sul.

Porto Alegre, 31 de dezembro de 1999.

Guionar Pedro Martini Torzecki,
Contador e Auditor-Geral do Estado.

ANÁLISE E INTERPRETAÇÃO DOS RESULTADOS

SUMÁRIO

INTRODUÇÃO	
1. DO ORÇAMENTO E SUAS ALTERAÇÕES	
1.1 - LEI DE DIRETRIZES ORÇAMENTÁRIAS	
1.2 - LEI DO ORÇAMENTO	
1.3 - SUMÁRIO DA EXECUÇÃO ORÇAMENTÁRIA	
1.4 - TRANSFERÊNCIA A FUNDAÇÕES E AUTARQUIAS - TFAs	
1.5 - CRÉDITOS ADICIONAIS	
2 DA EXECUÇÃO ORÇAMENTÁRIA	
2.1 - RECEITA REALIZADA	
2.1.1 - RECEITA TRIBUTÁRIA	
2.1.1.1- ICMS	
2.1.1.2- OUTROS TRIBUTOS	
2.1.2 - OPERAÇÕES DE CRÉDITO	
2.1.3 - TRANSFERÊNCIAS	
2.1.3.1- TRANSFERÊNCIAS FINANCEIRAS - LEI COMPLEMENTAR 87-96 (LEI KANDIR)	
2.1.4 - ANULAÇÃO DE RESTOS A PAGAR	
2.1.5 - DEMAIS RECEITAS	
2.1.6 - RECEITA CORRENTE LÍQUIDA DA ADMINISTRAÇÃO DIRETA	
2.1.7 - RECEITA CORRENTE LÍQUIDA ADMINISTRAÇÃO DIRETA, AUTARQUIAS E FUNDAÇÕES	
2.1.8 - RECEITA LÍQUIDA REAL	
2.1.9 - RECEITA LÍQUIDA DE IMPOSTOS E TRANSFERÊNCIAS	
2.1.10 - RECEITA TRIBUTÁRIA LÍQUIDA	

ANÁLISE E INTERPRETAÇÃO DOS RESULTADOS

SUMÁRIO

2.2 - DESPESA REALIZADA	
2.2.1 - GRUPOS DE DESPESA	
2.2.1.1- PESSOAL E ENCARGOS SOCIAIS	
2.2.1.2- JUROS E ENCARGOS DA DÍVIDA	
2.2.1.3- OUTRAS DESPESAS CORRENTES	
2.2.1.4- INVESTIMENTOS	
2.2.1.5- AMORTIZAÇÃO DA DÍVIDA	
2.2.1.6- OUTRAS DESPESAS DE CAPITAL	
2.2.2 - DESPESA TOTAL COM PESSOAL EM RELAÇÃO À RCL	
2.2.3- DESTINAÇÃO DE RECURSOS ESTABELECIDADA EM NORMA CONSTITUCIONAL E/O LEGAL ESPECÍFICA	
2.2.3.1 - MANUTENÇÃO E DESENVOLVIMENTO DO ENSINO	
2.2.3.2 - ENSINO SUPERIOR COMUNITÁRIO	
2.2.3.3 - FOMENTO AO ENSINO E À PESQUISA CIENTÍFICA E TECNOLÓGICA	
2.2.3.4 - PROGRAMA SAÚDE	
2.2.3.5 - ALOCAÇÃO DE RECURSOS NAS SECRETARIAS DA SAÚDE E DO MEIO AMBIENTE	
2.3 - RESULTADO DA EXECUÇÃO ORÇAMENTÁRIA E RESULTADO PRIMÁRIO	
3. DA MOVIMENTAÇÃO FINANCEIRA	
3.1 - MOVIMENTAÇÃO FINANCEIRA	
3.2 - PATRIMÔNIO FINANCEIRO	

ANÁLISE E INTERPRETAÇÃO DOS RESULTADOS

SUMÁRIO

4. DAS PARTICIPAÇÕES ACIONÁRIAS	
4.1 - MOVIMENTAÇÃO DA PARTICIPAÇÃO ACIONÁRIA NAS SOCIEDADES DE ECONOMIA MISTA	
4.2 - MOVIMENTAÇÃO DA PARTICIPAÇÃO ACIONÁRIA EM EMPRESAS DIVERSAS	
5. DA DÍVIDA ATIVA E DOS CRÉDITOS	
5.1 - DA DÍVIDA ATIVA	
5.2 - DOS CRÉDITOS	
5.2.1- EMPRÉSTIMOS CONCEDIDOS	
5.2.2- CRÉDITOS REMANESCENTES DA EXTINTA CEERGS	
6. DA DÍVIDA PÚBLICA DA ADMINISTRAÇÃO DIRETA	
6.1 - PERFIL DA DÍVIDA PÚBLICA	
6.2 - MOVIMENTAÇÃO DO PASSIVO PERMANENTE	
6.3 - MOVIMENTAÇÃO DO PASSIVO FINANCEIRO	
6.4 - RECEITAS DE OPERAÇÕES DE CRÉDITO	
6.5 - SERVIÇO DA DÍVIDA PÚBLICA	
6.5.1- AMORTIZAÇÕES	
6.5.2- ENCARGOS	
6.6 - VARIAÇÕES EXTRA-ORÇAMENTÁRIAS	
6.6.1 - VARIAÇÕES ATIVAS	
6.6.2 - VARIAÇÕES PASSIVAS	

ANÁLISE E INTERPRETAÇÃO DOS RESULTADOS

SUMÁRIO

6.7 - DÍVIDA MOBILIÁRIA	
6.8 - AVAIS	
6.9 - FGLTDPE	
6.10 - REFINANCIAMENTO DA DÍVIDA	
6.10.1 - AMORTIZAÇÕES	
6.10.2 - CONTAS GRÁFICA E ELÉTRICA	
6.10.3 - FUNDAÇÃO BANRISUL DE SEGURIDADE SOCIAL	
6.11 - DÉBITOS PARCELADOS	
6.12 - CONTRATO DE REFINANCIAMENTO COM O KFW	
7. DOS RECURSOS VINCULADOS	
7.1 - MOVIMENTAÇÃO FINANCEIRA DOS RECURSOS VINCULADOS	
7.2 - BALANÇO FINANCEIRO POTENCIAL	
7.3 - O EFEITO DOS SALDOS DE RECURSOS VINCULADOS SOBRE SITUAÇÃO LÍQUIDA FINANCEIRA	
7.3.1 - SITUAÇÃO LÍQUIDA FINANCEIRA REAL	
7.3.2 - SITUAÇÃO LÍQUIDA FINANCEIRA AJUSTADA	
8. TABELAS DOS GRÁFICOS	
9. ABREVIATURAS E SIGLAS	

TABELAS

ÍNDICE DAS TABELAS

1-	DEMONSTRATIVO DE FUNÇÕES, PROGRAMAS E SUBPROGRAMAS POR PROJETOS E ATIVIDADES DAS TFAS
2-	LEIS DE ABERTURA DE CRÉDITOS ADICIONAIS
3-	DECRETOS DE ABERTURA DE CRÉDITOS ADICIONAIS
4-	RECEITA REALIZADA
5-	PARTICIPAÇÕES CONSTITUCIONAIS E LEGAIS DOS MUNICÍPIOS NA RECEITA DO ESTADO
6-	TRANSFERÊNCIAS FINANCEIRAS DA UNIÃO
7-	DESPESA COM MANUTENÇÃO E DESENVOLVIMENTO DO ENSINO
8-	DESPESA REALIZADA NO PROGRAMA SAÚDE EM RELAÇÃO A RECEITA TOTAL LÍQUIDA
9-	DESPESA REALIZADA NAS SECRETARIAS DA SAÚDE E MEIO AMBIENTE EM RELAÇÃO A RECEITA TOTAL LÍQUIDA
10-	COMPOSIÇÃO DO PATRIMÔNIO FINANCEIRO
11-	PARTICIPAÇÃO ACIONÁRIAS DO ESTADO
12-	DEMONSTRATIVO DA PARTICIPAÇÃO DO ESTADO EM RELAÇÃO AO PATRIMÔNIO LÍQUIDO DAS EMPRESAS CONTROLADAS
13-	MOVIMENTAÇÃO GERAL DA DÍVIDA ATIVA
14-	EVOLUÇÃO DO SALDO DEVEDOR DO REFINANCIAMENTO DA DÍVIDA PÚBLICA ESTADUAL
15-	DEMONSTRATIVO DA VINCULAÇÃO DA RECEITA
16-	BALANÇO FINANCEIRO POTENCIAL

GRÁFICOS

ÍNDICE DOS GRÁFICOS

01 - RECEITAS DO ESTADO
02 - RECURSOS DO ESTADO
03 - DESPESAS DO ESTADO
04 - COMPOSIÇÃO DA RECEITA REALIZADA
05 - EVOLUÇÃO DA ARRECADAÇÃO DO ICMS
06 - PARTICIPAÇÃO DOS PRINCIPAIS ESTADOS DO BRASIL NO ICMS
07 - FONTES DE RECURSOS DOS GRUPOS DE DESPESA
08 - DESPESA POR ÓRGÃO
09 - EVOLUÇÃO DOS PRINCIPAIS INVESTIMENTOS
10 - DESPESA TOTAL COM PESSOAL x RECEITA CORRENTE LÍQUIDA
11 - VENCIMENTOS DA DÍVIDA ATIVA
12 - RESULTADO FINANCEIRO POR RECURSO

DEMONSTRATIVOS CONSOLIDADOS DAS AUTARQUIAS

ÍNDICE DOS RELATÓRIOS	Ref.	Ref.
	Legal	CAGE
1- DEMONSTRAÇÃO DA RECEITA E DA DESPESA SEGUNDO AS CATEGORIAS ECONÔMICAS	Anexo 01	RAFE 060
2- PROGRAMA DE TRABALHO - DEMONSTRATIVO DE FUNÇÕES, PROGRAMAS E SUBPROGRAMAS POR PROJETOS E ATIVIDADES	Anexo 07	RAFE 061
3- DEMONSTRATIVO DA DESPESA POR FUNÇÕES, PROGRAMAS E SUBPROGRAMAS CONFORME O VÍNCULO COM OS RECURSOS	Anexo 08	RAFE 062
4- DEMONSTRATIVO DA DESPESA POR ÓRGÃOS E FUNÇÕES	Anexo 09	RAFE 063
5- COMPARATIVO DA RECEITA ORÇADA COM A ARRECADADA	Anexo 10	RAFE 064
6- COMPARATIVO DA DESPESA AUTORIZADA COM A REALIZADA	Anexo 11	RAFE 065
7- BALANÇO ORÇAMENTÁRIO	Anexo 12	RAFE 066
8- BALANÇO FINANCEIRO	Anexo 13	RAFE 067
9- BALANÇO PATRIMONIAL	Anexo 14	RAFE 068
10- DEMONSTRAÇÃO DAS VARIAÇÕES PATRIMONIAIS	Anexo 15	RAFE 069
11- DEMONSTRAÇÃO DA DÍVIDA FUNDADA INTERNA	Anexo 16	DCD 04
12- DEMONSTRAÇÃO DA DÍVIDA FLUTUANTE	Anexo 17	RAFE 070
13- DEMONSTRATIVO DA DESPESA REALIZADA POR CATEGORIA ECONÔMICA, SUBCATEGORIA ECONÔMICA, ELEMENTO E SUBELEMENTO		RAFE 071
14- DEMONSTRATIVO DA DESPESA REALIZADA POR ÓRGÃO SEGUNDO OS GRUPOS DE DESPESA COM DESDOBRAMENTO POR FONTE DE RECURSO		RAFE 072
15- DEMONSTRATIVO DA DESPESA REALIZADA POR FUNÇÃO SEGUNDO OS GRUPOS DE DESPESA COM DESDOBRAMENTO POR FONTE DE RECURSO		RAFE 073

DEMONSTRATIVOS CONSOLIDADOS DAS FUNDAÇÕES

ÍNDICE DOS RELATÓRIOS	Ref.	Ref.
	Legal	CAGE
1- DEMONSTRAÇÃO DA RECEITA E DA DESPESA SEGUNDO AS CATEGORIAS ECONÔMICAS	Anexo 01	RAFE 060
2- PROGRAMA DE TRABALHO - DEMONSTRATIVO DE FUNÇÕES, PROGRAMAS E SUBPROGRAMAS POR PROJETOS E ATIVIDADES	Anexo 07	RAFE 061
3- DEMONSTRATIVO DA DESPESA POR FUNÇÕES, PROGRAMAS E SUBPROGRAMAS CONFORME O VÍNCULO COM OS RECURSOS	Anexo 08	RAFE 062
4- DEMONSTRATIVO DA DESPESA POR ÓRGÃOS E FUNÇÕES	Anexo 09	RAFE 063
5- COMPARATIVO DA RECEITA ORÇADA COM A ARRECADADA	Anexo 10	RAFE 064
6- COMPARATIVO DA DESPESA AUTORIZADA COM A REALIZADA	Anexo 11	RAFE 065
7- BALANÇO ORÇAMENTÁRIO	Anexo 12	RAFE 066
8- BALANÇO FINANCEIRO	Anexo 13	RAFE 067
9- BALANÇO PATRIMONIAL	Anexo 14	RAFE 068
10- DEMONSTRAÇÃO DAS VARIAÇÕES PATRIMONIAIS	Anexo 15	RAFE 069
11- DEMONSTRAÇÃO DA DÍVIDA FUNDADA INTERNA	Anexo 16	DCD 05
12- DEMONSTRAÇÃO DA DÍVIDA FLUTUANTE	Anexo 17	RAFE 070
13- DEMONSTRATIVO DA DESPESA REALIZADA POR CATEGORIA ECONÔMICA, SUBCATEGORIA ECONÔMICA, ELEMENTO E SUBELEMENTO		RAFE 071
14- DEMONSTRATIVO DA DESPESA REALIZADA POR ÓRGÃO SEGUNDO OS GRUPOS DE DESPESA COM DESDOBRAMENTO POR FONTE DE RECURSO		RAFE 072
15- DEMONSTRATIVO DA DESPESA REALIZADA POR FUNÇÃO SEGUNDO OS GRUPOS DE DESPESA COM DESDOBRAMENTO POR FONTE DE RECURSO		RAFE 073

DEMONSTRATIVOS CONSOLIDADOS DO SETOR GOVERNAMENTAL

ÍNDICE DOS RELATÓRIOS	Ref.	Ref.
	Legal	CAGE
1- DEMONSTRAÇÃO DA RECEITA E DA DESPESA SEGUNDO AS CATEGORIAS ECONÔMICAS	Anexo 01	RAFE 060
2- PROGRAMA DE TRABALHO - DEMONSTRATIVO DE FUNÇÕES, PROGRAMAS E SUBPROGRAMAS POR PROJETOS E ATIVIDADES	Anexo 07	RAFE 061
3- DEMONSTRATIVO DA DESPESA POR FUNÇÕES, PROGRAMAS E SUBPROGRAMAS CONFORME O VÍNCULO COM OS RECURSOS	Anexo 08	RAFE 062
4- DEMONSTRATIVO DA DESPESA POR ÓRGÃOS E FUNÇÕES	Anexo 09	RAFE 063
5- COMPARATIVO DA RECEITA ORÇADA COM A ARRECADADA	Anexo 10	RAFE 064
6- COMPARATIVO DA DESPESA AUTORIZADA COM A REALIZADA	Anexo 11	RAFE 065
7- BALANÇO ORÇAMENTÁRIO	Anexo 12	RAFE 066
8- BALANÇO FINANCEIRO	Anexo 13	RAFE 067
9- BALANÇO PATRIMONIAL	Anexo 14	RAFE 068
10- DEMONSTRAÇÃO DAS VARIAÇÕES PATRIMONIAIS	Anexo 15	RAFE 069
11- DEMONSTRAÇÃO DA DÍVIDA FUNDADA INTERNA	Anexo 16	DCD 06
12- DEMONSTRAÇÃO DA DÍVIDA FLUTUANTE	Anexo 17	RAFE 070
13- DEMONSTRATIVO DA DESPESA REALIZADA POR CATEGORIA ECONÔMICA, SUBCATEGORIA ECONÔMICA, ELEMENTO E SUBELEMENTO		RAFE 071
14- DEMONSTRATIVO DA DESPESA REALIZADA POR ÓRGÃO SEGUNDO OS GRUPOS DE DESPESA COM DESDOBRAMENTO POR FONTE DE RECURSO		RAFE 072
15- DEMONSTRATIVO DA DESPESA REALIZADA POR FUNÇÃO SEGUNDO OS GRUPOS DE DESPESA COM DESDOBRAMENTO POR FONTE DE RECURSO		RAFE 073

ANÁLISE E INTERPRETAÇÃO DOS RESULTADOS



1- DO ORÇAMENTO E SUAS ALTERAÇÕES

1.1- LEI DE DIRETRIZES ORÇAMENTÁRIAS

A Lei de Diretrizes Orçamentárias estabelece o conjunto de critérios de ação e de decisão que devem disciplinar e orientar os diversos aspectos concernentes ao processo de elaboração da proposta orçamentária anual.

Para a elaboração do orçamento do ano de 1999, as diretrizes foram estabelecidas pela Lei estadual 11.200, de 27 de julho de 1998.

A Lei de Diretrizes estabeleceu, ainda, que a Lei do Orçamento deveria ser elaborada a preços de julho de 1998, indicando os critérios de atualização monetária, limitados estes aos índices de crescimento das receitas.

As fontes de recursos previstas foram as seguintes:

- Tesouro, detalhada em:
 - livres;
 - contrapartida;
 - vinculados por lei; e
 - vinculados pela Constituição;
- Próprios da Autarquia ;
- Próprios da Fundação ;
- Convênios;
- Operações de crédito internas; e
- Operações de crédito externas.

Os grupos de despesa ficaram assim discriminados:

- Pessoal e Encargos Sociais;
- Juros e Encargos da Dívida;
- Outras Despesas Correntes;
- Investimentos;
- Amortização da Dívida; e
- Outras Despesas de Capital.

As especificações e conceitos dos grupos de despesas constam do Anexo Único à Lei de Diretrizes Orçamentárias (LDO).

1.2 - LEI DO ORÇAMENTO

A Lei 11.266, de 17 de dezembro de 1998, compreende o Orçamento Fiscal referente aos Poderes do Estado, seus Fundos, Órgãos e Entidades da Administração Direta e Indireta (Autarquias e Fundações).

O orçamento proposto e aprovado apresenta a previsão da receita e a fixação da despesa de forma consolidada, englobando a Administração Direta, as Autarquias e as Fundações no denominado Orçamento Único, onde, para evitar a dupla contagem, os recursos de transferência entre as administrações direta e indireta constam somente, na origem, para receitas e, no destino, para as despesas.

Ressalte-se, porém, que os valores correspondentes às transferências do Estado ao IPERGS, para atender à execução da política previdenciária e à manutenção do Órgão, se encontram duplicados, em face da inexistência de orçamento específico para a seguridade social, conforme mencionado na mensagem do chefe do Poder Executivo que acompanhou a proposta orçamentária encaminhada à Assembléia Legislativa.

A Lei Orçamentária previa a possibilidade de atualização dos saldos das dotações sempre que a variação positiva acumulada do IGP-M/FGV atingisse patamar igual ou superior a 7%, contado a partir de janeiro de 1999. Com base nesse dispositivo, procedeu-se, no mês de abril, à atualização dos saldos das dotações no percentual de 7,44%. Saliente-se que a dotação inicial foi a mesma constante na proposta orçamentária, em valores de julho de 1998, uma vez que a Lei Orçamentária não autorizou a atualização monetária referente ao período julho/dezembro de 1998.

As receitas e despesas previstas para o ano de 1999 foram assim especificadas no início do exercício, destacando-se na coluna da direita os recursos consolidados:

ITEM	SETOR	R\$ milhões			ORÇAMENTO ÚNICO
		ADMINISTRAÇÃO DIRETA	AUTARQUIAS	FUNDAÇÕES	
RECEITA ORÇADA		7.948,2	860,3	40,4	8.848,9
Receitas Correntes		6.762,4	858,1	38,2	7.658,7
Receita Tributária		4.814,3	146,4	0,0	4.960,7
Receita de Contribuições		81,1	445,6	0,0	526,7
Receita Patrimonial		290,9	17,2	1,2	309,3
Receita Agropecuária		0,2	3,0	0,6	3,8
Receita Industrial		2,3	0,1	0,4	2,8
Receita de Serviços		43,4	75,3	31,0	149,7
Transferências Correntes		1.262,1	164,4	3,4	1.429,9
Outras Receitas Correntes		268,1	6,1	1,6	275,8
Receitas de Capital		1.185,8	2,2	2,2	1.190,2
Operações de Crédito		213,6	0,0	0,0	213,6
Alienação de Bens		850,2	0,7	1,2	852,1
Amortização de Empréstimos		97,1	0,5	0,0	97,6
Transferências de Capital		24,9	1,0	1,0	26,9
DESPESA FIXADA		7.469,1	1.118,4	261,4	8.848,9
Despesas Correntes		6.628,1	886,2	243,7	7.758,0
Pessoal e Encargos Sociais		3.935,9	419,5	137,3	4.492,7
Outras Despesas Correntes		2.093,5	466,6	106,2	2.666,3
Juros e Encargos da Dívida		598,7	0,1	0,2	599,0
Despesas de Capital		841,0	232,2	17,7	1.090,9
Investimentos		386,2	195,0	17,1	598,3
Amortização da Dívida		152,5	18,9	0,3	171,7
Outras Despesas de Capital		302,3	18,3	0,3	320,9

1.3 - SUMÁRIO DA EXECUÇÃO ORÇAMENTÁRIA

As previsões apresentadas no Balanço Orçamentário, Anexo 12 da Lei federal 4.320, de 17 de março de 1964, são as seguintes:

Títulos	Em R\$ milhões
Receita Prevista	7.948,2
Despesa Autorizada	9.423,5

A receita prevista é considerada pelo seu valor estimado na Lei do Orçamento, enquanto a despesa é apresentada ponderando-se as alterações havidas durante o exercício, decorrentes dos créditos adicionais e atualização monetária.

A seguir apresenta-se a síntese dessas alterações:

Títulos	R\$ milhões	%
Dotações Iniciais	8.025,1	85,2
Créditos Especiais	201,6	2,1
Créditos Suplementares	2.530,6	26,9
Atualização Monetária	513,2	5,4
Reduções	(1.847,0)	(19,6)
Despesa Autorizada	9.423,5	100,0

O orçamento de 1999 fixou despesas da Administração Direta a serem cobertas com recursos provenientes de Autarquias. Estes recursos (R\$ 76,9 milhões) não foram considerados na receita orçada da Administração Direta.

Ainda consoante o Balanço Orçamentário, a execução orçamentária apresentou um déficit ao final do exercício, conforme se demonstra:

Títulos	R\$ milhões
Receita	7.330,3
Despesa	8.097,9
Déficit	(767,6)

A seguir, evidenciam-se o déficit da receita realizada em relação à previsão inicial e o montante dos saldos de dotação não utilizados no exercício de 1999:

Títulos	Previsto	Realizado	Diferença	%
Receita	7.948,2	7.330,3	(617,9)	(7,8)
Despesa	9.423,5	8.097,9	(1325,6)	(14,1)

No quadro a seguir, é apresentada a comparação da despesa autorizada com a realizada por órgão, o que permite a visualização do emprego dos recursos globais direcionados a cada um deles.

Órgão	R\$ milhões		Diferença	
	Autorizada	Realizada	R\$ milhões	%
Assembléia Legislativa	160,0	159,3	0,7	0,4
Tribunal de Contas do Estado	93,0	92,7	0,3	0,3
Tribunal de Justiça	517,1	513,1	4,0	0,8
Secretaria do Meio Ambiente	19,7	9,5	10,2	51,8
Justiça Militar do Estado	5,1	5,0	0,1	2,0
Governo do Estado	36,4	27,8	8,6	23,6
Ministério Público	153,2	151,9	1,3	0,8
Procuradoria-Geral do Estado	28,0	23,4	4,6	16,4
Secretaria da Cultura	32,0	28,4	3,6	11,3
Secretaria da Justiça e da Segurança	747,5	660,9	86,6	11,6
Secretaria de Coordenação e Planejamento	244,4	76,0	168,4	68,9
Secretaria da Fazenda	160,9	148,8	12,1	7,5
Secretaria da Agricultura e Abastecimento	177,4	126,2	51,2	28,9
Secretaria do Desenvolvimento e dos Assuntos Internacionais	51,6	17,6	34,0	65,9
Secretaria de Energia, Minas e Comunicações	1,1	0,8	0,3	27,3
Secretaria dos Transportes	485,3	303,7	181,6	37,4
Secretaria da Educação	1.950,0	1.755,0	195,0	10,0
Secretaria da Saúde	512,1	393,4	118,7	23,2
Secretaria do Trabalho, Cidadania e Assistência Social	133,0	121,6	11,4	8,6
Secretaria das Obras Públicas e Saneamento	69,2	24,6	44,6	64,5
Secretaria do Turismo	5,3	4,5	0,8	15,1
Secretaria da Administração e dos Recursos Humanos	76,4	70,8	5,6	7,3
Secretaria de Ciência e Tecnologia	96,5	74,3	22,2	23,0
Conselho Estadual de Educação	0,4	0,1	0,3	75,0
Defensoria Pública do Estado	19,4	19,2	0,2	1,0
Secretaria Especial da Região Metropolitana	0,8	0,7	0,1	12,5
Secretaria Especial da Habitação	38,6	10,1	28,5	73,8
Encargos Financeiros do Estado *	3.609,1	3.278,5	330,6	9,2
Total	9.423,5	8.097,9	1.325,6	14,1

(*) Os encargos financeiros do Poder Legislativo, Poder Judiciário, Ministério Público e Secretarias da Educação, da Saúde e da Agricultura e Abastecimento foram apropriados em Unidade Orçamentária do próprio Órgão.

Há que destacar, quanto aos valores referentes à Secretaria de Coordenação e Planejamento, que 44,6% de sua despesa autorizada se referia à aplicação de recursos do FUNDOPIMES, o qual foi retirado do sistema orçamentário, passando a compor a conta Fundos para Financiamento – conta Patrimônio do grupo Diversos do Ativo Permanente, conforme

Nota Explicativa 4 do Balanço Geral do Estado. Tal providência, atendendo orientação contida na Informação CAGE/DEO 71/99, visou a evitar procedimentos contábeis em duplicidade, uma vez que se trata de fundo de caráter rotativo, auto-sustentável, cuja gestão financeira, contabilidade analítica e elaboração das demonstrações financeiras, por atribuição legal, estão a cargo do BANRISUL.

O Gráfico 1 apresenta o comparativo das receitas previstas e realizadas em 1999.

Esta comparação retrata com clareza a interrupção do programa de privatizações que vinha sendo executado pelo governo anterior, responsável pela elaboração da proposta orçamentária, notando-se que não foram realizadas as receitas de alienações de bens previstas, no montante de R\$ 850 milhões.

Os recursos previstos e realizados, segundo as suas fontes, encontram-se demonstrados no Gráfico 2.

Por este gráfico vislumbra-se que o déficit orçamentário é essencialmente dos recursos do tesouro, já que, com relação às demais fontes, praticamente houve equilíbrio entre a receita e a despesa.

No Gráfico 3, comparam-se as despesas fixadas com as executadas, em grandes números.

1.4 – TRANSFERÊNCIAS A FUNDAÇÕES E AUTARQUIAS – TFAs

Conforme já observado na análise referente ao exercício de 1998, com o advento do Orçamento Único foram eliminados, no âmbito da Administração Direta, os projetos e atividades de transferências para entidades da Administração Indireta, consignando-se às unidades orçamentárias das Autarquias e Fundações as respectivas dotações originárias dos órgãos aos quais são vinculadas. Foram excetuadas dessa eliminação as dotações referentes às transferências ao IPERGS, conforme já referido anteriormente.

Visando à preservação do princípio contábil da entidade, concretizado ao final do exercício pelo seu balanço individual, houve a necessidade de implantar um mecanismo que demonstrasse as transferências de recursos, que se denominou *Transferências a Fundações e Autarquias – TFAs*, por meio do qual são registradas as transferências de recursos da Administração Direta para a Administração Indireta, possibilitando a elaboração das demonstrações contábeis individualizadas para cada entidade.

Ressalte-se que os demonstrativos legais apresentados no Balanço Geral do Estado se referem à Administração Direta, destacando-se, quando pertinente, os valores realizados mediante TFAs. A Tabela 1 apresenta as despesas geradas sob a forma de TFA, segundo a classificação funcional programática.

TABELA 1 - DEMONSTRATIVO DE FUNÇÕES, PROGRAMAS E SUBPROGRAMAS POR PROJETOS E ATIVIDADES DAS TFA's

Exercício de 1999

Em R\$				
CÓDIGO	ESPECIFICAÇÃO	PROJETOS	ATIVIDADES	TOTAL
1	LEGISLATIVA		1.559.409,93	1.559.409,93
01.59	REGIÕES METROPOLITANAS		1.559.409,93	1.559.409,93
01.59.021	ADMINISTRAÇÃO GERAL		1.559.409,93	1.559.409,93
3	ADMINISTRAÇÃO E PLANEJAMENTO		83.555.165,55	83.555.165,55
03.07	ADMINISTRAÇÃO		1.671.221,81	1.671.221,81
03.07.020	SUPERVISÃO E COORDENAÇÃO SUPERIOR		1.671.221,81	1.671.221,81
03.09	PLANEJAMENTO GORVENALMENTAL		26.003.178,03	26.003.178,03
03.09.021	ADMINISTRAÇÃO GERAL		16.595.570,82	16.595.570,82
03.09.044	INFORMAÇÕES GEOGRÁFICAS E ESTATÍSTICAS		995.900,25	995.900,25
03.09.045	ESTUDOS E PESQUISAS ECONOMICO-SOCIAIS		8.411.706,96	8.411.706,96
03.10	CIÊNCIA E TECNOLOGIA		49.068.657,94	49.068.657,94
03.10.021	ADMINISTRAÇÃO GERAL		929.310,48	929.310,48
03.10.054	PESQUISA FUNDAMENTAL		48.139.347,46	48.139.347,46
03.59	REGIÕES METROPOLITANAS		6.812.107,77	6.812.107,77
03.59.021	ADMINISTRAÇÃO GERAL		6.812.107,77	6.812.107,77
4	AGRICULTURA	2.348.999,44	5.721.108,10	8.070.107,54
04.07	ADMINISTRAÇÃO		1.186.672,21	1.186.672,21
04.07.021	ADMINISTRAÇÃO GERAL		1.186.672,21	1.186.672,21
04.10	CIÊNCIA E TECNOLOGIA		768.836,33	768.836,33
04.10.021	ADMINISTRAÇÃO GERAL		734.663,28	734.663,28
04.10.055	PESQUISA APLICADA		34.173,05	34.173,05
04.17	PRESERVAÇÃO DE RECURSOS NATURAIS RENOVAVEIS	2.348.999,44	3.765.599,56	6.114.599,00
04.17.103	PROTEÇÃO A FLORA E A FAUNA	2.348.999,44	1.359.821,90	3.708.821,34
04.17.106	JARDINS BOTANICOS E ZOOLOGICOS		2.405.777,66	2.405.777,66
8	EDUCAÇÃO E CULTURA	5.388.221,64	26.458.288,00	31.846.509,64
08.07	ADMINISTRAÇÃO		7.218,26	7.218,26
08.07.021	ADMINISTRAÇÃO GERAL		5.901,46	5.901,46
08.07.023	DIVULGAÇÃO OFICIAL		1.316,80	1.316,80
08.43	ENSINO MÉDIO	19.960,00	8.423.950,64	8.443.910,64
08.43.197	FORMAÇÃO PARA O SETOR SECUNDARIO	19.960,00	8.423.950,64	8.443.910,64
08.48	CULTURA	5.368.261,64	14.575.794,73	19.944.056,37
08.48.020	SUPERVISÃO E COORDENAÇÃO SUPERIOR		436.518,90	436.518,90
08.48.021	ADMINISTRAÇÃO GERAL		370.952,14	370.952,14
08.48.247	DIFUSÃO CULTURAL	5.368.261,64	13.768.323,69	19.136.585,33
08.49	EDUCAÇÃO ESPECIAL		3.451.324,37	3.451.324,37
08.49.252	EDUCAÇÃO COMPENSATÓRIA		3.451.324,37	3.451.324,37
11	INDÚSTRIA, COMÉRCIO E SERVIÇOS	1.861.017,05	6.020.012,10	7.881.029,15
11.10	CIÊNCIA E TECNOLOGIA	1.861.017,05	6.020.012,10	7.881.029,15
11.10.021	ADMINISTRAÇÃO GERAL		2.904.886,14	2.904.886,14
11.10.043	ORGANIZAÇÃO E MODERNIZAÇÃO ADMINISTRATIVA	475.281,15	475.281,15	475.281,15
11.10.055	PESQUISA APLICADA		1.385.735,90	1.385.735,90
11.10.057	INFORMAÇÃO CIENTIFICA E TECNOLOGICA		204.342,64	204.342,64
11.10.058	TESTE E ANÁLISE DE QUALIDADE		2.910.783,32	2.910.783,32
13	SAUDE E SANEAMENTO	1.438.181,97	5.558.510,36	6.996.692,33
13.77	PROTEÇÃO AO MEIO AMBIENTE	1.438.181,97	5.558.510,36	6.996.692,33
13.77.456	CONTROLE DA POLUIÇÃO	1.438.181,97	5.558.510,36	6.996.692,33
14	TRABALHO		167.313,93	167.313,93
14.78	PROTEÇÃO AO TRABALHADOR		91.493,26	91.493,26
14.78.470	SEGURO DESEMPREGO		91.493,26	91.493,26
14.79	SEGURANÇA, HIGIENE E MEDICINA DO TRABALHO		3.683,92	3.683,92
14.79.480	PREVENÇÃO DO ACIDENTE DE TRABALHO		3.683,92	3.683,92
14.80	RELAÇÕES DO TRABALHO		72.136,75	72.136,75
14.80.477	ORDENAMENTO DO EMPREGO E DO SALARIO		72.136,75	72.136,75
15	ASSISTENCIA E PREVIDENCIA	1.315.435,33	82.226.798,88	83.542.234,21
15.07	ADMINISTRAÇÃO		34.952.470,83	34.952.470,83
15.07.020	SUPERVISÃO E COORDENAÇÃO SUPERIOR		8.479.439,41	8.479.439,41
15.07.021	ADMINISTRAÇÃO GERAL		26.473.031,42	26.473.031,42
15.81	ASSISTENCIA	1.315.435,33	47.216.317,28	48.531.752,61
15.81.021	ADMINISTRAÇÃO GERAL		490,91	490,91
15.81.483	ASSISTENCIA AO MENOR	1.315.435,33	47.008.846,32	48.324.281,65
15.81.486	ASSISTENCIA SOCIAL GERAL		206.980,05	206.980,05
15.82	PREVIDENCIA		58.010,77	58.010,77
15.82.021	ADMINISTRAÇÃO GERAL		58.010,77	58.010,77
16	TRANSPORTE	135.036.782,81	154.535.648,40	289.572.431,21
16.59	REGIÕES METROPOLITANAS	1.236.051,07	1.236.051,07	1.236.051,07
16.59.571	SERVIÇOS DE TRANSPORTES URBANO	1.236.051,07	1.236.051,07	1.236.051,07
16.77	PROTEÇÃO AO MEIO AMBIENTE		193.256,31	193.256,31
16.77.103	PROTEÇÃO A FLORA E A FAUNA		193.256,31	193.256,31
16.82	PREVIDENCIA		87.941.610,92	87.941.610,92
16.82.492	PREVIDENCIA SOCIAL A SEGURADOS		2.807.228,41	2.807.228,41
16.82.495	PREVIDENCIA SOCIAL A INATIVOS E PENCIONISTAS		85.134.382,51	85.134.382,51
16.88	TRANSPORTE RODOVIARIO	133.800.731,74	60.099.826,29	193.900.558,03
16.88.021	ADMINISTRAÇÃO GERAL		34.265.118,62	34.265.118,62
16.88.023	DIVULGAÇÃO OFICIAL		1.611.600,00	1.611.600,00
16.88.534	ESTRADAS VICINAIS	41.684,00	41.684,00	41.684,00
16.88.535	CONTROLE E SEGURANÇA DE TRAFEGO RODOVIARIO		8.065.654,16	8.065.654,16
16.88.536	SERVIÇOS DE TRANSPORTES RODOVIARIO		21.180,63	21.180,63
16.88.537	CONSTRUÇÃO E PAVIMENTAÇÃO DE RODOVIAS	115.804.355,28	709.853,30	116.514.208,58
16.88.538	CONSERVAÇÃO DE RODOVIAS		15.426.419,58	15.426.419,58
16.88.539	RESTAURAÇÃO DE RODOVIAS	17.954.692,46	17.954.692,46	17.954.692,46
16.90	TRANSPORTE RODOVIARIO		6.300.954,88	6.300.954,88
16.90.021	ADMINISTRAÇÃO GERAL		2.677.214,65	2.677.214,65
16.90.562	PORTOS E TERMINAIS FLUVIAIS E LACUSTRES		1.331.604,55	1.331.604,55
16.90.564	CONTROLE E SEGURANÇA DE TRAFEGO HIDROVIARIO		1.009.922,67	1.009.922,67
16.90.567	HIDROVIAS		1.282.213,01	1.282.213,01
	TOTAL GERAL	147.388.638,24	365.802.255,25	513.190.893,49

Nos balanços das Autarquias e Fundações, os valores recebidos decorrentes do pagamento de TFAs estão considerados nas receitas de transferências.

As transferências de recursos da Administração Indireta para a Direta são demonstradas, na origem, como despesas de transferências ao Estado, como ocorreu com relação ao DETRAN no valor de R\$ 74,4 milhões.

Malgrado o mecanismo da TFA ter sido eficiente na quase totalidade das situações, há casos em que não se mostra adequado, como em relação as transferências constitucionais do Estado à FAPERGS, as quais são empenhadas independentemente da efetiva utilização do recurso no destino. Para esses casos é recomendável que o orçamento contemple dotações específicas para transferências de recursos.

1.5 – CRÉDITOS ADICIONAIS

As Tabelas 2 e 3 apresentam as leis e os decretos que introduziram modificações no orçamento de 1999.

**TABELA 2 - LEIS DE ABERTURA
DE CRÉDITOS ADICIONAIS**

NÚMERO	DATA	TIPO DE CRÉDITO
11.320	06-mai-99	EXTRAORDINÁRIO
11.321	06-mai-99	SUPLEMENTAR
11.335	07-jun-99	SUPLEMENTAR
11.353	16-jul-99	SUPLEMENTAR
11.373	23-set-99	ADICIONAL
11.379	22-out-99	ADICIONAL
11.391	29-nov-99	ADICIONAL
11.404	29-dez-99	SUPLEMENTAR

**TABELA 3 - DOS DECRETOS DE ABERTURA
DE CRÉDITOS ADICIONAIS**

NÚMERO	DATA	TIPO DE CRÉDITO
39.252	28-jan-99	SUPLEMENTAR
39.256	01-fev-99	ESPECIAL
39.262	08-fev-99	EXTRAORDINÁRIO
39.273	09-fev-99	EXTRAORDINÁRIO
39.292	22-fev-99	SUPLEMENTAR
39.293	22-fev-99	SUPLEMENTAR
39.298	25-fev-99	SUPLEMENTAR
39.315	04-mar-99	ESPECIAL
39.324	08-mar-99	SUPLEMENTAR
39.346	23-mar-99	SUPLEMENTAR
39.350	30-mar-99	SUPLEMENTAR
39.351	30-mar-99	SUPLEMENTAR
39.354	01-abr-99	SUPLEMENTAR
39.419	20-abr-99	SUPLEMENTAR
39.420	20-abr-99	SUPLEMENTAR
39.423	23-abr-99	SUPLEMENTAR
39.491	07-mai-99	SUPLEMENTAR
39.514	14-mai-99	SUPLEMENTAR
39.515	14-mai-99	SUPLEMENTAR
39.534	19-mai-99	ESPECIAL
39.556	31-mai-99	SUPLEMENTAR
39.583	11-jun-99	SUPLEMENTAR
39.584	11-jun-99	SUPLEMENTAR
39.612	29-jun-99	SUPLEMENTAR
39.615	07-jul-99	SUPLEMENTAR
39.633	22-jul-99	SUPLEMENTAR
39.643	28-jul-99	SUPLEMENTAR
39.650	04-ago-99	ESPECIAL
39.659	11-ago-99	SUPLEMENTAR
39.687	26-ago-99	ESPECIAL
39.703	03-set-99	ESPECIAL
39.704	03-set-99	ESPECIAL

Continua

Continuação

39.720	15-set-99	SUPLEMENTAR
39.735	24-set-99	SUPLEMENTAR
39.742	28-set-99	SUPLEMENTAR
39.746	30-set-99	ESPECIAL
39.747	30-set-99	SUPLEMENTAR
39.756	01-out-99	SUPLEMENTAR
39.769	06-out-99	SUPLEMENTAR
39.783	22-out-99	SUPLEMENTAR
39.795	27-out-99	ESPECIAL
39.796	27-out-99	SUPLEMENTAR
39.827	19-nov-99	SUPLEMENTAR
39.839	26-nov-99	SUPLEMENTAR
39.845	03-dez-99	SUPLEMENTAR
39.846	03-dez-99	ESPECIAL
39.877	16-dez-99	SUPLEMENTAR
39.882	20-dez-99	SUPLEMENTAR
39.884	21-dez-99	SUPLEMENTAR
39.887	27-dez-99	SUPLEMENTAR
39.894	29-dez-99	SUPLEMENTAR
39.916	31-dez-99	SUPLEMENTAR
39.917	31-dez-99	SUPLEMENTAR
39.918	31-dez-99	SUPLEMENTAR
39.919	31-dez-99	SUPLEMENTAR
39.920	31-dez-99	SUPLEMENTAR
39.921	31-dez-99	SUPLEMENTAR
39.923	31-dez-99	SUPLEMENTAR

Receitas do Estado

Administração Direta

Exercício de 1999

Tributária



Patrimonial

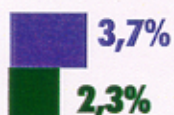

Transferências Correntes



Operações de Crédito

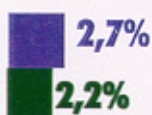

Alienação de Bens



Amortização de Empréstimos



Outras Receitas

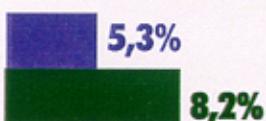

Previstas – Total: R\$ 7.948,2 milhões

Realizadas – Total: R\$ 7.330,3 milhões

Recursos do Estado

Administração Direta
Exercício de 1999

Previstos

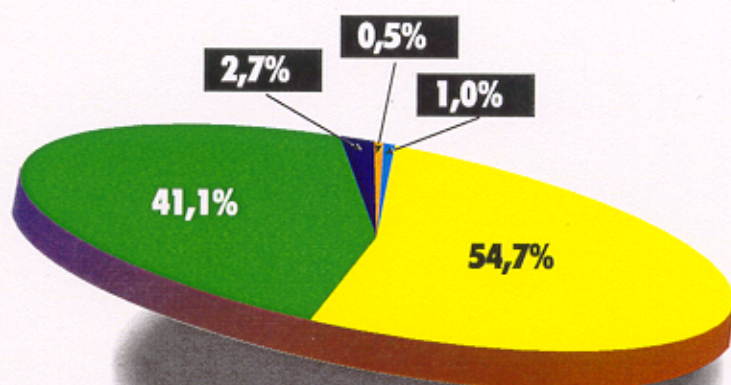

Recebidos*

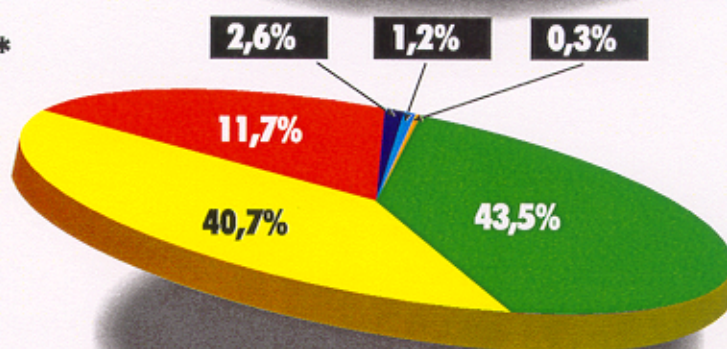

Aplicados*

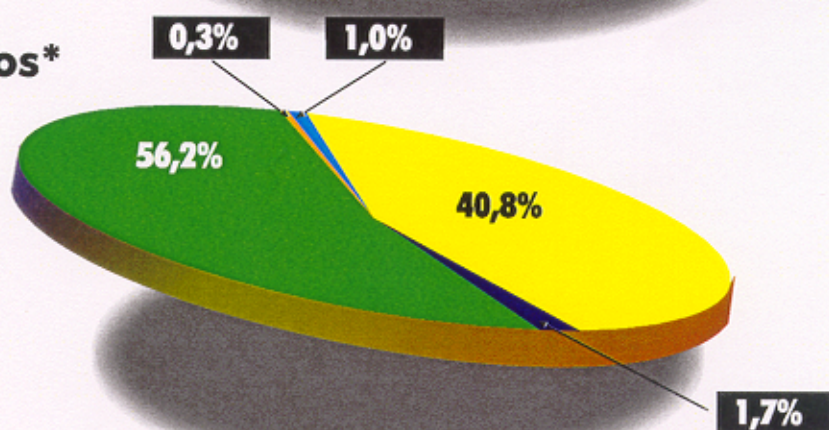

Tesouro - Livres **Operações de Crédito** **Tesouro - Contrapartida**
Vinculados por Lei e pela Constituição **Convênios** **Déficit - R\$ 767,5 milhões**

* Não inclui a participação dos Municípios (R\$ 1.517,8 milhões)

Despesas do Estado

Administração Direta Exercício de 1999

Pessoal e Encargos Sociais



Serviço da Dívida



Despesas Correntes



Investimentos



Outras Despesas de Capital



 Autorizada - Total: R\$ 8.025,1 milhões

 Realizadas - Total: R\$ 8.097,9 milhões

(*) Incluída reserva de contingências no valor de R\$ 21,5 milhões

- Percentuais calculados em relação a despesa total.

2 - DA EXECUÇÃO ORÇAMENTÁRIA

2.1 - RECEITA REALIZADA

Para o exercício de 1999, a receita foi orçada em R\$ 7.948.231.890,07, alcançando, em 31 de dezembro, o montante realizado de R\$ 7.330.305.682,46. Em valores originais, a composição da receita realizada ficou assim representada:

Títulos	R\$	%
Receitas Correntes	7.092.156.551,44	96,7
Tributária	4.941.505.295,57	67,4
Contribuições	69.884.502,16	1,0
Patrimonial	168.506.405,75	2,3
Agropecuária	169.845,47	0,0
Industrial	2.106.972,60	0,0
Serviços	38.017.699,18	0,5
Transferências	1.403.089.719,68	19,1
Outras	468.876.111,03	6,4
Receitas de Capital	238.149.131,02	3,3
Operações de Crédito	158.049.094,59	2,2
Alienações de Bens	241.518,29	0,0
Amortização de Empréstimos	59.779.634,14	0,8
Transferências	20.078.884,00	0,3
Total	7.330.305.682,46	100,0

A Tabela 4 apresenta a composição da receita realizada em valores corrigidos pelo IGP-DI/FGV, até dezembro de 1999.

No Gráfico 4 é apresentada a relação percentual entre as principais receitas nos últimos cinco anos.

A Receita Orçamentária Total, em valores atualizados pelo IGP-DI/FGV, sofreu um decréscimo de 47,1% em relação ao exercício de 1998, principalmente devido ao decréscimo de 58% na Receita Patrimonial, 96,3% nas Receitas de Operações de Crédito e 100% na Receita de Alienação de Bens.

O decréscimo da Receita Patrimonial decorreu, em seu maior valor, pela redução das receitas auferidas nas aplicações dos recursos do Estado no Sistema Integrado de Administração de Caixa - SIAC.

TABELA 4 - RECEITA REALIZADA

Em R\$ mil

TITULOS	1995		1996		1997		1998		1999		99/98
	VALOR	%	VALOR	%	VALOR	%	VALOR	%	VALOR	%	%
Receitas Correntes	7.134.353	83,2	7.494.065	70,9	7.315.971	61,1	8.096.726	54,0	7.672.619	96,8	(5,2)
Tributária	5.456.397	63,7	5.674.921	53,7	5.320.501	44,5	5.452.021	36,4	5.364.127	67,7	(1,6)
Contribuições	0,00	0,00	82.534	0,8	77.233	0,6	80.749	0,5	75.438	1,0	(6,6)
Patrimonial	244.613	2,8	114.075	1,1	274.129	2,3	440.514	3,0	184.943	2,3	(58,0)
Agropecuária	136	0,00	708	0,00	217	0,00	158	0,00	182	0,00	15,2
Industrial	2.777	0,00	2.430	0,00	2.501	0,00	2.411	0,00	2.269	0,00	(5,9)
Serviços	43.894	0,5	66.663	0,6	62.327	0,5	44.472	0,3	40.458	0,5	(9,0)
Transferências	1.085.802	12,7	1.129.373	10,7	1.229.500	10,3	1.652.227	11,0	1.519.749	19,2	(8,0)
Outras	300.734	3,5	423.361	4,0	349.563	2,9	424.174	2,8	485.453	6,1	14,4
Receitas de Capital	1.432.859	16,8	3.076.358	29,1	4.646.781	38,9	6.889.210	46,0	256.151	3,2	(96,3)
Operações de Crédito	1.401.774	16,4	1.653.466	15,6	1.982.952	16,6	4.540.290	30,3	168.777	2,1	(96,3)
Alienações de Bens	133	0,00	1.127.195	10,7	2.248.286	18,8	2.228.330	14,9	266	0,00	(100,0)
Amortização de Empréstimos	23.567	0,3	276.225	2,6	402.290	3,4	87.320	0,6	65.261	0,8	(25,3)
Transferências	7.383	0,1	19.467	0,2	9.743	0,1	33.270	0,2	21.847	0,3	(34,3)
Outras	2	0,00	5	0,00	3.510	0,00	0,00	0,00	0,00	0,00	0,00
TOTAL	8.567.212	100,0	10.570.423	100,0	11.962.751	100,0	14.985.937	100,0	7.928.771	100,0	(47,1)

Valores atualizados pelo IGP-DI/FGV até dezembro de 1999

Composição da Receita Realizada

Administração Direta

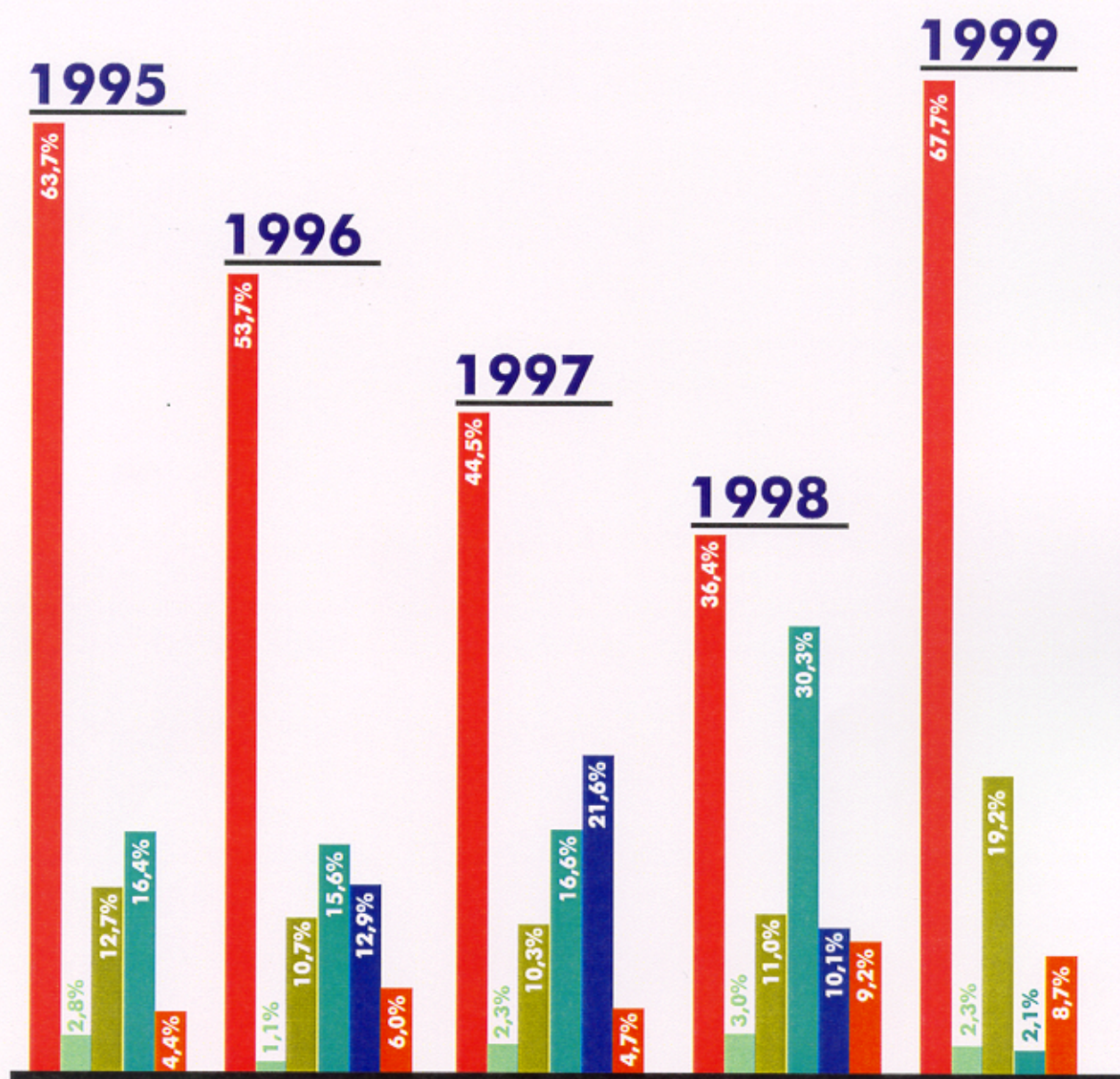

■ Tributária ■ Transferências ■ Receitas do PRE
■ Patrimonial ■ Operações de Crédito ■ Outras Receitas

* Percentuais calculados com base em valores atualizados mensalmente pelo IGP-DI/FGV

A expressiva redução da Receita de Operações de Crédito foi decorrência da não-realização, em 1999, de rolagem de Títulos Públicos, bem como de operações de crédito vinculadas ao PROES.

A Receita de Alienação de Bens teve seu valor praticamente zerado em 1999 se comparado com 1998, devido à não realização de privatizações.

2.1.1 - RECEITA TRIBUTÁRIA

A Receita Tributária, no exercício de 1999, em valores originais, ficou assim composta:

Títulos	R\$	%
ICMS	4.521.426.101,91	91,5
IPVA	326.812.758,87	6,6
ITCD	34.525.460,86	0,7
Demais Impostos	839.855,59	0,0
Taxas	57.901.118,34	1,2
Total	4.941.505.295,57	100,0

2.1.1.1- ICMS

A arrecadação do ICMS tributário no ano de 1999 – entendido este como seu valor depurado, ou seja, sem contar os valores arrecadados a título de multas, juros de mora, dívida ativa e adjudicações – foi de R\$ 4.521.426.101,91, representando 61,7% da Receita Orçamentária Total.

O ICMS arrecadado a qualquer título, sobre o qual é calculado o valor do repasse constitucional aos Municípios, está demonstrado na Tabela 5. Em 1999, o seu valor correspondeu a R\$ 4.659.534.767,00, sendo 10,1% superior, em valores nominais (não corrigidos), à arrecadação de 1998.

O desempenho do ICMS arrecadado a qualquer título, nos últimos cinco anos, está representado nos Gráficos 5 e 6.

**TABELA 5 - PARTICIPAÇÕES CONSTITUCIONAIS E LEGAIS
DOS MUNICÍPIOS NA RECEITA DO ESTADO**

Exercício de 1999

Em R\$

CÓDIGO	DISCRIMINAÇÃO	ARRECADAÇÃO	PARTICIPAÇÃO
ICMS			
1113.00.000	Imposto sobre Operações Relativas à Circulação de Mercadorias e sobre Prestação de Serviços de Transporte Interestadual e Intermunicipal e de Comunicação (ICMS)	4.521.426.101,91	
1911.97.013	Juros de Mora do ICMS Parcelado (art.74 - Lei. 6.537/73)	13.903.330,82	
1911.97.014	Multas do ICMS	27.673.464,02	
1911.97.015	Multas do ICMS - FUNAMEP	5.318,93	
1918.00.008	Juros de Mora da Dívida Ativa do ICMS (art.74 - Lei. 6.537/73)	249.254,06	
1931.95.001	ICMS em Dívida Ativa	61.582.966,02	
1931.95.002	Multas do ICMS em Dívida Ativa	18.116.728,43	
1931.95.003	Juros de Mora da Dívida Ativa do ICMS (art.69 - Lei. 6.537/73)	16.555.371,31	
	Adjudicações	22.231,50	
	ICMS ARRECADADO A QUALQUER TÍTULO	4.659.534.767,00	
2652(0118)	Transferência aos Municípios (25%)		1.164.883.821,12
IPVA			
1112.05.001	Imposto sobre a Propriedade de Veículos Automotores (IPVA)	326.812.758,87	
1911.97.005	Multas do IPVA	7.640.517,89	
1911.97.017	Juros de Mora do IPVA Parcelado (art.74 - Lei. 6.537/73)	3.608.619,84	
1918.00.005	Juros de Mora da Dívida Ativa do IPVA (art.74 - Lei. 6.537/73)	0,00	
1931.96.001	IPVA em Dívida Ativa	170.281,82	
1931.96.002	Multas do IPVA em Dívida Ativa	70.675,90	
1931.96.003	Juros de Mora da Dívida Ativa do IPVA (art.69 - Lei. 6.537/73)	70.648,84	
	IPVA ARRECADADO A QUALQUER TÍTULO	338.373.503,16	
	IPVA devido aos Municípios (50%)	169.186.753,98	
	Retenção referente a quebra de R\$ 0,01 (um centavo) por Documento de Repasse	(3.650,71)	
2663(0116)	Transferência aos Municípios (50%)		169.183.113,18
ITBI			
1112.03.001	Imposto sobre a Transmissão de Bens Imóveis (ITBI)	836.185,36	
1911.97.001	Juros de Mora do ITBI (art.74 - Lei. 6.537/73)	12.280,44	
1911.97.002	Multas do ITBI	7.503,47	
1931.97.001	ITBI em Dívida Ativa	3.738,47	
	ITBI ARRECADADO A QUALQUER TÍTULO	859.707,74	
2662(0111)	Transferência aos Municípios (50%)		429.852,75
Cota-Parte IPI-Exportação			
1721.01.012	Cota-Parte do Imposto s/ Produtos Industrializados - Estados Exportadores	229.716.401,79	
1721.01.052	Cota-Parte-FUNDEF	40.538.188,08	
		270.254.589,87	
2629(0218)	Transferência aos Municípios (25%)		67.563.647,39
Multas por Infrações de Trânsito			
1919.98.001	Multas por Infração de Trânsito	1.942.433,30	
1919.99.015	Juros de Mora sobre Multas de Trânsito	53,23	
		1.942.486,53	
2642(0198)	Transferência aos Municípios (100%)		1.942.486,53
Cota-Parte do Petróleo Bruto de Produção Nacional			
1721.01.031	Cota-Parte do Petróleo Bruto de Produção Nacional	324.703,42	
	Participação dos Municípios na Cota-Parte (25%)		81.175,90
	Participação a transferir		(81.175,90)
Salário-Educação			
1721.01.030	Cota-Parte da Contribuição do Salário-Educação	89.816.402,64	
2365(0298)	Transferência aos Municípios (40,8%)		38.162.989,48
FUNDEF			
2185/2365(1025)	Transferência aos Municípios		75.659.112,51
TOTAL DAS PARTICIPAÇÕES DOS MUNICÍPIOS			1.517.825.022,96

Evolução da Arrecadação do ICMS

Administração Direta

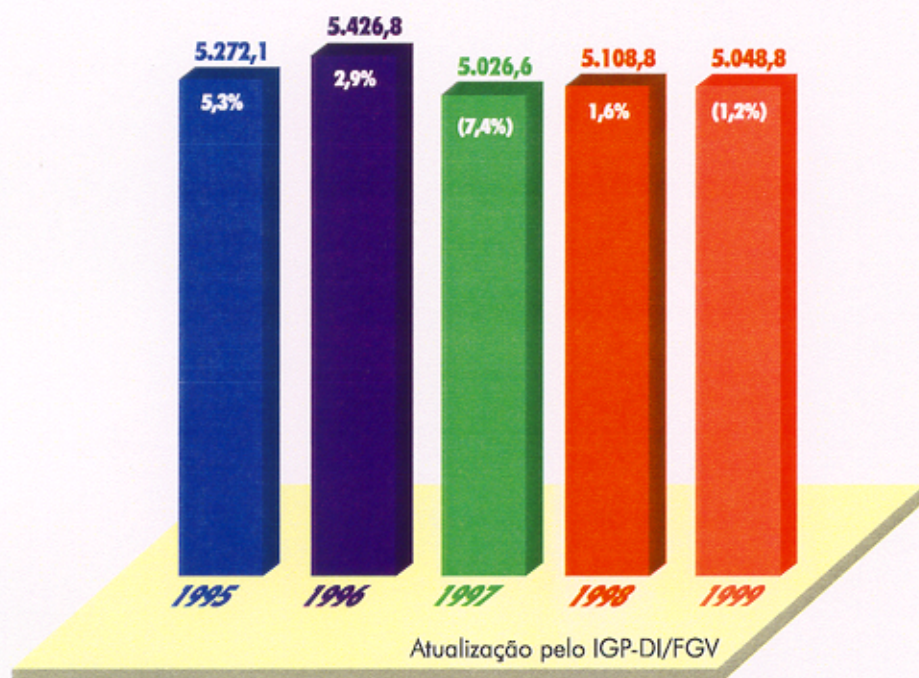

Fonte: DEE/DRPE

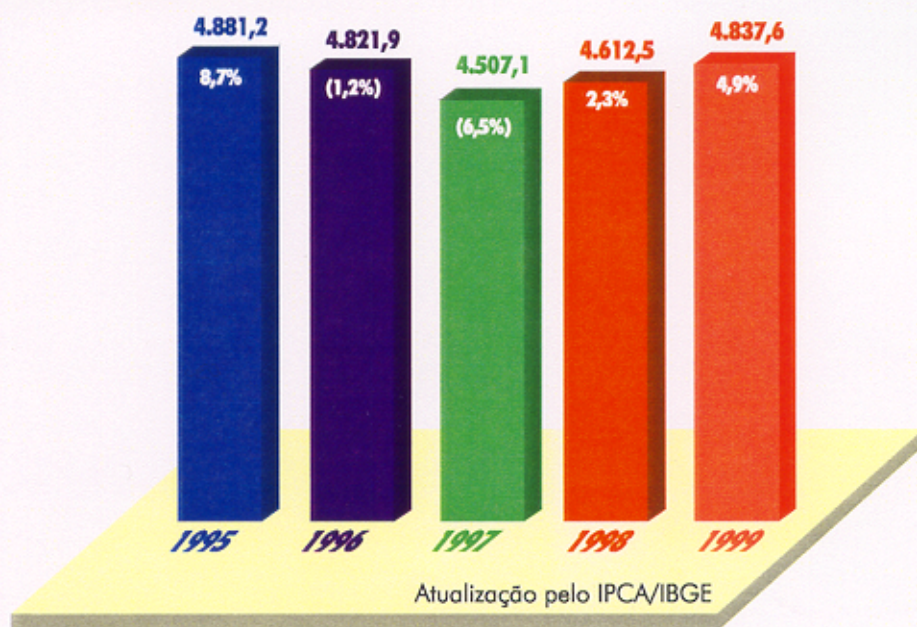

Fonte: CAGE

Valores em R\$ milhões

Obs.: Atualizado até dez/99 e percentuais calculados em relação ao exercício anterior

Participação dos Principais Estados do Brasil no ICMS

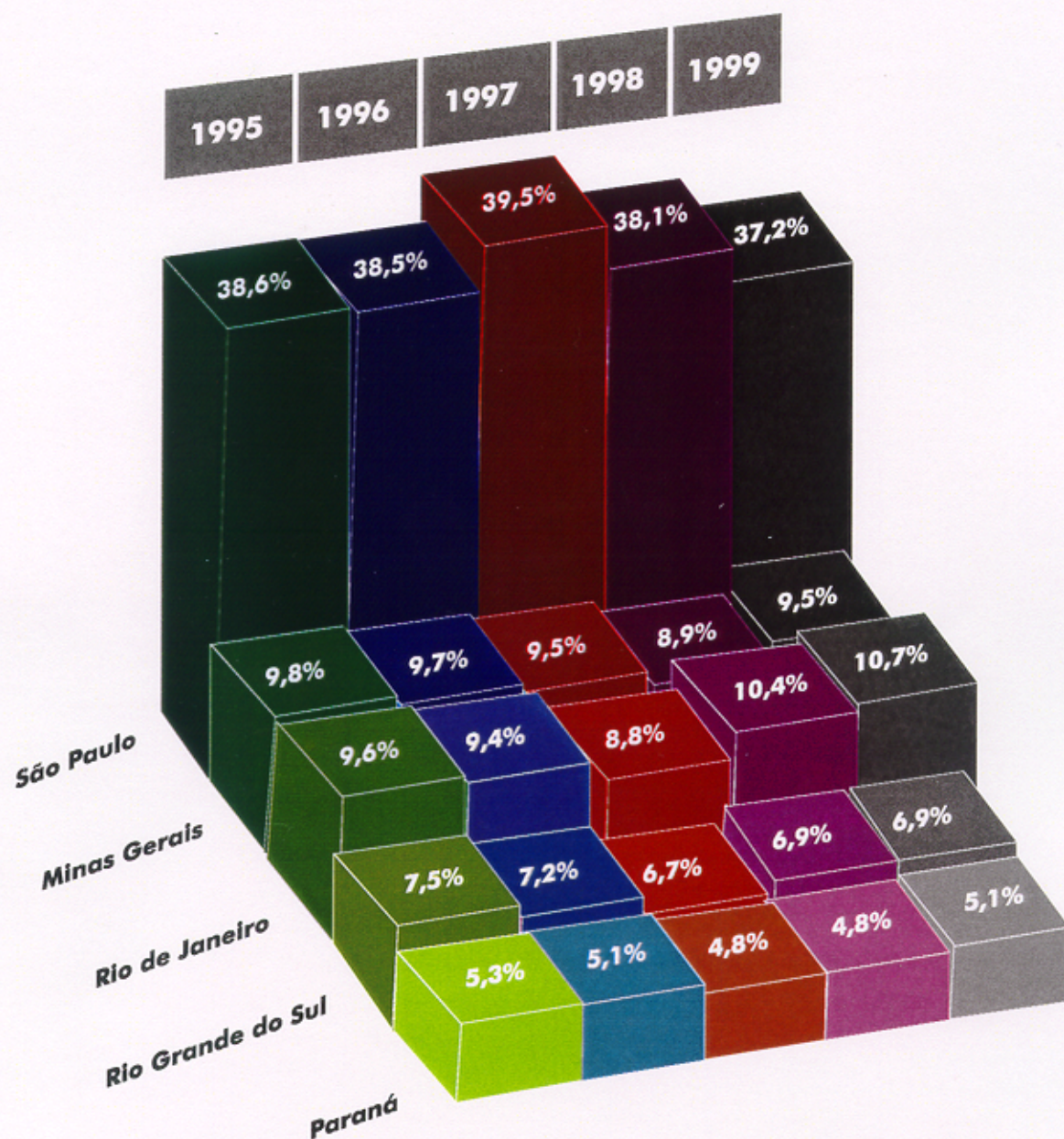

Conforme se verifica no Gráfico 5, a arrecadação do ICMS a qualquer título, em valores atualizados pelo IGP-DI/FGV, teve, em 1999, na comparação com 1998, um decréscimo de 1,2%, apresentando o seguinte desempenho por setores.

Setores Econômicos	% 99/98	Participação do Setor %
Indústria de Transformação	1,3	54,3
Indústria de Beneficiamento	(11,4)	4,8
Comércio Atacadista	(2,0)	12,5
Comércio Varejista	(16,8)	13,9
Serviços e Outros	15,2	14,5
Total	(1,2)	100,0

Fonte : DEE-DRPE

Conforme análise da Divisão de Estudos Econômico-Tributários do Departamento da Receita Pública Estadual - DEE/DRPE, a redução real do ICMS, de 1,2% em relação ao exercício anterior, teve como principal razão a redução, em um ponto percentual, das alíquotas do imposto no exercício de 1999, que determinou uma diminuição potencial, na arrecadação, de 4,1%. A redução de receita de ICMS foi estimada em R\$ 200 milhões.

Cabe mencionar que, no exercício de 1999, observou-se acentuada disparidade entre os índices que sofreram influência da variação cambial, como são os casos do IGP-DI/FGV e do IGP-M/FGV, em relação aos índices que medem a variação de preços exclusivamente a nível de consumidor, como, por exemplo, o IPCA e o INPC, ambos medidos e divulgados pelo IBGE.

Devido a essa disparidade, que afeta significativamente a comparação entre os exercícios, apresenta-se no Gráfico 5 o comportamento da arrecadação do ICMS também indexado pelo IPCA do IBGE. Por esse índice, a arrecadação do ICMS teve um acréscimo real de 4,9% em 1999.

Em termos de arrecadação por Município, observa-se que os dez primeiros colocados concentraram 72,3% da arrecadação anual do imposto, aumentando a concentração de arrecadação em 0,9 ponto percentual em relação ao ano anterior.

Posição	Municípios	R\$ mil	%
1	Porto Alegre	1.679.078.371,99	37,1
2	Canoas	861.347.923,21	19,1
3	Caxias do Sul	152.336.016,93	3,4
4	Rio Grande	123.046.090,81	2,7
5	Cachoeirinha	96.338.937,89	2,1
6	Pelotas	81.741.415,21	1,8
7	Gravataí	80.845.392,90	1,8
8	Novo Hamburgo	70.916.677,63	1,6
9	Esteio	64.238.553,57	1,4
10	Sapucaia do Sul	58.626.844,40	1,3
-	Demais Municípios	1.252.909.877,37	27,7
Total		4.521.426.101,91	100,0

O Gráfico 6 evidencia a participação relativa dos maiores Estados na arrecadação nacional do ICMS.

2.1.1.2 – OUTROS TRIBUTOS

Os demais tributos arrecadados pelo Estado representam 8,5% da Receita Tributária. Dentre eles destaca-se o IPVA, com uma arrecadação, em 1999, de R\$ 326.812.758,87, correspondente a 6,6% das receitas tributárias. A Tabela 5 apresenta, também, os demonstrativos da arrecadação a qualquer título do ITBI e do IPVA e os valores pertencentes aos Municípios.

2.1.2 – OPERAÇÕES DE CRÉDITO

A receita de operações de crédito apresentou a seguinte origem no exercício de 1999:

Títulos	R\$	%
Operações de Créditos Internas	79.036.328,76	50,0
Operações de Créditos Externas	79.012.765,83	50,0
Total	158.049.094,59	100,0

Cumprе salientar que, em 1999, diferentemente de exercícios anteriores, não houve receitas de operações de créditos relacionadas com a rolagem da dívida mobiliária.

2.1.3 – TRANSFERÊNCIAS

O quadro a seguir apresenta a composição das transferências totais recebidas em 1999, destacadas em compulsórias e não-compulsórias (voluntárias), no montante de R\$ 1.423.168.603,68.

Títulos	R\$	%
TRANSFERÊNCIAS COMPULSÓRIAS	1.312.526.575,40	92,2
Estaduais	80.416.729,51	5,6
Transferência do Superávit do DETRAN	51.874.565,99	3,6
Receita do Serviço de Alteração de Registro de Veículo Automotor - FESP	14.899.206,50	1,0
Receitas dos Serviços Prestados pelo DETRAN - FESP	9.633.660,77	0,7
Transferências da FAMURS/Brigada Militar - Fiscalização de Trânsito	3.965.347,34	0,3
Convênios - DETRAN	43.129,26	0,0
Outras	819,65	0,0
Federais	1.232.109.845,89	86,6
Transferência do Imposto sobre a Renda Retido na Fonte	305.541.739,10	21,5
Cota-Parte do Fundo de Participação dos Estados	284.805.751,53	20,1
Transferência Financeira - Lei Complementar 87/96	280.693.103,89	19,7
Cota-Parte do Imposto sobre Produtos Industrializados - Estados Exportadores	270.254.589,87	19,0
Cota-Parte da Contribuição do Salário-Educação	89.816.402,64	6,3
Cota-Parte do FUNDESP - Federal	673.553,04	0,0
Cota-Parte do Valor do Petróleo Bruto Nacional - Lei 2.004/53	324.703,42	0,0
Cota-Parte do Imposto sobre Operações de Crédito, Câmbio e Seguro Comercialização do Ouro	2,40	0,0
TRANSFERÊNCIAS NÃO-COMPULSÓRIAS	110.642.028,28	7,8
De Convênios com a União	110.366.276,05	7,8
De Instituições Privadas	203.811,85	0,0
De Municípios	70.915,14	0,0
De Pessoas Físicas	1.025,24	0,0
Total	1.423.168.603,68	100,0

O produto das aplicações financeiras vinculadas às transferências encontra-se discriminado no item 2.1.5 – DEMAIS RECEITAS.

As transferências correntes representaram, em 1999, 98,6% das transferências totais.

2.1.3.1 – TRANSFERÊNCIAS FINANCEIRAS – LEI COMPLEMENTAR 87/96 (Lei Kandir)

A Tabela 6 demonstra que o Estado recebeu transferências financeiras da União, previstas na *Lei Kandir*, no valor de R\$ 281.176.528,25, sendo que deste valor R\$ 21.789.348,52 foram utilizados para amortização e encargos do saldo do adiantamento de R\$ 129.198.916,27 recebido em 27 de fevereiro de 1998.

A diferença de R\$ 483.424,36 entre o valor apresentado na Tabela 5 (R\$ 280.693.103,89) e o valor demonstrado na Tabela 6 (R\$ 281.176.528,25) corresponde aos encargos do adiantamento acima referidos.

2.1.4 – ANULAÇÃO DE RESTOS A PAGAR

A receita de anulação de restos a pagar apresentou um montante de R\$ 273.360.980,39, decorrente da edição do Decreto 39.899, de 29 de dezembro de 1999, que determinou o cancelamento das despesas inscritas como Restos a Pagar Não Processados, relativas a exercícios anteriores ao de 1999.

2.1.5 – DEMAIS RECEITAS

No que tange às demais receitas, a sua representatividade é de 7,3% sobre a receita total, destacando-se abaixo os principais itens:

Receitas	R\$
Financeiras	167.002.851,04
de Anulação de Serviço da Dívida a Pagar	5.979.768,75
da Dívida Ativa	98.409.676,89
de Amortização de Empréstimos	59.779.634,14
de Contribuições	69.884.502,16
de Restituição, pela União, de Proventos	
de Inativos Ferroviários	4.446.733,79
de Multas e Juros de Mora sobre Tributos	53.162.414,22
de Multas por Infração de Trânsito	4.426.848,79
Agropecuária, Industrial e de Outros Serviços	37.507.647,60
Juros e Correção Monetária de Outras Origens	
de Serviços de Saúde - SUS	2.786.869,65
Outras	30.593.242,91
Total	533.980.189,94

TABELA 6 - TRANSFERÊNCIAS FINANCEIRAS DA UNIÃO
Lei Complementar 87/96

Exercício de 1999

Em R\$

MÊS DE ENTREGA	VE BRUTO			AMORTIZAÇÃO DO ADIANTAMENTO			VE LÍQUIDO		
	ESTADO	MUNICÍPIOS	TOTAL	ESTADO	MUNICÍPIOS	TOTAL	ESTADO	MUNICÍPIOS	TOTAL
jan/99	20.494.826,28	6.831.608,76	27.326.435,04	(10.850.508,35)	(3.616.836,21)	(14.467.344,56)	9.644.317,93	3.214.772,55	12.859.090,48
fev/99	19.911.696,89	6.637.232,30	26.548.929,19	(10.938.840,10)	(3.646.294,05)	(14.585.134,15)	8.972.856,79	2.990.938,25	11.963.795,04
mar/99	22.937.740,20	7.645.911,04	30.583.651,24	(0,07)	(583,86)	(583,93)	22.937.740,13	7.645.327,18	30.583.067,31
abr/99	22.288.880,02	7.429.626,67	29.718.506,69	0,00	0,00	0,00	22.288.880,02	7.429.626,67	29.718.506,69
mai/99	22.856.074,05	7.618.691,35	30.474.765,40	0,00	0,00	0,00	22.856.074,05	7.618.691,35	30.474.765,40
jun/99	23.559.800,81	7.853.266,94	31.413.067,75	0,00	0,00	0,00	23.559.800,81	7.853.266,94	31.413.067,75
jul/99	23.980.829,11	7.993.609,70	31.974.438,81	0,00	0,00	0,00	23.980.829,11	7.993.609,70	31.974.438,81
ago/99	24.391.110,96	8.130.370,32	32.521.481,28	0,00	0,00	0,00	24.391.110,96	8.130.370,32	32.521.481,28
set/99	24.455.409,37	8.151.803,12	32.607.212,49	0,00	0,00	0,00	24.455.409,37	8.151.803,12	32.607.212,49
out/99	25.131.818,44	8.377.272,81	33.509.091,25	0,00	0,00	0,00	25.131.818,44	8.377.272,81	33.509.091,25
nov/99	25.341.905,89	8.447.301,96	33.789.207,85	0,00	0,00	0,00	25.341.905,89	8.447.301,96	33.789.207,85
dez/99	25.826.436,23	8.608.812,08	34.435.248,31	0,00	0,00	0,00	25.826.436,23	8.608.812,08	34.435.248,31
TOTAL	281.176.528,25	93.725.507,05	374.902.035,30	(21.789.348,52)	(7.263.714,12)	(29.053.062,64)	259.387.179,73	86.461.792,93	345.848.972,66

Nota: "VE" = Valor apurado de entrega referente a cada período de competência.

As principais receitas financeiras são provenientes dos seguintes itens:

	Em R\$
Resultado do FGLTDPE	101.425.832,14
Rendimentos Oriundos dos Depósitos	110.475,64
Aplicações financeiras Não-Vinculadas	19.135.265,92
Receitas de Valores Mobiliários	16.296.253,74
Receitas de Outras Aplicações Financeiras	1.563.726,59
Receitas Vinculadas às Transferências:	15.340.112,72
- Salário-Educação	9.808.621,48
- Outras	5.531.491,24
Convênios, Auxílios e Contribuições	3.663.271,72
Fundos Especiais	9.467.912,57

A receita da dívida ativa é examinada no Capítulo 5.

A receita de amortização de empréstimos engloba o Fundo de Investimentos Urbanos (FUNDURBANO), Amortização do Parcelamento de Dívidas dos Municípios com a CEEE, Amortização de Empréstimos Concedidos – Carteira Comercial oriunda da CEERGS e amortização parcial do empréstimo concedido à General Motors do Brasil, este último no montante de R\$ 27.432.000,00.

A receita de contribuições inclui R\$ 69.634.309,56 relativos à contribuição previdenciária suplementar instituída pela Lei Complementar 10.588, de 28 de novembro de 1995, correspondente ao desconto mensal de 2% sobre a remuneração líquida dos servidores públicos estaduais, ativos e inativos, tendo sido destinada a custear proventos de aposentadoria.

As multas de trânsito incluem R\$ 2.484.415,49 relativos àquelas aplicadas pelo DAER. A Tabela 5 apresenta os valores pertencentes aos Municípios.

2.1.6 – RECEITA CORRENTE LÍQUIDA DA ADMINISTRAÇÃO DIRETA

	Em R\$
Receitas Correntes	7.092.156.551,44
(-) Participações Constitucionais e Legais dos Municípios	1.517.825.022,96
Receita Corrente Líquida	5.574.331.528,48

2.1.7 – RECEITA CORRENTE LÍQUIDA DA ADMINISTRAÇÃO DIRETA, AUTARQUIAS E FUNDAÇÕES (PARA FINS DA LEI COMPLEMENTAR FEDERAL 96/99)

	Em R\$
Receita Corrente	8.379.515.969,70
(-) Participações Constitucionais e Legais dos Municípios	1.517.825.022,96
(-) Transferências Intragovernamentais	579.234.525,26
(-) Restituição pela União de Proventos de Inativos Ferroviários	4.446.733,79
Receita Corrente Líquida	6.278.009.687,69

2.1.8 – RECEITA LÍQUIDA REAL

A Receita Líquida Real anual de 1999, calculada para fins da Lei 9.496, de 11 de setembro de 1997, que estabelece critérios para a consolidação, a assunção e o refinanciamento, pela União, da dívida pública mobiliária e outras que especifica, de responsabilidade dos Estados e do Distrito Federal, é a seguinte:

	Em R\$
Receita Total	7.330.305.682,46
(-) Participações Constitucionais dos Municípios *	1.442.165.691,54
(-) Operações de Crédito	158.049.094,59
(-) Receita de Alienação de Bens	241.518,29
(-) Receita de Transferência de Capital	20.078.884,00
(-) Receita de Anulação de Restos a Pagar	273.360.980,39
(-) Contribuição ao FUNDEF	636.227.740,56
Receita Líquida Real	4.800.181.773,09

* considerando despesa liquidada na rubrica 3223.0021

2.1.9 – RECEITA LÍQUIDA DE IMPOSTOS E TRANSFERÊNCIAS

O cálculo da Receita Líquida de Impostos e Transferências está demonstrado na Tabela 7, no subitem 2.2.3.1 - Manutenção e Desenvolvimento do Ensino.

2.1.10 – RECEITA TRIBUTÁRIA LÍQUIDA

A apuração da Receita Tributária Líquida está demonstrada no sub-item 2.2.3.4 - Programa Saúde.

2.2 – DESPESA REALIZADA

No exercício de 1999, a despesa autorizada atingiu o montante de R\$ 9.423.481.493,55, do qual foi executado o valor de R\$ 8.097.858.443,10, representando 85,9%.

Seguindo a classificação por grupos, definida pela LDO, a Despesa Realizada, em valores originais, ficou assim representada, conforme dados extraídos do RAFE 041 – Demonstrativo da Despesa Realizada por Grupo de Despesa com Desdobramento das Rubricas:

Títulos	R\$	%
Pessoal e Encargos Sociais	4.558.979.809,07	56,3
Juros e Encargos da Dívida	190.046.208,95	2,3
Outras Despesas Correntes	2.364.871.580,28	29,2
Investimentos	293.793.421,81	3,6
Amortização da Dívida	563.293.381,03	7,0
Outras Despesas de Capital	126.874.041,96	1,6
Total	8.097.858.443,10	100,0

As transferências aos Municípios, embora não segregadas em grupo próprio, merecem destaque por sua expressiva participação na Despesa Realizada, onde atingiram o percentual de 20,4%, equivalente ao valor de R\$ 1.653.329.739,65, assim distribuído:

Títulos	R\$	%
Transferências Constitucionais e Legais *	1.517.825.022,96	91,8
Assistência Financeira	43.189.549,18	2,6
Transferências Correntes a Fundos Municipais de Saúde	39.801.561,18	2,4
Transferências de Capital a Fundos Municipais de Saúde	18.060.944,54	1,1
Demais Transferências de Capital	34.452.661,79	2,1
Total	1.653.329.739,65	100,0

* Discriminadas na Tabela 5.

2.2.1 – GRUPOS DE DESPESA

Nos itens a seguir, é apresentada a análise da Despesa Realizada por grupo, com identificação dos elementos de maior peso na sua composição. As principais fontes de recursos e os órgãos que realizaram os maiores gastos são evidenciados nos Gráficos 7 e 8.

Fontes de Recursos dos Grupos de Despesa

Administração Direta
Exercício de 1999

PESSOAL E ENCARGOS SOCIAIS

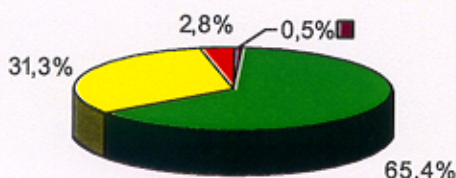

JUROS E ENCARGOS DA DÍVIDA

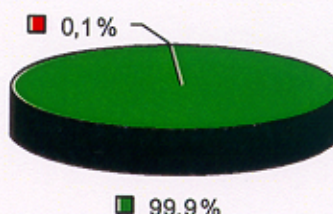

OUTRAS DESPESAS CORRENTES

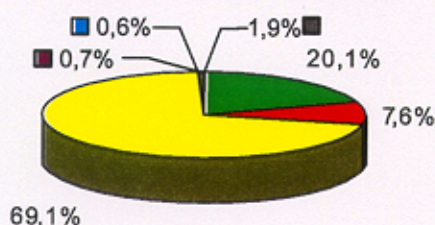

INVESTIMENTOS

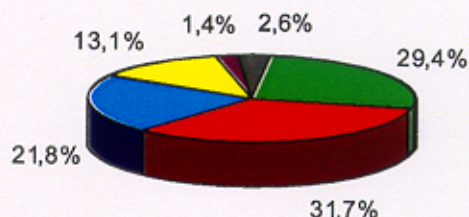

AMORTIZAÇÃO DA DÍVIDA

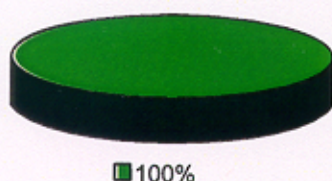

OUTRAS DESPESAS DE CAPITAL

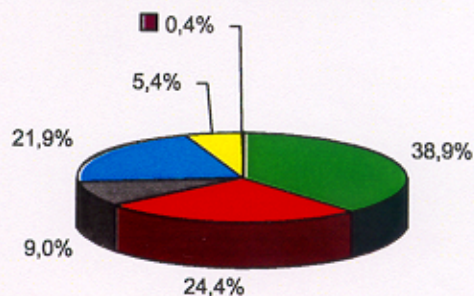

Despesa por Órgão

Administração Direta Exercício de 1999

PESSOAL E ENCARGOS SOCIAIS

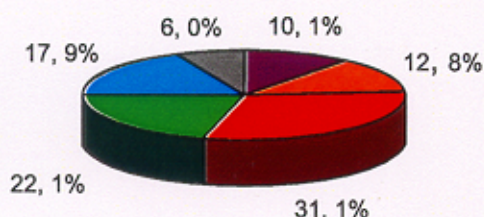

JUROS E ENCARGOS DA DÍVIDA

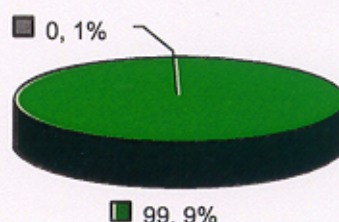

OUTRAS DESPESAS CORRENTES

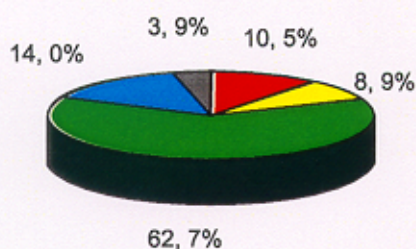

INVESTIMENTOS

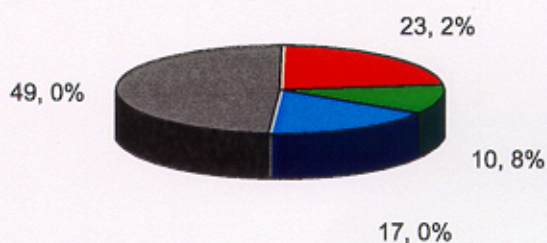

AMORTIZAÇÃO DA DÍVIDA

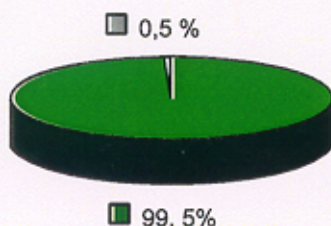

OUTRAS DESPESAS DE CAPITAL

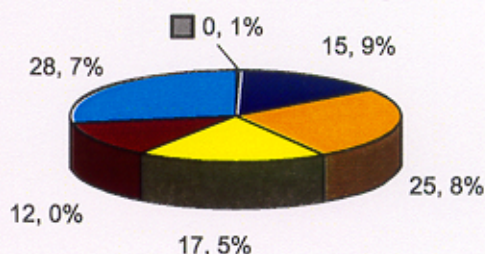

- Em cada representação gráfica acima, a fatia correspondente a outros órgãos inclui todos os órgãos não-discriminados na mesma.

2.2.1.1 – PESSOAL E ENCARGOS SOCIAIS

O quadro a seguir apresenta os principais itens componentes do grupo em tela:

Títulos	R\$	%
Ativos	2.227.838.649,33	48,9
Inativos	1.816.079.718,04	39,8
Contribuição ao IPERGS para Assistência Médica	133.364.167,71	2,9
Pensionistas	36.007.183,15	0,8
Despesas de Exercícios Anteriores	35.952.482,23	0,8
Salário-Família	25.546.667,73	0,5
Sentenças Judiciais	7.797.307,57	0,2
Demais Despesas	3.007.310,40	0,1
Subtotal	4.285.593.486,16	94,0
Transferências a Fundações e Autarquia (TFAs)	273.386.322,91	6,0
Total	4.558.979.809,07	100,0

2.2.1.2 – JUROS E ENCARGOS DA DÍVIDA

A despesa com Juros e Encargos da Dívida teve a seguinte composição no exercício:

Títulos	R\$	%
Encargos da Dívida Interna	143.656.458,89	75,6
Encargos da Dívida Externa	46.305.326,63	24,4
Subtotal	189.961.785,52	100,0
Transferências a Fundações e Autarquias (TFAs)	84.423,43	0,0
Total	190.046.208,95	100,0

2.2.1.3 – OUTRAS DESPESAS CORRENTES

O grupo Outras Despesas Correntes corresponde às despesas, exceto pessoal, destinadas à manutenção da máquina administrativa e à prestação de serviços públicos, assim como transferências correntes para outras entidades do próprio Estado, Municípios e outras instituições não-pertencentes à administração pública estadual. O quadro a seguir apresenta os principais itens de despesa componentes deste grupo:

Títulos	R\$	%
Transferências a Municípios	1.599.400.080,75	67,6
Serviços de Terceiros e Encargos	413.856.716,96	17,5
Material de Consumo	128.887.183,54	5,5
Subvenções Sociais	73.763.407,36	3,1
Contribuições PASEP	18.917.206,30	0,8
Assistência Social a Pessoas	14.552.709,76	0,6
Despesas de Exercícios Anteriores	10.631.494,02	0,5
Demais Despesas	12.093.389,96	0,5
Subtotal	2.272.102.188,65	96,1
Transferências a Fundações e Autarquias (TFAs)	92.769.391,63	3,9
Total	2.364.871.580,28	100,0

Quanto a Material de Consumo, destaca-se a despesa havida com produtos farmacêuticos e odontológicos, no valor de R\$ 64 milhões.

O item mais expressivo, após Transferências a Municípios, figura como Serviços de Terceiros e Encargos, cuja composição com base nas principais rubricas se apresenta a seguir:

Títulos	R\$	%
Assessoramento e Consultoria ¹	65.839.763,99	15,9
Restituições de Receitas ²	54.515.085,32	13,2
Processamento de Dados	39.821.140,67	9,6
Manutenção e Conservação das Escolas Públicas	34.973.275,67	8,5
Serviço de Comunicação	22.681.832,14	5,5
Energia Elétrica	19.714.615,86	4,8
Água e Esgoto	17.728.260,56	4,3
Estagiários e Monitores	17.375.932,62	4,2
Limpeza e Higiene	16.229.584,38	3,9
Habilitação e/ou Especialização Profissional	14.990.965,96	3,6
Conservação de Bens Imóveis	11.077.600,94	2,7
Locação de Imóveis	10.656.014,86	2,6
Demais	88.252.643,99	21,2
Total	413.856.716,96	100,0

¹ Inclui a despesa referente à EMATER, no valor de R\$ 57.028.144,63 (86,6% do item).

² Inclui R\$ 50.090.888,40 relativos à transação decorrente da alienação da carteira imobiliária da COHAB/RS.

As despesas com Habilitação e/ou Especialização Profissional referem-se ao Projeto RS Emprego – Qualificação Profissional do Trabalhador, desenvolvido pela Secretaria do Trabalho, Cidadania e Assistência Social.

No que se refere às Subvenções Sociais, destacam-se aquelas destinadas às seguintes entidades:

- Fundação Riograndense Universitária de Gastroenterologia – R\$ 20,9 milhões;
- Fundação Universitária de Cardiologia – R\$ 10,7 milhões;
- BANRISUL (para equalização de taxa de juros em empréstimos concedidos a hospitais, com recursos do FUNAFIR) – R\$ 9 milhões;
- Fundação Universidade de Caxias do Sul – R\$ 7,4 milhões;

A Lei 11.329, de 28 de maio de 1999, desvinculou o Estado, suas Autarquias, Fundações e Sociedades de Economia Mista do Programa Federal de Formação do Patrimônio do Servidor Público – PASEP. A despesa do Estado a este título foi reduzida em R\$ 26,6 milhões.

2.2.1.4 – INVESTIMENTOS

A despesa no grupo Investimentos ficou assim distribuída no exercício:

Títulos	R\$	%
Obras e Instalações	63.353.873,75	21,6
Equipamentos e Material Permanente	46.645.817,66	15,9
Sentenças Judiciais	31.654.559,42	10,8
Investimentos em Regime de Execução Especial	6.783.291,11	2,3
Despesas de Exercícios Anteriores	1.286.682,52	0,4
Subtotal	149.724.224,46	51,0
Transferências a Fundações e Autarquias (TFAs)	144.069.197,35	49,0
Total	293.793.421,81	100,0

N/A - Não-Applicável

Cabe destacar que, do total repassado à Administração Indireta, o montante de R\$ 135,5 milhões foi destinado ao DAER para utilização nos projetos de ampliação e manutenção da malha rodoviária estadual.

Os gastos com investimentos, considerados no sentido amplo, ou seja, o total das despesas de capital excluídas a amortização da dívida estadual e as despesas com sentenças judiciais, foi da ordem de R\$ 385.872.062,49, ou 4,8 % da despesa total. O Gráfico 9 demonstra a evolução dos investimentos segundo esse critério e a sua distribuição percentual nas funções mais significativas, nos anos de 1995 a 1999.

2.2.1.5 – AMORTIZAÇÃO DA DÍVIDA

A composição deste grupo de despesa é a seguinte:

Títulos	R\$	%
Amortização da Dívida Interna	517.159.735,30	91,8
Amortização da Dívida Externa	43.333.731,33	7,7
Subtotal	560.493.466,63	99,5
Transferências a Fundações e Autarquias (TFAs)	2.799.914,40	0,5
Total	563.293.381,03	100,0

2.2.1.6 – OUTRAS DESPESAS DE CAPITAL

O quadro a seguir apresenta os principais elementos de despesa componentes do grupo em tela:

Títulos	R\$	%
Transferências a Municípios	52.513.606,33	41,4
Concessão de Empréstimos	30.200.325,57	23,8
Aquisição de Imóveis	23.776.927,01	18,7
Transferências a Instituições Privadas	12.192.552,57	9,6
Constituição e/ou Aumento de Capital em Empresas	5.593.999,36	4,4
Demais Despesas	2.514.987,35	2,0
Subtotal	126.792.398,19	99,9
Transferências a Fundações e Autarquias (TFAs)	81.643,77	0,1
Total	126.874.041,96	100,0

Evolução dos Principais Investimentos

Administração Direta

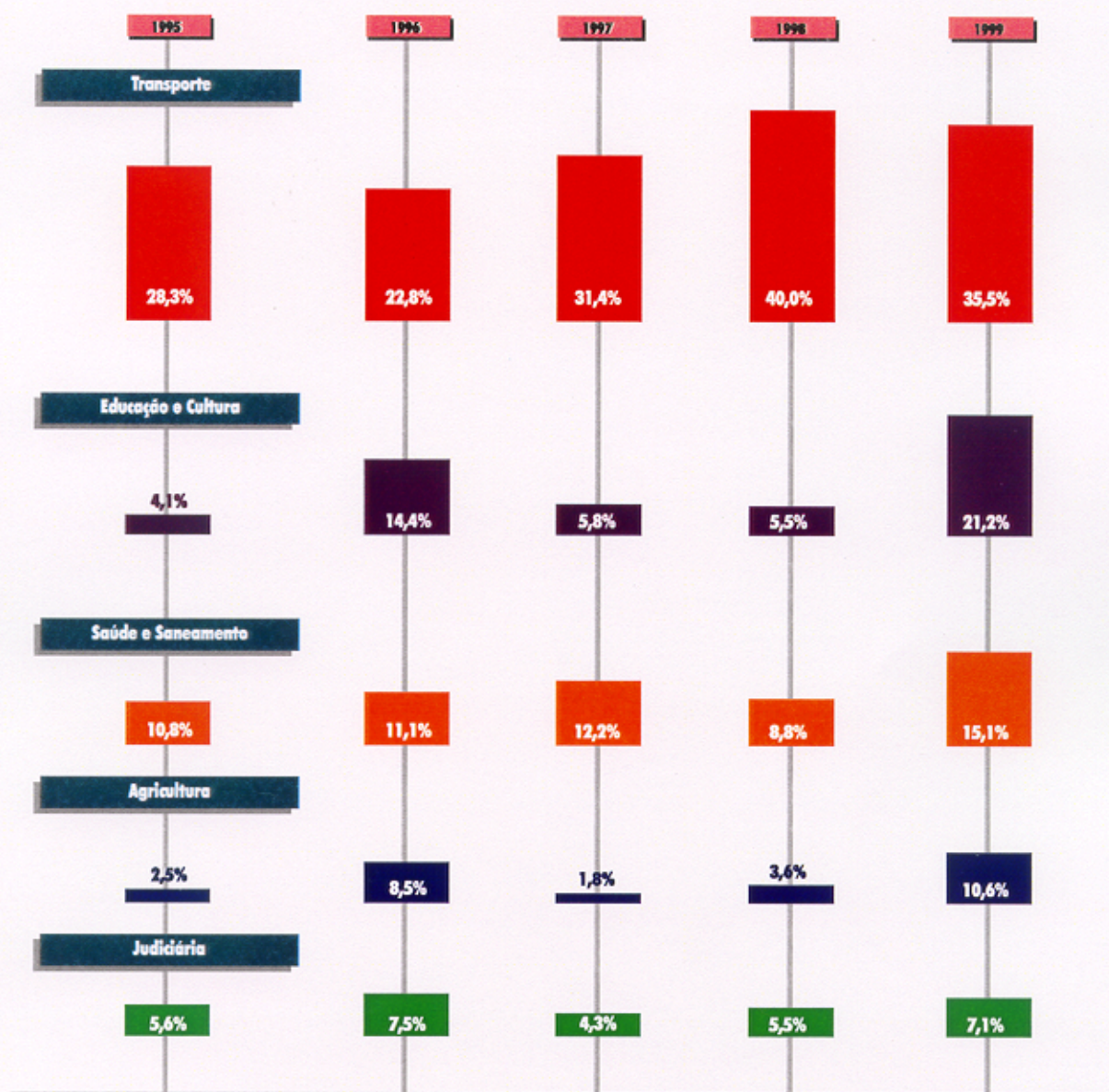

- Despesa de capital, excluídas amortização da dívida, sentenças judiciais, despesas decorrentes das alienações de participações societárias relativas ao Programa de Reforma do Estado e aplicação dos recursos do PROES.

- Percentuais calculados em relação ao total dos investimentos.

2.2.2 - DESPESA TOTAL COM PESSOAL EM RELAÇÃO À RECEITA CORRENTE LÍQUIDA LEI COMPLEMENTAR 96/99

A Lei Complementar 96, de 31 de maio de 1999, disciplina os limites da despesa com pessoal em relação à Receita Corrente Líquida, na forma do art. 169 da Constituição Federal. Esta lei, que revogou a Lei Complementar 82, de 27 de março de 1995, conhecida como *Lei Camata*, supriu lacuna da lei anterior, especialmente no que se refere ao conceito da despesa com pessoal para fins de verificação do limite a ser observado.

De acordo com o art. 2º da Lei Complementar 96/99, consideram-se, no âmbito do Estado:

Despesa Total com Pessoal: o somatório da Despesa de Pessoal e Encargos Sociais da Administração Direta e Indireta, incluídos os ativos, inativos e pensionistas, excetuadas as obrigações relativas a indenizações por demissões, inclusive gastos com incentivos à demissão voluntária;

Despesa de Pessoal: o somatório dos gastos com qualquer espécie remuneratória, tais como vencimentos e vantagens fixas e variáveis, subsídios, proventos de aposentadoria, reformas e pensões, provenientes de cargos, funções ou empregos públicos, civis, militares ou de membros de Poder, inclusive adicionais, gratificações, horas extras e vantagens pessoais de qualquer natureza;

Encargos Sociais: o somatório das despesas com os encargos sociais, inclusive as contribuições para as entidades de previdência.

No tocante à Receita Corrente Líquida, não houve mudança significativa em relação ao critério anteriormente definido pela *Lei Camata*. Foi mantido o somatório da receita corrente da Administração Direta, Autarquias e Fundações, com dedução das transferências intragovernamentais e das participações constitucionais e legais dos Municípios.

No exercício de 1999, as receitas e despesas referentes aos inativos ferroviários de responsabilidade da União passaram a ser consideradas extra-orçamentárias, dada a sua natureza compensatória. O valor de R\$ 4.446.733,79, excluído da base de cálculo da Receita Corrente Líquida de 1999, sob o título de Restituição, pela União, de Proventos de Inativos Ferroviários, foi registrado como receita orçamentária, por se referir ao ressarcimento da despesa de competência do mês de dezembro de 1998.

No quadro a seguir, está evidenciada a Despesa Total com Pessoal e a Receita Corrente Líquida de 1999, apuradas segundo os critérios estabelecidos pela Lei Complementar 96/99:

Especificação	R\$	%
Despesa Total com Pessoal	4.987.895.020,04	79,5
Despesa de Pessoal	4.818.234.100,55	76,8
Ativos	2.354.950.386,03	37,5
Inativos	1.900.464.554,29	30,3
Pensionistas	435.964.361,53	7,0
Abono-Família	26.626.177,77	0,4
Sentenças Judiciais	45.289.463,62	0,7
Despesa de Exercícios Anteriores	54.939.157,31	0,9
Encargos Sociais	169.660.919,49	2,7
Obrigações Patronais	32.848.129,62	0,5
Contribuição ao IPERGS para Assistência Médica	136.161.272,57	2,2
Despesa de Exercícios Anteriores	651.517,30	0,0
Receita Corrente Líquida	6.278.009.687,69	100,0
Receita Corrente	8.379.515.969,70	
Deduções	2.101.506.282,01	
Participação dos Municípios	1.517.825.022,96	
Transferências Intragovernamentais	579.234.525,26	
Restituição, pela União, de Proventos de Inativos Ferroviários	4.446.733,79	

No Gráfico 10 tem-se, em termos percentuais, a relação entre a Despesa Total com Pessoal e a Receita Corrente Líquida do período de 1997 a 1999, considerando-se o critério de cálculo estabelecido pela Lei Complementar 96/99.

2.2.3 – DESTINAÇÃO DE RECURSOS ESTABELECIDA EM NORMA CONSTITUCIONAL E/OU LEGAL ESPECÍFICA

2.2.3.1 – MANUTENÇÃO E DESENVOLVIMENTO DO ENSINO

A demonstração da origem e da aplicação de recursos na manutenção e desenvolvimento do ensino está apresentada na Tabela 7, com a indicação da receita líquida de impostos e transferências e as respectivas despesas.

Em 1999, o percentual atingido foi de 35,0%, atendendo tanto ao mínimo fixado na Constituição Estadual, art. 202 (35%), quanto ao estabelecido pela Constituição Federal, art. 212 (25%).

Nos últimos anos, o percentual referente à despesa com a manutenção do ensino em relação à receita líquida de impostos e transferências apresentou a seguinte evolução:

Ano	%
1995	29,0
1996	33,8
1997	34,7
1998	35,6
1999	35,0

TABELA 7 - DESPESA COM MANUTENÇÃO E DESENVOLVIMENTO DO ENSINO

Exercício de 1999

Especificação	R\$
1 - Origem dos recursos	
1.1 - Impostos Estaduais Arrecadados	4.945.393.710,98
1.1.1 - ICMS	4.583.009.067,93
1.1.2 - IPVA	326.983.040,69
1.1.3 - AD/IRPJ	2.823,52
1.1.4 - ITCD	34.560.070,53
1.1.5 - ITBI	837.735,91
1.1.6 - AD/IRPF	972,40
1.2 - Impostos Transferidos pela União	1.141.295.184,39
1.2.1 - Cota-Parte do FPE	284.805.751,53
1.2.2 - Transferência do IRRF - Arrec.	1.754.532,38
1.2.3 - Transferência do IRRF - Rem. Adm. Direta	284.718.924,08
1.2.4 - Transferência do IRRF - Autarquias e Fundações	16.548.397,83
1.2.5 - Transferência do IRRF - Prest. Serv. PJ	522.187,04
1.2.6 - Transferência do IRRF - Prest. Serv. PF	132.732,38
1.2.7 - Transferência do IRRF - Aluguéis	490.958,50
1.2.8 - Cota-Parte do IPI s/exportação	270.254.589,87
1.2.9 - Transferência do IRRF - Rem. Adm. Indireta	1.374.006,89
1.2.10 - Transferência Financeira - Lei Complementar 87-96	280.693.103,89
1.3 - Participação dos Municípios	1.377.226.302,76
1.3.1 - ICMS (25% DE 1.1.1)	1.145.752.266,98
1.3.2 - IPVA (50% de 1.1.2)	163.491.520,35
1.3.3 - ITBI (50% de 1.1.5)	418.867,96
1.3.4 - Cota-Parte do IPI s/exportação (25% de 1.2.8)	67.563.647,47
1.4 - Receita Líquida de Impostos (1.1+1.2-1.3)	4.709.462.592,61
2 - Aplicação dos Recursos	
2.1 - Educação	1.648.720.427,38
2.1.1 - Pessoal e Encargos	1.428.144.880,65
2.1.2 - Juros e Encargos da Dívida (TFA)	1.445,03
2.1.3 - Outras Despesas Correntes	182.045.786,23
2.1.4 - Investimentos	38.436.470,95
2.1.5 - Amortização da Dívida (TFA)	31.844,52
2.1.6 - Outras Despesas de Capital	60.000,00
2.2 - Inclusão	1.277.348,35
2.2.1 - Amortização e Custeio de Operações de Crédito Relacionadas com Ensino	1.277.348,35
2.3 - Total das Aplicações (2.1+2.2)	1.649.997.775,73
3 - Percentual de Aplicações (2.3/1.4 em %)	35,0%

Despesa Total com Pessoal **X** **Receita Corrente Líquida**

Administração Direta, Autarquias e Fundações

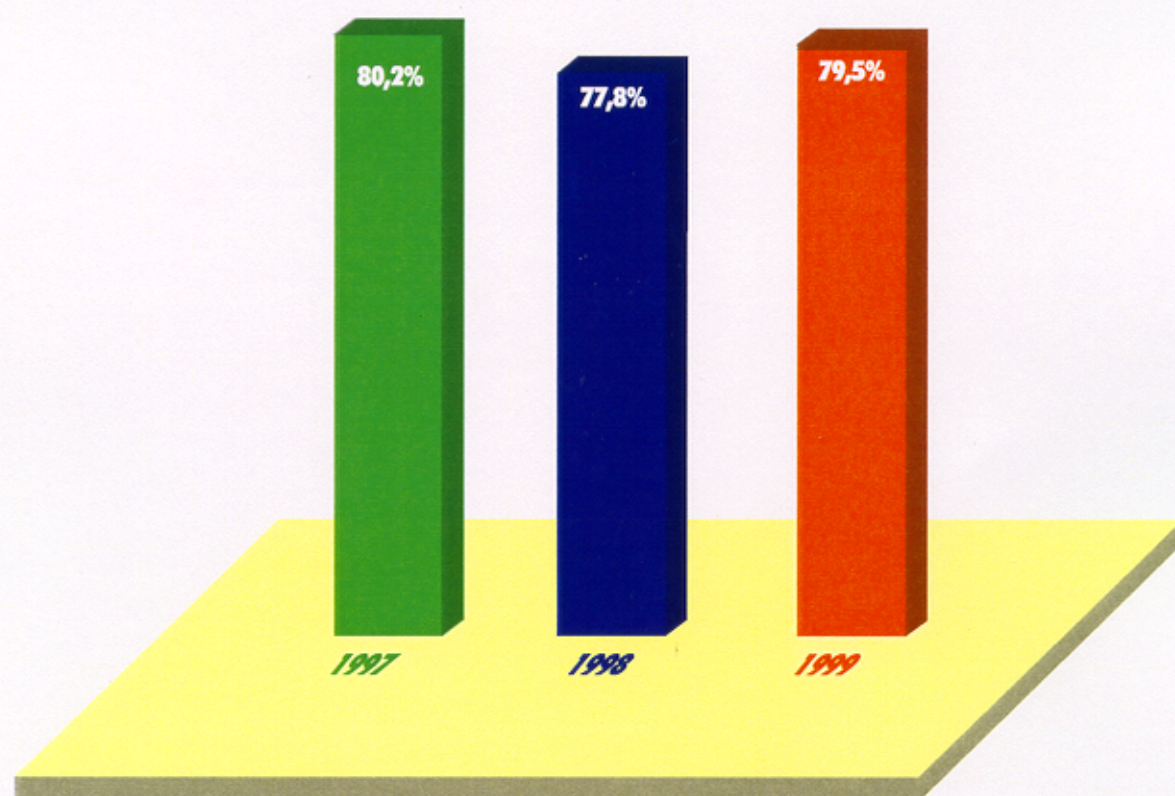

2.2.3.2 – ENSINO SUPERIOR COMUNITÁRIO

No exercício de 1999, foi empenhado ao BANRISUL – Fundo Rotativo de Crédito Educativo, como recurso destinado à manutenção e ao desenvolvimento do ensino superior comunitário, o montante de R\$ 6.735.040,00, o que representa 0,2% da receita líquida de impostos próprios.

2.2.3.3 – FOMENTO AO ENSINO E À PESQUISA CIENTÍFICA E TECNOLÓGICA

Em 1999, o Estado empenhou a quantia de R\$ 46.849.090,89 com vista ao cumprimento do art. 236 da Constituição Estadual, regulamentado pela Lei Complementar 9.103, de 8 de julho de 1990. O referido valor corresponde a 1,5% da receita líquida de impostos próprios.

2.2.3.4 – PROGRAMA SAÚDE

Por meio da Emenda Constitucional 25, de 22 de junho de 1999, foi acrescentado o § 3º ao art. 244 da Constituição Estadual, estabelecendo que o Estado deve aplicar, em ações e serviços de saúde, no mínimo 10% da sua Receita Tributária Líquida, excluídos os repasses federais oriundos do Sistema Único de Saúde. O total de recursos aplicados, no exercício, foi de 15,3%, conforme demonstrado na Tabela 8.

Do total aplicado, R\$ 57.862.505,72 referem-se ao programa de Municipalização da Saúde, mediante transferências aos Fundos Municipais de Saúde.

2.2.3.5 – ALOCAÇÃO DE RECURSOS NAS SECRETARIAS DA SAÚDE E DO MEIO AMBIENTE

A Lei estadual 11.200, de 27 de julho de 1998, LDO, em seu artigo 20, prevê a alocação de 10% da Receita Tributária Líquida na Secretaria da Saúde e do Meio Ambiente. A Tabela 9 a seguir demonstra que o total de recursos aplicados pelo Estado, no exercício de 1999, atendeu ao referido dispositivo legal.

Mantido o critério utilizado na análise do Balanço Geral do Estado de 1998, qual seja, o de não excluir o FUNDEF da receita e os empenhos com recursos de convênios do SUS da despesa, o montante da despesa empenhada corresponderá a 10,8% da receita tributária líquida. Os percentuais de aplicação nos últimos anos, segundo este critério, estão demonstrados no quadro a seguir:

Ano	%
1997	7,4
1998	8,1
1999	10,8

**TABELA 8 - DESPESA REALIZADA NO PROGRAMA SAÚDE
EM RELAÇÃO A RECEITA TRIBUTÁRIA LÍQUIDA**

Exercício de 1999

Especificação	R\$
1 - Origem dos recursos	
1.1 - Receita Tributária	4.941.505.295,57
1.1.1 - ICMS	4.521.426.101,91
1.1.2 - IPVA	326.812.758,87
1.1.3 - ITBI	836.185,36
1.1.4 - OUTROS TRIBUTOS	92.430.249,43
1.2 - Participação dos Municípios	1.294.180.997,60
1.2.1 - ICMS (25%)	1.130.356.525,48
1.2.2 - IPVA (50%)	163.406.379,44
1.2.3 - ITBI (50%)	418.092,68
1.3 - FUNDEF (11,25% do item 1.1.1)	508.660.436,46
1.4 - Receita Tributária Líquida (1.1 - 1.2 - 1.3)	3.138.663.861,51
2 - Aplicação dos Recursos	
2.1 - Despesa no Programa Saúde (Cod. 75)	503.117.183,88
2.1.1 - Pessoal e Encargos	264.985.099,96
2.1.2 - Outras Despesas Correntes	210.648.762,41
2.1.3 - Investimentos	5.275.456,63
2.1.4 - Outras Despesas de Capital	22.207.864,88
2.2 - Despesa Comprometida com Recursos do SU	24.029.681,43
2.2.1 - Com Recurso 0182 - Receita de Serviço de Sa	7.911.050,51
2.2.2 - Com Recursos de Convênios - Fonte de Recurs	16.118.630,92
2.3 - Recursos Alocados (2.1 - 2.2)	479.087.502,45
3 - Percentual de Aplicações (2.3/1.4)	15,3%

TABELA 9 - DESPESA REALIZADA NAS SECRETARIAS DA SAÚDE E DO MEIO AMBIENTE EM RELAÇÃO À RECEITA TRIBUTÁRIA LÍQUIDA

Exercício de 1999

Especificação	R\$
1 - Origem dos recursos	
1.1 - Receita Tributária	4.941.505.295,57
1.1.1 - ICMS	4.521.426.101,91
1.1.2 - IPVA	326.812.758,87
1.1.3 - ITBI	836.185,36
1.1.4 - OUTROS TRIBUTOS	92.430.249,43
1.2 - Participação dos Municípios	1.294.180.997,60
1.2.1 - ICMS (25%)	1.130.356.525,48
1.2.2 - IPVA (50%)	163.406.379,44
1.2.3 - ITBI (50%)	418.092,68
1.3 - FUNDEF (11,25% do item 1.1.1)	508.660.436,46
1.4 - Receita Tributária Líquida (1.1 - 1.2 - 1.3)	3.138.663.861,51
2 - Aplicação dos Recursos	
2.1 - Despesa Total da SS e da SMA	402.814.369,18
2.2 - Despesa Comprometida com Recursos do SUS	24.159.396,63
2.2.1 - Com Recurso 0182 - Receita de Serviço de Saúde	7.911.050,51
2.2.2 - Com Recursos de Convênios - Fonte de Recurso 06	16.248.346,12
2.3 - Recursos Alocados (2.1 - 2.2)	378.654.972,55
3 - Percentual de Aplicações (2.3/1.4)	12,1%

2.3 – RESULTADO DA EXECUÇÃO ORÇAMENTÁRIA E RESULTADO PRIMÁRIO

Do confronto entre as receitas e as despesas orçamentárias realizadas no exercício de 1999 resultou um déficit orçamentário de R\$ 767.552.760,64, conforme evidenciado no quadro a seguir:

Especificação	R\$
Resultado do Orçamento Corrente	(21.741.046,86)
Receitas Correntes	7.092.156.551,44
Despesas Correntes	7.113.897.598,30
Resultado do Orçamento de Capital	(745.811.713,78)
Receitas de Capital	238.149.131,02
Despesas de Capital	983.960.844,80
Resultado Orçamentário	(767.552.760,64)

Já o resultado primário apresentou um déficit de R\$ 293.010.055,27, explicitado no quadro seguinte:

Especificação	R\$
Receita Total	7.330.305.682,46
(-) Operações de Crédito	158.049.094,59
(-) Aplicações Financeiras	150.706.597,30
(-) Alienação de Bens	241.518,29
Receita Líquida	7.021.308.472,28
Despesa Total	8.097.858.443,10
(-) Encargos da Dívida	190.046.208,95
(-) Amortização da Dívida	563.293.381,03
(-) Concessão de Empréstimos	30.200.325,57
Despesa Líquida	7.314.318.527,55
Resultado Primário	(293.010.055,27)

O demonstrativo acima apresentado não contempla a dedução do item Amortizações de Empréstimos (R\$ 59.779.634,14) da receita total, não obstante a despesa com Concessão de Empréstimos tenha sido deduzida da despesa total.

O resultado primário é apurado conforme os critérios definidos para mensuração e verificação do Programa de Reestruturação e Ajuste Fiscal, acordado entre o Governo do Estado do Rio Grande do Sul e a Secretaria do Tesouro Nacional (STN) do Ministério da Fazenda, decorrente do contrato de refinanciamento da dívida pública assinado em 15 de abril de 1998.

3 - DA MOVIMENTAÇÃO FINANCEIRA

3.1 - MOVIMENTAÇÃO FINANCEIRA

No quadro a seguir, apresenta-se o detalhamento da movimentação financeira, conjugando-se as disponibilidades iniciais com os ingressos e desembolsos, de modo a evidenciar os valores numerários existentes quando do término do exercício. Na parte final do demonstrativo, é apresentado o saldo do Passivo Financeiro

	Em R\$ mil
Saldo em 31-12-98	1.026.541
Disponível	108.095
Vinculado	918.446
Ingressos	6.949.196
Receita	6.742.194
Resgates do FGLTDPE - Líquido	198.102
Resgates de Aplicações Financeiras - Líquido	8.900
Desembolsos	7.027.550
Despesa do Exercício	5.989.211
Pagamento por Devedores - Líquido	455.064
Pagamento de Restos a Pagar	250.158
Pagamento por Responsáveis	158.838
Valores a Realizar - Fundos Patrimoniais	76.527
Devolução de Depósitos - Líquido	48.903
Depósitos Judiciais	43.561
Diversos - Líquido	5.063
Serviço da Dívida Pública	225
Saldo em 31-12-99	948.187
Disponível	37.476
Vinculado	910.711
PASSIVO FINANCEIRO	2.052.860
Restos a Pagar Processados	416.954
Restos a Pagar Não-Processados	498.392
Serviço da Dívida a Pagar	4.151
Depósitos	1.124.782
Diversos	8.581

O item Depósitos inclui o Sistema Integrado de Administração de Caixa, cuja composição de saldos é evidenciada no Capítulo 6.

A conta Valores a Realizar – Fundos Patrimoniais refere-se à transferência do saldo da conta bancária vinculada do FUNDOPIMES, que passou a compor o grupo Realizável do Ativo Financeiro.

Os principais valores que compõem o saldo vinculado em 31 de dezembro de 1999 são os seguintes:

- Produto da alienação da carteira imobiliária da COHAB – R\$ 226.727 mil;
- Programa de Reforma do Estado – R\$ 234.900 mil;
- Salário-Educação – R\$ 173.204 mil;
- Fundo Especial de Segurança Pública – R\$ 46.443 mil;
- Fundo Estadual de Previdência do Parlamentar – R\$ 30.731 mil;
- Fundo Estadual de Saúde – R\$ 19.852 mil.

3.2 – PATRIMÔNIO FINANCEIRO

Na Tabela 10 - Composição do Patrimônio Financeiro apresenta os principais itens do Patrimônio Financeiro, onde se constata um Passivo Financeiro Descoberto da ordem de R\$ 555.646 mil, resultante do déficit orçamentário de R\$ 767.522 mil.

TABELA 10 - COMPOSIÇÃO DO PATRIMÔNIO FINANCEIRO

Títulos	Saldo 31-12-99	
	R\$ mil	%
1 - ATIVO FINANCEIRO	1.497.214	100,0
1.1 - Disponível	37.476	2,5
Caixa	0	0,0
Bancos C/Disposição	4.917	0,3
Aplicações Financeiras	32.559	2,2
1.2 - Vinculado	910.711	60,8
Bancos C/Vinculadas	6.132	0,4
Bancos C/Recolhimento	129	0,0
Bancos C/Arrecadação	7.648	0,5
Aplicações Financeiras	896.802	59,9
1.3 - Realizável	549.027	36,7
Devedores	101.351	6,8
Responsáveis	44.293	3,0
FGLTDPE	283.296	18,9
Outros	120.087	8,0
2 - PASSIVO FINANCEIRO	2.052.860	137,1
2.1 - Restos a Pagar Processados	416.954	27,8
Autarquias e Fundações	277.818	18,6
Fornecedores de Bens e Serviços	52.390	3,5
Precatórios Judiciais	10.848	0,7
Prefeituras	25.474	1,7
Indenizações e Restituições	1.905	0,1
Outros	48.519	3,2
2.2 - Restos a Pagar Não Processados	498.392	33,3
Autarquias e Fundações	43.539	2,9
Fornecedores de Bens e Serviços	169.340	11,3
Contratos e Convênios	109.450	7,3
Empréstimos Concedidos	13.088	0,9
Precatórios Judiciais	46.060	3,1
Outros	116.915	7,8
2.3 - Serviço da Dívida a Pagar	4.151	0,3
2.4 - Depósitos	1.124.782	75,1
Depósitos de Terceiros	30.177	2,0
Consignações	28.185	1,9
Cauções	1.128	0,1
Retenções	4.958	0,3
Depósitos de Tributos	1.858	0,1
SIAC	1.058.476	70,7
2.5 - Diversos	8.581	0,6
3 - SITUAÇÃO LÍQUIDA FINANCEIRA	-555.646	-37,1

4 – DAS PARTICIPAÇÕES ACIONÁRIAS

As participações acionárias do Estado encontram-se demonstradas nas Tabelas 11 e 12. A Tabela 11 demonstra as movimentações, ou seja, os acréscimos e reduções de capital ocorridos no exercício financeiro de 1999, e a Tabela 12 representa a participação do Estado, em 31-12-99, no patrimônio líquido das empresas de economia mista.

Na contabilização das participações acionárias do Estado, o critério adotado pela Contadoria e Auditoria-Geral do Estado – CAGE é o de considerar a integralização do capital na liquidação da despesa, e não no pagamento, o que pode explicar as divergências eventualmente existentes entre o balanço da Administração Direta e os balanços das Empresas nas quais o Estado tem participação acionária. Deve-se acrescentar que os valores lançados como crédito para futuro aumento de capital se referem aos créditos ainda pendentes de subscrição.

Estão em destaque os créditos do Estado nas empresas que integraram o Programa de Apoio aos Frigoríficos, instituído pela Lei estadual 9.495, de 08 de janeiro de 1992, e que se encontram pendentes de subscrição. Estas pendências estão sendo objeto de tratativas junto à Procuradoria-Geral do Estado.

A participação acionária pertencente à extinta Caixa Econômica Estadual não foi incorporada contabilmente ao patrimônio do Estado, em razão do não-recebimento tempestivo da documentação. Estão sendo aceleradas as transferências de titularidade para o Estado, com vista a posterior contabilização.

4.1 - MOVIMENTAÇÃO DA PARTICIPAÇÃO ACIONÁRIA NAS SOCIEDADES DE ECONOMIA MISTA

Os principais fatos que alteraram a participação do Estado foram:

- Banrisul: redução do capital social mediante a absorção de prejuízos acumulados no valor de R\$ 1.164.699.788,05, sem alteração da quantidade de ações, em consequência do contrato do PROES, firmado em 31-03-98, entre a União e o Estado;

- CEEE: transferência de 120.036.684.038 ações ordinárias à ELETROBRÁS, para honrar contrato de promessa de compra-e-venda de ações assinado em 15-04-98 e aditado em 30-11-98, no valor de R\$ 858.338.509,78, que representam 31,5% do capital votante da empresa, permanecendo o Estado detentor de 67%;

- Caixa Estadual S.A. – Agência de Desenvolvimento: subscrição de 148.000.000 ações ordinárias, no valor de R\$ 148.000.000,00, a ser integralizada com os recursos do PROES;

- CESA: subscrição de 3.500.000 ações ordinárias, no valor de R\$ 7.000.000,00;

- CEASA: subscrição de 116.371 ações ordinárias, no total de R\$ 116.371,00.

4.2 - MOVIMENTAÇÃO DA PARTICIPAÇÃO ACIONÁRIA EM EMPRESAS DIVERSAS

Os principais eventos relativos à movimentação acionária foram:

- CRT: redução do capital social de R\$ 1.422.324,22, sendo R\$ 1.374.392,50 em consequência da cisão da empresa com a criação da Celular CRT Participações S.A. e R\$ 47.931,72 pela venda de 78.000 ações ordinárias aos empregados da CRT, conforme Edital COD 04/98. O valor de R\$ 200.443,64, registrado em crédito para futuro aumento de capital, refere-se a contratos de autofinanciamento para aquisição do direito de uso de serviço telefônico fixo, pagos em 1996, e que se encontram pendentes de capitalização, por estarem sendo objeto de ação judicial interposta pelo Ministério Público,

- TRENSURB S.A.: redução do capital social mediante a absorção de prejuízos acumulados, no valor de R\$ 662.456,11, sem alteração da quantidade de ações;

- Celular CRT Participações S.A.: redução do capital social de R\$ 6.702,60, em razão de a transferência de 78.000 ações ordinárias alienadas para os empregados da CRT, conforme Edital COD 04/98, ter-se dado após o registro da cisão desta empresa.

TABELA 11 - PARTICIPAÇÕES ACIONÁRIAS DO ESTADO

1/4

Em R\$

EMPRESAS	POSIÇÃO EM 31-12-98				AUMENTOS	
	CAPITAL SUBSCRITO	CAPITAL INTEGRALIZADO	CAPITAL A INTEGRALIZAR	CRÉDITO P/ FUTURO AUMENTO DE CAPITAL	BONIFICAÇÕES E COR. MONET.	AQUISIÇÕES DE AÇÕES
EMPRESAS SOB CONTROLE DO ESTADO						
Banco do Estado do Rio Grande do Sul S.A. - BANRISUL	1.638.692.277,23	1.638.692.277,23	0,00	0,00	0,00	0,00
Caixa de Administração da Dívida Pública Estadual S.A. - CADIP	63.596.932,00	63.596.932,00	0,00	0,00	0,00	0,00
Centrais de Abastecimento do RS S.A. - CEASA	8.382.082,42	7.798.454,06	583.628,36	0,00	0,00	116.371,00
Cia. Administradora da ZPE de Rio Grande - ZOPERG-RS	6.538.565,72	6.538.565,72	0,00	131.218,71	0,00	0,00
Cia. Estadual de Energia Elétrica - CEEE	574.117.696,23	574.117.696,23	0,00	0,00	0,00	0,00
Cia. de Gás do Estado do Rio Grande do Sul - SULGÁS	3.940.068,08	3.940.068,08	0,00	0,00	0,00	0,00
Cia. de Silos e Armazéns - CESA	90.579.152,19	90.185.152,19	394.000,00	0,00	0,00	7.000.000,00
Cia. de Habitação do Estado do RS - COHAB, em liquidação	10.220.348,53	10.220.348,53	0,00	86.629,89	0,00	0,00
Cia. de Processamento de Dados do Estado do Rio Grande do Sul - PROCERGS	35.204.572,86	34.274.572,78	929.919,46	80,62	0,00	0,00
Cia. Rio-Grandense de Artes Gráficas - CORAG	6.213.802,34	6.213.802,34	0,00	0,00	0,00	0,00
Cia. Rio-Grandense de Mineração - CRM	170.377.574,50	170.377.574,26	0,24	0,04	0,00	0,00
Cia. Riograndense de Saneamento - CORSAN	340.685.410,70	340.685.410,70	0,00	0,00	0,00	0,00
Caixa Estadual S.A. - Agência de Desenvolvimento	4.000.000,00	4.000.000,00	0,00	0,00	0,00	148.000.000,00
SUBTOTAL	2.952.548.482,80	2.950.640.854,12	1.907.548,06	217.929,26	0,00	155.116.371,00
PARTICIPAÇÕES DIVERSAS						
Banco Regional de Desenvolvimento do Extremo Sul	1.818,18	1.818,18	0,00	0,00	0,00	0,00
Empresa Transmissora de energia Elétrica do Sul do Brasil S.A - ELETROSUL	758,00	758,00	0,00	0,00	0,00	0,00
Cia. Paranaense de Energia	3.794,13	3.794,13	0,00	0,00	6.135,17	0,00
Cia. Telefônica de Melhoria e Resistência	10.837,40	10.837,40	0,00	0,00	1.297,49	0,00
Construções Eletromecânicas S.A.	62.277,17	62.277,17	0,00	0,00	0,00	0,00
CTMR Celular S.A.	8.431,82	8.431,82	0,00	0,00	0,00	0,00
Empresa de Trens Urbanos de Porto Alegre S.A.	4.887.669,70	4.887.669,70	0,00	0,00	0,00	0,00
Frigorífico Anselmi S.A. - Ind. de Carnes, Derivados e	6,83	6,83	0,00	0,00	0,00	0,00
Centrais Geradoras do Sul do Brasil S.A. - GERASUL	5.719,75	5.719,75	0,00	0,00	0,00	0,00
Gerdau S.A.	206.945,63	206.945,63	0,00	0,00	0,00	0,00
Metalúrgica Gerdau S.A.	205.730,42	205.730,42	0,00	0,00	0,00	0,00
Riocell S.A.	506.809,14	506.809,14	0,00	0,00	0,00	0,00
Telecomunicações Brasileiras S.A.	1.158,70	1.158,70	0,00	0,00	0,00	0,00
Telecomunicações de São Paulo S.A.	11.011,57	11.011,57	0,00	0,00	1.461,18	0,00
VARIG - Viação Aérea Riograndense S.A.	1.045.073,08	1.045.073,08	0,00	0,00	0,00	0,00
Cia. Riograndense de Telecomunicações - CRT	11.202.962,34	11.202.962,34	0,00	200.443,64	0,00	0,00
Celular CRT Participações S.A	0,00	0,00	0,00	0,00	0,00	1.374.392,50
Embratel Participações S.A	0,00	0,00	0,00	0,00	0,00	246,82
Tele Celular Sul Participações S.A	0,00	0,00	0,00	0,00	0,00	20,33
Tele Centro Oeste Celular Participações S.A.	0,00	0,00	0,00	0,00	0,00	22,21
Tele Centro Sul Participações S.A.	0,00	0,00	0,00	0,00	0,00	223,95
Tele Leste Celular Participações S.A.	0,00	0,00	0,00	0,00	0,00	10,07
TELEMIG Celular Participações S.A.	0,00	0,00	0,00	0,00	0,00	17,98
Tele Nordeste Celular Participações S.A.	0,00	0,00	0,00	0,00	0,00	12,60
Tele Norte Celular Participações S.A.	0,00	0,00	0,00	0,00	0,00	6,67
Tele Norte Leste Participações S.A.	0,00	0,00	0,00	0,00	0,00	432,62
Tele Sudeste Celular Participações S.A.	0,00	0,00	0,00	0,00	0,00	35,44
TELESP Celular S.A.	0,00	0,00	0,00	0,00	0,00	2.071,08
TELESP Celular Participações S.A.	0,00	0,00	0,00	0,00	0,00	41,09
TELESP Participações S.A.	0,00	0,00	0,00	0,00	0,00	374,26
SUBTOTAL	18.161.003,86	18.161.003,86	0,00	200.443,64	8.893,84	1.377.907,62

TABELA 11 - PARTICIPAÇÕES ACIONÁRIAS DO ESTADO

2/4

Em R\$

EMPRESAS	REAVALIAÇÃO		BAIXAS DO PATRIMÔNIO	POSIÇÃO EM 31-12-99			
	AUMENTO	REDUÇÃO		CAPITAL SUBSCRITO	CAPITAL INTEGRALIZADO	CAPITAL A INTEGRALIZAR	CRÉDITO P/ FUTURO AUMENTO CAPITAL
EMPRESAS SOB CONTROLE DO ESTADO							
Banco do Estado do Rio Grande do Sul S.A. - BANRISUL	0,00	0,00	1.164.699.788,05	473.992.489,18	473.992.489,18	0,00	0,00
Caixa de Administração da Dívida Pública Estadual S.A. - CADIP	0,00	0,00	0,00	63.596.932,00	63.596.932,00	0,00	0,00
Centrais de Abastecimento do RS S.A. - CEASA	0,00	0,00	0,00	8.498.453,42	8.498.453,42	0,00	0,00
Cia. Administradora da ZPE de Rio Grande - ZOPERG-RS	0,00	0,00	0,00	6.538.565,72	6.538.565,72	0,00	131.218,71
Cia. Estadual de Energia Elétrica - CEEE	674.708.661,64	0,00	858.338.509,78	390.487.848,09	390.487.848,09	0,00	0,00
Cia. de Gás do Estado do Rio Grande do Sul - SULGÁS	0,00	0,00	0,00	3.940.068,08	3.940.068,08	0,00	0,00
Cia. de Silos e Armazéns - CESA	0,00	0,00	0,00	97.579.152,19	95.079.152,19	2.500.000,00	0,00
Cia. de Habitação do Estado do RS - COHAB, em liquidação	0,00	0,00	0,00	10.220.348,53	10.220.348,53	0,00	86.629,89
Cia. de Processamento de Dados do Estado do Rio Grande do Sul - PROCERGS	0,00	0,00	0,00	35.204.572,86	34.274.572,78	929.919,46	80,62
Cia. Rio-Grandense de Artes Gráficas - CORAG	0,00	0,00	0,00	6.213.802,34	6.213.802,34	0,00	0,00
Cia. Rio-Grandense de Mineração - CRM	0,00	0,00	0,00	170.377.574,50	170.377.574,26	0,24	0,04
Cia. Riograndense de Saneamento - CORSAN	0,00	0,00	0,00	340.685.410,70	340.685.410,70	0,00	0,00
Caixa Estadual S.A. - Agência de Desenvolvimento	0,00	0,00	0,00	152.000.000,00	4.000.000,00	148.000.000,00	0,00
SUBTOTAL	674.708.661,64	0,00	2.023.038.297,83	1.759.335.217,61	1.607.905.217,29	151.429.919,70	217.929,26
PARTICIPAÇÕES DIVERSAS							
Banco Regional de Desenvolvimento do Extremo Sul	0,00	0,00	0,00	1.818,18	1.818,18	0,00	0,00
Empresa Transmissora de energia Elétrica do Sul do Brasil S.A - ELETROSUL	0,00	0,00	0,00	758,00	758,00	0,00	0,00
Cia. Paranaense de Energia	0,00	0,00	0,00	9.929,30	9.929,30	0,00	0,00
Cia. Telefônica de Melhoramento e Resistência	0,00	0,00	0,00	12.134,89	12.134,89	0,00	0,00
Construções Eletromecânicas S.A.	0,00	0,00	0,00	62.277,17	62.277,17	0,00	0,00
CTMR Celular S.A.	0,00	0,00	0,00	8.431,82	8.431,82	0,00	0,00
Empresa de Trens Urbanos de Porto Alegre S.A.	0,00	0,00	662.456,11	4.225.213,59	4.225.213,59	0,00	0,00
Frigorífico Anselmi S.A. - Ind. de Carnes, Derivados e	0,00	0,00	0,00	6,83	6,83	0,00	0,00
Centrais Geradoras do Sul do Brasil S.A. - GERASUL	0,00	0,00	0,00	5.719,75	5.719,75	0,00	0,00
Gerdau S.A.	0,00	0,00	0,00	206.945,63	206.945,63	0,00	0,00
Metalúrgica Gerdau S.A.	0,00	0,00	0,00	205.730,42	205.730,42	0,00	0,00
Riocell S.A.	0,00	0,00	0,00	506.809,14	506.809,14	0,00	0,00
Telecomunicações Brasileiras S.A.	0,00	0,00	1.141,91	16,79	16,79	0,00	0,00
Telecomunicações de São Paulo S.A.	0,00	0,00	2.071,08	10.401,67	10.401,67	0,00	0,00
VARIG - Viação Aérea Riograndense S.A.	0,00	0,00	0,00	1.045.073,08	1.045.073,08	0,00	0,00
Cia. Riograndense de Telecomunicações	23.271,53	0,00	1.422.324,22	9.803.909,65	9.803.909,65	0,00	200.443,64
Celular CRT Participações S.A.	3.254,29	0,00	6.702,60	1.370.944,19	1.370.944,19	0,00	0,00
Embratel Participações S.A.	0,00	0,00	0,00	246,82	246,82	0,00	0,00
Tele Celular Sul Participações S.A.	0,00	0,00	0,00	20,33	20,33	0,00	0,00
Tele Centro Oeste Celular Participações S.A.	0,00	0,00	0,00	22,21	22,21	0,00	0,00
Tele Centro Sul Participações S.A.	0,00	0,00	0,00	223,95	223,95	0,00	0,00
Tele Leste Celular Participações S.A.	0,00	0,00	0,00	10,07	10,07	0,00	0,00
TELEMIG Celular Participações S.A.	0,00	0,00	0,00	17,98	17,98	0,00	0,00
Tele Nordeste Celular Participações S.A.	0,00	0,00	0,00	12,60	12,60	0,00	0,00
Tele Norte Celular Participações S.A.	0,00	0,00	0,00	6,67	6,67	0,00	0,00
Tele Norte Leste Participações S.A.	0,00	0,00	0,00	432,62	432,62	0,00	0,00
Tele Sudeste Celular Participações S.A.	0,00	0,00	0,00	35,44	35,44	0,00	0,00
TELESP Celular S.A.	0,00	0,00	0,00	2.071,08	2.071,08	0,00	0,00
TELESP Celular Participações S.A.	0,00	0,00	0,00	41,09	41,09	0,00	0,00
TELESP Participações S.A.	0,00	0,00	0,00	374,26	374,26	0,00	0,00
SUBTOTAL	26.525,82	0,00	2.094.695,92	17.479.635,22	17.479.635,22	0,00	200.443,64

TABELA 11 - PARTICIPAÇÕES ACIONÁRIAS DO ESTADO

3/4

Em R\$

EMPRESAS	POSIÇÃO EM 31-12-98				AUMENTOS	
	CAPITAL SUBSCRITO	CAPITAL INTEGRALIZADO	CAPITAL A INTEGRALIZAR	CRÉDITO P/ FUTURO AUMENTO DE CAPITAL	BONIFICAÇÕES E COR. MONET.	AQUISIÇÕES DE AÇÕES
PARTICIPAÇÕES DIVERSAS - FUNDOPEM						
Aços Finos Piratini SA	479.083,31	479.083,31	0,00	0,00	0,00	0,00
Albarus S.A.	1.147.487,81	1.147.487,81	0,00	0,00	0,00	0,00
Box Print	110.720,78	110.720,78	0,00	0,00	0,00	0,00
Empresa Mineradora Ijuí S/A	1.670,61	1.670,61	0,00	0,00	0,00	0,00
Francisco Stedile S.A.	7,21	7,21	0,00	0,00	0,00	0,00
Hidrover Equipamentos Oleodinamicos	165.152,75	165.152,75	0,00	0,00	0,00	0,00
Isoltec S/A	22,49	22,49	0,00	0,00	0,00	0,00
Perto S.A.	45.921,01	45.921,01	0,00	0,00	0,00	0,00
Pettenati S/A	1.111.918,18	1.111.918,18	0,00	0,00	0,00	0,00
Plásticos Pisani SA	7.743,99	7.743,99	0,00	0,00	0,00	0,00
Zamprogná S.A.	191.355,52	191.355,52	0,00	0,00	0,00	0,00
SUBTOTAL	3.261.083,66	3.261.083,66	0,00	0,00	0,00	0,00
LEI Nº 9.495/92 - PROGRAMA DE APOIO AOS FRIGORÍFICOS						
Enio Grave & Cia Ltda.	0,00	0,00	0,00	187.175,66	0,00	0,00
Frigorífico Mariante Ltda.	0,00	0,00	0,00	581.970,57	0,00	0,00
Frigorífico Casarin Ltda.	0,00	0,00	0,00	34.840,92	0,00	0,00
Cooperativa Regional Tritícola Serrana Ltda.	0,00	0,00	0,00	2.610,73	0,00	0,00
Frivale S.A. - Frigorífico	0,00	0,00	0,00	6.372,24	0,00	0,00
Frigorífico Famile Ltda.	0,00	0,00	0,00	81.931,42	0,00	0,00
Swift-Armour S.A. Indústria e Comércio	0,00	0,00	0,00	65.592,63	0,00	0,00
CICADE Indústria de Carnes S.A.	0,00	0,00	0,00	2.033.560,09	0,00	0,00
Frigorífico Caçapava Ltda.	0,00	0,00	0,00	2.449,36	0,00	0,00
Valdir Pereira da Rosa e Cia. Ltda.	0,00	0,00	0,00	19,75	0,00	0,00
Eduardo Pereira Duarte e Irmãos Ltda.	0,00	0,00	0,00	318,51	0,00	0,00
Ibaldt Tessmet - Ind. de Produtos Suínos Ltda.	0,00	0,00	0,00	71.252,81	0,00	0,00
Frigorífico Pradense Ltda.	0,00	0,00	0,00	58,35	0,00	0,00
Frigorífico Barleon Ltda.	0,00	0,00	0,00	8,25	0,00	0,00
Cooperativa Agropecuária Itaquense Ltda	0,00	0,00	0,00	3.384,96	0,00	0,00
PGL - Comércio Representações Ltda	0,00	0,00	0,00	1.488,17	0,00	0,00
Frigomarcos-Ind. e Comércio de Carnes Ltda	0,00	0,00	0,00	813,95	0,00	0,00
Cooperativa R Castilhense de Carnes e Der Ltda	0,00	0,00	0,00	3.884,20	0,00	0,00
Império Lisamar Ind. Alimentícia LTDA	0,00	0,00	0,00	138.006,70	0,00	0,00
SUBTOTAL	0,00	0,00	0,00	3.215.739,27	0,00	0,00
TOTAL	2.973.970.570,32	2.972.062.941,64	1.907.548,06	3.634.112,17	8.893,84	156.494.278,62

TABELA 11 - PARTICIPAÇÕES ACIONÁRIAS DO ESTADO

4/4

Em R\$

EMPRESAS	REAVALIAÇÃO		BAIXAS DO PATRIMÔNIO	POSIÇÃO EM 31-12-99			
	AUMENTO	REDUÇÃO		CAPITAL SUBSCRITO	CAPITAL INTEGRALIZADO	CAPITAL A INTEGRALIZAR	CRÉDITO P/FUTURO AUMENTO CAPITAL
PARTICIPAÇÕES DIVERSAS - FUNDOPEM							
Aços Finos Piratini SA	0,00	0,00	0,00	479.083,31	479.083,31	0,00	0,00
Albarus S.A.	0,00	0,00	0,00	1.147.487,81	1.147.487,81	0,00	0,00
Box Print	0,00	0,00	0,00	110.720,78	110.720,78	0,00	0,00
Empresa Mineradora Ijuí S/A	0,00	0,00	0,00	1.670,61	1.670,61	0,00	0,00
Francisco Stedile S.A.	0,00	0,00	0,00	7,21	7,21	0,00	0,00
Hidrover Equipamentos Oleodinamicos	0,00	0,00	0,00	165.152,75	165.152,75	0,00	0,00
Isoltec S.A.	0,00	0,00	0,00	22,49	22,49	0,00	0,00
Perto S.A.	0,00	0,00	0,00	45.921,01	45.921,01	0,00	0,00
Pettenati S/A	0,00	0,00	0,00	1.111.918,18	1.111.918,18	0,00	0,00
Plásticos Pisani SA	0,00	0,00	0,00	7.743,99	7.743,99	0,00	0,00
Zamprogna S.A.	0,00	0,00	0,00	191.355,52	191.355,52	0,00	0,00
SUBTOTAL	0,00	0,00	0,00	3.261.083,66	3.261.083,66	0,00	0,00
LEI Nº 9.495/92 - PROGRAMA DE APOIO AOS FRIGORÍFICOS							
Enio Grave & Cia Ltda.	0,00	0,00	0,00	0,00	0,00	0,00	187.175,66
Frigorífico Mariante Ltda.	0,00	0,00	0,00	0,00	0,00	0,00	581.970,57
Frigorífico Casarin Ltda.	0,00	0,00	0,00	0,00	0,00	0,00	34.840,92
Cooperativa Regional Triticola Serrana Ltda.	0,00	0,00	0,00	0,00	0,00	0,00	2.610,73
Frivale S.A. - Frigorífico	0,00	0,00	0,00	0,00	0,00	0,00	6.372,24
Frigorífico Famile Ltda.	0,00	0,00	0,00	0,00	0,00	0,00	81.931,42
Swift-Armour S.A. Indústria e Comércio	0,00	0,00	0,00	0,00	0,00	0,00	65.592,63
CICADE Indústria de Carnes S.A.	0,00	0,00	0,00	0,00	0,00	0,00	2.033.560,09
Frigorífico Caçapava Ltda.	0,00	0,00	0,00	0,00	0,00	0,00	2.449,36
Valdir Pereira da Rosa e Cia. Ltda.	0,00	0,00	0,00	0,00	0,00	0,00	19,75
Eduardo Pereira Duarte e Irmãos Ltda.	0,00	0,00	0,00	0,00	0,00	0,00	318,51
Ibaldt Tessmet - Indústria de Produtos Suínos Ltda.	0,00	0,00	0,00	0,00	0,00	0,00	71.252,81
Frigorífico Pradense Ltda.	0,00	0,00	0,00	0,00	0,00	0,00	58,35
Frigorífico Barleon Ltda.	0,00	0,00	0,00	0,00	0,00	0,00	8,25
Cooperativa Agropecuaria Itaquense Ltda	0,00	0,00	0,00	0,00	0,00	0,00	3.384,96
PGL - Comercio e Representacoes Ltda	0,00	0,00	0,00	0,00	0,00	0,00	1.488,17
Frigomarcos-Industria e Comercio de Carnes Ltda	0,00	0,00	0,00	0,00	0,00	0,00	813,95
Cooperativa R Castilhense de Carnes e Deriv Ltda	0,00	0,00	0,00	0,00	0,00	0,00	3.884,20
Império Lisamar Ind. Alimenticia Ltda.	0,00	0,00	0,00	0,00	0,00	0,00	138.006,70
SUBTOTAL	0,00	0,00	0,00	0,00	0,00	0,00	3.215.739,27
TOTAL	674.735.187,46	0,00	2.025.132.993,75	1.780.075.936,49	1.628.645.936,17	151.429.919,70	3.634.112,17

TABELA 12 - DEMONSTRATIVO DA PARTICIPAÇÃO DO ESTADO EM RELAÇÃO AO PATRIMÔNIO LÍQUIDO DAS EMPRESAS CONTROLADAS

Exercício 1999

EMPRESAS CONTROLADAS	Nº DE AÇÕES QUE COMPOEM O CAPITAL DAS EMPRESAS		PATRIMÔNIO LÍQUIDO DAS EMPRESAS EM R\$	PARTICIPAÇÃO DO ESTADO EM Nº DE AÇÕES		PARTICIPAÇÃO DO ESTADO %	PARTICIPAÇÃO DO ESTADO EM RELAÇÃO AO PL DAS EMPRESAS - EM R\$
	ORDINÁRIAS	PREFERENCIAIS		ORDINÁRIAS	PREFERENCIAIS		
Banco do Estado do Rio Grande do Sul S.A - BANRISUL	20.538.468.692	20.538.468.692	507.488.000,00	20.422.338.530	20.408.222.768	99,40	504.444.128,79
Caixa de Administração da Dívida Pública Estadual S.A. - CADIP	300.000.000	-	18.100.000,00	299.900.000	-	99,96	18.093.966,67
Cia. de Processamento de Dados do Estado do Rio Grande do Sul - PROCERGS	153.718.535	-	35.565.412,37	149.955.347	-	97,55	34.694.734,46
Cia. de Gás do Estado do Rio Grande do Sul - SULGÁS	20.700.196	-	7.935.659,60	10.557.100	-	51,00	4.047.186,41
Cia Rio-grandense de Artes Gráficas - CORAG	9.412.072.741	-	9.292.763,44	9.412.044.506	-	99,99	9.292.735,56
Cia. de Silos e Armazéns - CESA	10.504.667.696	21.738	10.716.739,82	9.950.220.023	-	94,72	10.151.077,75
Cia de Habitação do Estado do RS - COHAB - em Liquidação	206.718.783.172	-	-102.106.975,40	206.718.596.453	-	99,99	-102.106.883,17
Cia. Riograndense de Saneamento - CORSAN	149.567.627	149.567.627	517.820.503,31	149.567.607	139.567.607	96,65	500.509.853,11
Centrais de Abastecimento do RS S.A. - CEASA	9.779.389	-	5.200.448,11	8.498.453	-	86,90	4.519.276,60
Cia. Administradora da ZPE de Rio Grande - ZOPERG	7.156.333	-	5.860.449,07	6.538.566	-	91,36	5.354.548,63
Caixa Estadual S.A. - Agência de Desenvolvimento	152.000.020	-	4.713.000,00	152.000.000	-	99,99	4.712.999,38
Cia. Estadual de Energia Elétrica	380.669.270.000	6.560.558.547	811.637.000,00	255.213.842.369	43.495.536	65,91	535.021.541,97

5 - DA DÍVIDA ATIVA E DOS CRÉDITOS

5.1- DA DÍVIDA ATIVA

A Dívida Ativa, Tributária e Não-Tributária, representando os créditos vencidos do Estado perante contribuintes e outros devedores, apresenta o montante de receita que, por não ter sido arrecadada, foi inscrita como crédito com vista à realização em exercícios seguintes.

Conforme mencionado no relatório do Balanço Geral do Estado de 1998, em 31 de dezembro de 1998 o saldo contábil da Dívida Ativa foi ajustado pelas informações da DA/DRPE. A Nota Explicativa 1 do Balanço Geral do Estado de 1999, publicado na segunda edição do Diário Oficial do Estado de 31 de janeiro de 2000, baseada em informação da DA/DRPE, faz referência à contabilização, no exercício de 1999, de R\$ 514.096.971,30, sendo R\$ 252.421.926,59 referentes a inscrições em Dívida Ativa de exercícios anteriores a 1998 e R\$ 261.675.044,71 de inscrições do exercício de 1998. Como não foi possível identificar a distribuição, por exercício, dos R\$ 252,4 referentes a inscrições de créditos dos exercícios anteriores a 1998, fica prejudicada a análise comparativa entre os exercícios.

O estoque da Dívida Ativa em 31-12-98, que constitui o montante inicial de 1999, é de R\$ 5.073,7 milhões, em valores atualizados pelo IGP-DI/FGV e incluído o ajuste de R\$ 514,1 milhões, sendo R\$ 4.145,2 milhões em cobrança judicial e R\$ 928,5 milhões em cobrança administrativa.

No exercício de 1999, a receita da Dívida Ativa atingiu o montante de R\$ 106,3 milhões, corrigidos pelo IGP-DI até dezembro de 1999.

O estoque da Dívida Ativa, ao final do exercício de 1999, é de R\$ 4.817,0 milhões e constitui o montante inicial para o exercício de 2000.

Em 31 de dezembro de 1999, os relatórios da DA/DRPE apresentaram um saldo da Dívida Ativa da ordem de R\$ 4.816.606.732,84. No Balanço Patrimonial, o saldo da Dívida Ativa atinge R\$ 4.816.988.386,02, evidenciando uma diferença de R\$ 381.653,18 entre os relatórios da DA/DRPE e a contabilidade. Essas diferenças, apuradas em conciliações, tendem a ser regularizadas no próximo exercício, em decorrência de trabalhos que estão sendo realizados nesta área .

Na Tabela 13 está demonstrada a movimentação geral da Dívida Ativa Tributária e Não-Tributária, elaborada com base nos dados fornecidos pela DA/DRPE. Nessa tabela verifica-se a composição da Dívida Ativa desdobrada pelos seus elementos: valor original, correção monetária, multa e juros. Os acréscimos e exclusões estão considerados pela sua movimentação líquida, em razão de terem sido feitas diversas exclusões e reinclusões, de cunho operacional, durante o reprocessamento do sistema DAT.

A Nota Explicativa 2 do Balanço Geral do Estado menciona que a cobrança da Dívida Ativa foi de R\$ 105.785.446,16, em valores nominais, sendo que, neste valor, estão incluídos R\$ 7.375.769,27 referentes a compensações de créditos tributários.

A cobrança dos créditos tributários vencidos antes do lançamento em dívida ativa não é contabilizada sob esse título, sendo considerada receita tributária (código 1100.00.000). Em 1999, a cobrança desses créditos foi de R\$ 147.683.728,00, conforme Nota Explicativa 2 do Balanço Geral do Estado de 1999.

A Dívida Ativa Tributária inclui, também, aquela relativa à Taxa de Orizicultura, de competência do Instituto Rio Grandense do Arroz (IRGA). O tratamento contábil dessa taxa é extra-orçamentário na Administração Direta e orçamentário no IRGA, como receita tributária.

TABELA 13 - MOVIMENTAÇÃO GERAL DA DÍVIDA ATIVA

Exercício de 1999

TÍTULOS	PRINCIPAL	COR. MON. PRINCIPAL	MULTA	COR. MON. MULTA	JUROS	TOTAL
SALDO ANTERIOR	554.743.938,29	920.936.304,58	467.718.874,16	723.445.665,76	1.133.137.869,95	3.799.982.652,74
Tributária	552.361.816,24	915.819.995,83	467.481.685,95	722.944.787,75	1.131.572.293,94	3.790.180.579,71
Não-Tributária	2.382.122,05	5.116.308,75	237.188,21	500.878,01	1.565.576,01	9.802.073,03
ACRÉSCIMOS/EXCLUSÕES	343.262.300,99	84.726.158,43	213.834.022,58	34.570.662,68	443.864.476,26	1.120.257.620,94
Tributária	342.156.867,79	86.633.896,41	213.224.219,10	34.542.745,37	443.238.570,12	1.119.796.298,79
Não-Tributária	1.105.433,20	(1.907.737,98)	609.803,48	27.917,31	625.906,14	461.322,15
ARRECADAÇÃO	15.042.620,92	22.553.494,40	26.369.507,99	9.812.155,75	29.855.761,78	103.633.540,84
Tributária	14.934.080,51	22.512.247,81	26.291.800,83	9.776.421,33	29.774.139,66	103.288.690,14
Não-Tributária	108.540,41	41.246,59	77.707,16	35.734,42	81.622,12	344.850,70
SALDO FINAL	882.963.618,36	983.108.968,61	655.183.388,75	748.204.172,69	1.547.146.584,43	4.816.606.732,84
Tributária	879.584.603,52	979.941.644,43	654.414.104,22	747.711.111,79	1.545.036.724,40	4.806.688.188,36
Não-Tributária	3.379.014,84	3.167.324,18	769.284,53	493.060,90	2.109.860,03	9.918.544,48

Fonte: Divisão de Arrecadação

NOTAS: 1 - Juros de acordo com o artigo 69 da Lei estadual 6.537/73.

2 - Inclui dívida ativa referente à taxa de orizicultura, cuja receita é considerada extra-orçamentária na Administração Direta e orçamentária no IRGA.

5.2 DOS CRÉDITOS

Em 31-12-99, o saldo dos créditos a receber, constante no Balanço Patrimonial, Ativo Permanente, corresponde à importância de R\$ 2.365.273.518,80. O incremento líquido desses créditos foi da ordem de R\$ 294.110.294,34, representando um acréscimo de 14,20% em comparação ao exercício anterior.

A composição desses créditos, ao final de 1999, era a seguinte:

Títulos	R\$	%
Títulos de Crédito (Carteira Imobiliária e FCVS da CEERGS)	1.334.848.281,00	56,4
Empréstimos Concedidos	460.173.714,72	19,5
Remanescentes da Extinta CEERGS	435.988.810,61	18,4
Correção Monetária e Encargos s/Avais	74.229.191,33	3,1
Financiamento de Dívidas com a CEEE (Lei 11.018/97)	48.753.238,85	2,1
A Compensar com o Pagamento da Dívida Pública	5.447.989,94	0,2
Futuro Aumento de Capital em Frigoríficos	3.215.739,27	0,1
Pagamentos Indevidos	1.188.925,77	0,1
Operações Mercantis	560.640,67	0,0
Reembolsos de Proventos	261.295,41	0,0
Aumento de Capital em Empresas Controladas	217.929,26	0,0
Futuro Aumento de Capital em Empresas Diversas	200.743,64	0,0
Financiamentos Habitacionais Concedidos	187.018,33	0,0
Total	2.365.273.518,80	100,0

Os créditos referentes à correção monetária e outros encargos incidentes sobre avais honrados são apresentados no Capítulo 6.

5.2.1 – EMPRÉSTIMOS CONCEDIDOS

A conta Empréstimos Concedidos constitui item significativo do montante que compõe esse grupo do Ativo Permanente. Alguns dos principais devedores, assim como o saldo de suas dívidas, em 31 de dezembro de 1999, são:

Devedor	R\$
General Motors do Brasil Ltda.	225.864.000,00
CORSAN	76.614.394,44
BANRISUL	46.223.847,39
Ford Brasil Ltda.*	42.000.000,00
DMAE	36.763.534,62

* Considerando somente o valor efetivamente pago

A amortização de empréstimos concedidos produziu, em 1999, receitas no total de R\$ 59.779.634,14, sendo R\$ 27.432.000,00 relativos à General Motors do Brasil Ltda., R\$ 7.760.721,85 decorrentes do parcelamento de dívidas dos Municípios com a CEEE, R\$ 5.325.882,66 de empréstimos com a Carteira Comercial da extinta CEERGS, R\$ 1.770.101,12 do FUNDURBANO, R\$ 363.928,51 do Fundo Rotativo de Emergência da Agricultura Familiar, e R\$ 17.127.000,00 restituídos pela A. G. Simpson Usiminas.

A despesa liquidada no exercício de 1999, a título de concessão de empréstimos, totalizou R\$ 30.666.788,53, assim distribuídos:

	Em R\$
Bolsas de Estudos Reembolsáveis	6.735.040,00
Devedores do FUNDURBANO	811.308,58
Devedores do PRÓ-GUAÍBA	17.536.657,95
Devedores - SEDA	5.583.782,00

Em termos de programa de aplicação, esses R\$ 30.666.788,53 foram liquidados nos seguintes projetos:

Projeto	R\$
Coleta e Tratamento de Esgotos Domésticos DMAE - Pró-Guaíba	13.288.938,09
Integração com o Ensino Superior	6.735.040,00
Suporte à Elaboração de Planos e Projetos e à Execução de Obras de Infra-Estrutura Urbana e Bem-Estar Social	811.308,58
Sistema de Manejo e Controle da Contaminação por Agrotóxicos	3.423.654,14
Coleta e Tratamento de Esgotos Domésticos Cachoerinha/Gravataí - CORSAN	102.100,30
Sistema e Tratamento de Resíduos Sólidos	721.965,42
Viabilizar Financiamento aos Supridores do Complexo Industrial Automotivo	5.583.782,00

5.2.2 – CRÉDITOS REMANESCENTES DA EXTINTA CEERGS

A conta Créditos Remanescentes da Extinta CEERGS, que apresenta saldo de R\$ 435.988.810,61, constitui item significativo do montante que compõe esse grupo do Ativo Permanente. Desse saldo, R\$ 421.399.879,71, ou seja 96,65%, decorrem da Carteira de Crédito Comercial.

Estes créditos foram inscritos no patrimônio do Estado por força do disposto na Lei 10.959, de 27-05-97, que autorizou a transformação da Caixa Econômica Estadual do Rio Grande do Sul em uma instituição de fomento, sob a forma de sociedade anônima de economia mista.

Com base na autorização dessa lei, ainda em 1998, foram transferidos ao BANRISUL os depósitos captados pela extinta Caixa Econômica Estadual do Rio Grande do Sul - CEERGS, bem como outras operações ativas e passivas daquela autarquia.

As operações não transferidas ao BANRISUL foram incorporadas ao patrimônio do Estado no decorrer do exercício de 1999, a partir do balanço de encerramento da CEERGS, datado de 28-12-98. Os saldos das contas bancárias foram incluídos como receita orçamentária (código 1990.99.008), enquanto os créditos e os bens do ativo imobilizado foram inscritos por variação ativa extra-orçamentária. Os débitos remanescentes foram empenhados à medida que se tornavam exigíveis.

6 – DA DÍVIDA PÚBLICA DA ADMINISTRAÇÃO DIRETA

6.1 – PERFIL DA DÍVIDA PÚBLICA

Em 31 de dezembro de 1999, o perfil da dívida pública da Administração Direta é o que se constata no quadro a seguir:

Títulos	1999	
	R\$	%
Passivo Financeiro	2.052.859.908,00	11,7%
Restos a pagar *	919.497.338,95	5,2%
Depósitos do SIAC	1.058.475.783,02	6,0%
Consignações	28.184.803,19	0,2%
Outros	46.701.982,84	0,3%
Passivo Permanente	15.511.527.184,30	88,3%
Títulos	41.795.716,31	0,2%
Contratos	15.435.892.867,98	87,9%
Débitos Parcelados	33.838.600,01	0,2%
Total	17.564.387.092,30	100,0%

* Incluindo Serviço da Dívida a Pagar

O Gráfico 11 apresenta os vencimentos da dívida pública da Administração Direta até o ano de 2028, considerando, inclusive, os juros contratuais capitalizáveis no período.

6.2 – MOVIMENTAÇÃO DO PASSIVO PERMANENTE

A movimentação do Passivo Permanente da Administração Direta, no exercício de 1999, pode ser assim evidenciada:

	Em R\$
Saldo em 31-12-98	13.416.084.265,93
Receitas Efetivas	158.049.094,59
Amortizações Efetivas	(516.960.056,12)
Variações Ativas Extra-Orçamentárias	(2.030.997.806,19)
Variações Passivas Extra-Orçamentárias	4.485.351.686,09
Saldo em 31-12-99	15.511.527.184,30

6.3 – MOVIMENTAÇÃO DO PASSIVO FINANCEIRO

O Passivo Financeiro do Estado, cujo saldo em 31 de dezembro de 1999 era de R\$ 2.052.859.908,00, tem sua movimentação demonstrada a forma do Anexo 17 da Lei federal 4.320/64, Demonstração da Dívida Flutuante, bem como do Demonstrativo da Movimentação da Receita Extra-Orçamentária (RAFE 043).

Vencimentos da Dívida Pública

Administração Direta

Em R\$ milhões

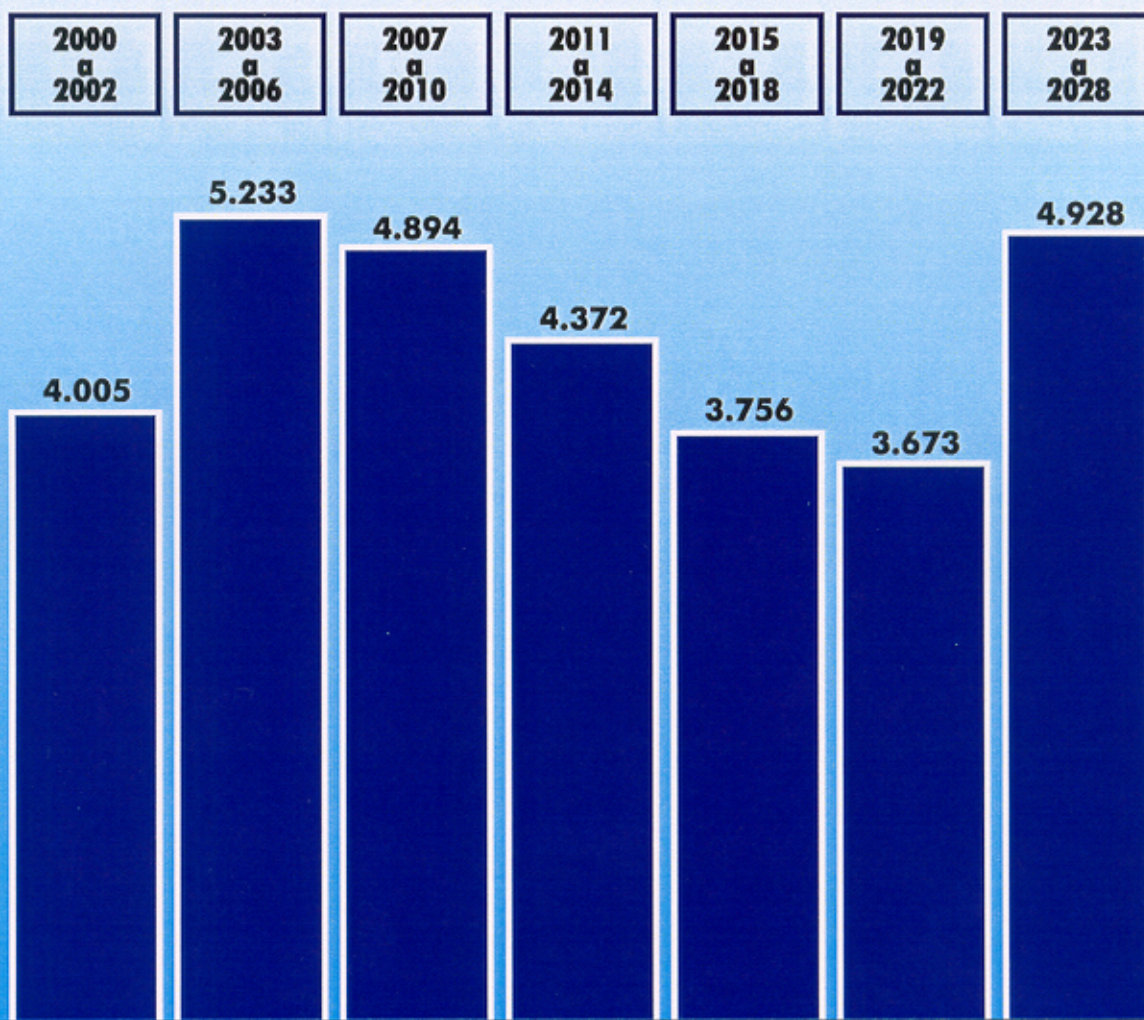

Serviço da Dívida Pública de Curto Prazo

R\$ 1,00
R\$ 4.150.943

Posição em 31-12-1999
Fonte: DDP/DDPE

No quadro a seguir estão apresentados os itens mais significativos dos Restos a Pagar, considerando-se os Processados e os Não-Processados:

Títulos	1999	
	R\$	%
Transferências a Autarquias e Fundações	321.357.052,84	34,8
Empréstimos e Financiamentos	29.111.359,03	3,2
Fornecedores	228.497.666,83	24,9
Contratos e Convênios	123.350.582,02	13,4
Transferências a Municípios	39.473.526,27	4,3
Precatórios Judiciais	56.907.806,41	6,2
Serviço da Dívida	47.743.970,89	5,2
Folhas de Pessoal	19.113.383,11	2,1
Outros	53.941.991,55	5,9
Total	919.497.338,95	100,0

Relativamente ao saldo de Transferências a Autarquias e Fundações, a contribuição à FAPERGS destinada à pesquisa (Constituição Estadual, art. 236) responde pelo seu maior valor (R\$ 206.399.524,59).

Por sua vez, no item Empréstimos e Financiamentos, a redução do saldo deveu-se, essencialmente, à anulação do saldo de empenho não liquidado, no valor de R\$ 184.567.012,15, cujo credor era a Ford do Brasil Ltda.

No que se refere ao saldo de Contratos e Convênios, as Secretarias da Educação e da Saúde respondem por R\$ 40.875.305,86 e R\$ 39.259.452,03, respectivamente.

O saldo de Transferências a Municípios considera, também, os valores relativos aos fundos municipais de saúde (R\$ 15.309.346,71).

Relativamente ao Serviço da Dívida Pública, o saldo inclui R\$ 43.560.632,15 de Restos a Pagar Não-Processados, considerados como provisionamento do depósito judicial da parcela da dívida perante a União contestada pelo Estado.

O saldo de Folhas de Pessoal contempla o valor empenhado e não liquidado referente às doze últimas parcelas das promoções do magistério (R\$ 18.990.460,58).

No que se refere ao grupo Depósitos, a seguir é apresentada a composição do seu componente mais importante – o SIAC, em 31-12-99:

Títulos	1999	
	R\$	%
Autarquias	91.585.090,50	8,7
Fundações	18.427.499,41	1,7
Empresas	172.360.403,33	16,3
<i>CEEE</i>	147.138.890,50	13,9
<i>Outras</i>	25.221.512,83	2,4
Rendimentos a Distribuir	8.795.385,66	0,8
Resgates do FGLTDPE	767.307.404,12	72,5
Total	1.058.475.783,02	100,0

Saliente-se que os depósitos no SIAC, efetuados por entidades da Administração Indireta, se encontram lastreados pela conta do FGLTDPE no Ativo Financeiro Realizável.

No saldo da conta Depósitos no SIAC encontram-se, ainda, os valores referentes aos rendimentos do mês de dezembro de 1999, que são devidos às entidades depositárias para serem pagos em janeiro de 2000, bem como o saldo dos valores referentes aos resgates efetuados pelo Tesouro do Estado junto ao FGLTDPE.

Estes resgates têm como lastro as contas bancárias livres e vinculadas cujos saldos são transferidos ao FGLTDPE, por meio do SIAC, para fins de aplicação financeira. O SIAC, criado em 1991 para dar sustentação aos títulos públicos do Estado, constitui um importante instrumento de gerência financeira, ao possibilitar a unificação das disponibilidades, de modo a formar um caixa único, evitando que o disponível bancário do Estado fique ocioso no período entre a data do ingresso da receita e a de sua efetiva utilização.

6.4 – RECEITAS DE OPERAÇÕES DE CRÉDITO

No exercício de 1999, as receitas orçamentárias decorrentes de operações de crédito alcançaram o montante de R\$ 158.049.094,59, tendo suas origens e destinações apresentadas no quadro a seguir:

INSTITUIÇÃO FINANCEIRA	DATA DO CONTRATO	RECEITA R\$	FINALIDADE
Banco do Brasil	30-mar-99	42.082.310,00	Perdas do FUNDEF - 1998
Banco do Brasil ⁽¹⁾	29-out-99	28.784.922,00	Perdas do FUNDEF - 1999
BID ⁽²⁾	26-jul-95	12.760.602,34	Programa Pró-Guaíba
BID ⁽³⁾	26-jul-95	3.256.988,96	Programa Pró-Guaíba
BID	10-jul-97	52.016.996,14	Programa de Pavimentação de Rodovias
BIRD	11-jul-97	3.186.191,96	Pró-Rural 2000
BIRD	22-mai-98	7.791.986,43	PNMRE - Rodovias
CEF	01-set-97	3.881.406,76	PNAFE/PROMOFAZ
FINEP	08-fev-96	2.981.440,00	Programa Pró-Guaíba
FINEP	07-nov-96	1.306.250,00	FAPERGS
TOTAL		158.049.094,59	

(1) O contrato foi aditado em 27-12-99, com a complementação do valor contratado.

(2) Contrato de US\$ 110,200,000.00.

(3) Contrato de US\$ 22,100,000.00.

Os contratos firmados em 1999, ambos com a União, representada pelo Banco do Brasil, na condição de seu agente financeiro, destinaram-se ao financiamento das perdas do FUNDEF de 1998 e de 1999, conforme disposto nas Leis federais 9.424, de 24 de dezembro de 1996, 9.653, de 27 de maio de 1998, e 9.846, de 26 de outubro de 1999, bem como nas Medidas Provisórias 1.668, de 16 de junho de 1998, 1.759-10, de 11 de março de 1999, 1.861-17, de 24 de setembro de 1999, e 1.983-45, de 10 de dezembro de 1999. A seguir, são apresentadas as características mais relevantes desses contratos:

a) Data de Assinatura: 30-03-1999;

Valor: R\$ 42.082.310,00, liberado em 05-05-1999;

Autorização: Lei estadual 11.208, de 12-11-98, Resoluções 93/98 e 108/98 do Senado Federal;

Encargos Financeiros: Taxa SELIC;

Comissão de Administração do Agente: 0,10% ao ano sobre o saldo devedor diário;

Prazo: amortização em 96 prestações mensais e consecutivas, calculadas no Sistema de Amortização Constante - SAC, vincenda a primeira em 31 de janeiro de 2002 e a última em 30 de dezembro de 2009;

Garantia: Impostos Estaduais e Transferências da União.

b) Data de Assinatura: 29-10-1999, com termo aditivo em 27-12-1999;

Valor: R\$ 3.748.736,75, liberados em 10-11-1999, R\$ 340.794,25, liberados em 10-12-1999, e R\$ 24.695.391,00, liberados em 30-12-1999, perfazendo o total de R\$ 28.784.922,00;

Autorização: Lei estadual 11.208, de 12-11-98, Resoluções 93/98 e 38/99 do Senado Federal;

Encargos Financeiros: Taxa SELIC;

Comissão de Administração do Agente: 0,10% ao ano sobre o saldo devedor diário;

Prazo: amortização em 96 prestações mensais e consecutivas, calculadas no Sistema de Amortização Constante - SAC, vincenda a primeira em 31 de janeiro de 2002 e a última em 30 de dezembro de 2009;

Garantia: Impostos Estaduais e Transferências da União.

Para fins de controle e pagamento, os dois contratos foram consolidados.

6.5 – SERVIÇO DA DÍVIDA PÚBLICA

A despesa com o serviço da dívida pública da Administração Direta, incluindo o valor empenhado e não liquidado referente ao provisionamento do serviço da dívida contestado judicialmente pelo Estado (R\$ 43.560.632,15), esteve assim distribuída no exercício de 1999, segundo a natureza econômica da despesa:

Serviço	R\$	%
Amortizações	560.493.466,63	74,7
Encargos	189.961.785,52	25,3
Total	750.455.252,15	100,0

Não estão considerados no quadro acima os valores repassados às Fundações e Autarquias, sob a forma de TFAs, os quais, em razão do Orçamento Único, foram classificados como amortizações ou encargos. Nos subitens 2.2.1.2 e 2.2.1.5 do Capítulo 2 estão apresentados os valores repassados a essas entidades, os quais, somando-se à despesa com serviço da dívida pública da Administração Direta, alcançaram o montante de R\$ 753.339.589,98.

6.5.1 – AMORTIZAÇÕES

O total das mutações patrimoniais relativas à amortização da dívida pública em 1999 foi de R\$ 516.960.056,12. O montante de R\$ 43.533.410,51, que se refere à despesa com amortização da parcela da dívida pública em contestação judicial pelo Estado, não gerou mutação patrimonial, tendo em vista que os empenhos respectivos não foram liquidados.

As amortizações efetivas realizadas em 1999, arroladas por instituição credora, estão assim apresentadas:

CREDOR	R\$
Banco do Brasil S.A.	443.635.548,19
<i>Dívida Fundada Interna</i>	<i>414.571.759,98</i>
<i>Dívida Fundada Externa</i>	<i>29.000.372,88</i>
<i>Dívida em Renegociação</i>	<i>63.415,33</i>
Banco Regional de Desenvolvimento do Extremo Sul - BRDE	220.730,42
Caixa Econômica Federal	3.349.198,63
Caixa Econômica Estadual	5.373.221,16
Banco Internacional para Reconstrução e Desenvolvimento - BIRD	13.162.076,55
Kreditanstalt für Wiederaufbau - KfW	1.165.494,80
Ministério da Fazenda - PASEP/COFINS	424.499,89
INSS - Sub-Rogações de Dívidas	4.181.473,77
Emílio Erlang & Cia.	5.787,10
Financiadora de Estudos e Projetos - FINEP	4.187.654,28
Fundação Banrisul de Seguridade Social	6.467.852,05
Agência Especial de Financiamento Industrial - FINAME	16.129.191,15
Banco Nacional de Desenvolvimento Econômico e Social - BNDES	18.657.328,13
TOTAL	516.960.056,12

6.5.2 – ENCARGOS

Sinteticamente, a despesa orçamentária com encargos da dívida pública esteve assim distribuída no exercício de 1999:

Encargos	1999
Encargos da Dívida Fundada Interna	143.276.669,50
Encargos da Dívida Fundada Externa	46.305.326,63
Outros Encargos da Dívida Pública	379.789,39
Total	189.961.785,52

No exercício de 1999, foi alterado o procedimento do empenho dos encargos incidentes no contrato junto ao Banco do Brasil – Grand Cayman, os quais passaram a ser empenhados na rubrica 3271.0120 – Juros da Dívida Contratada – Externa, e não mais na rubrica 3266.0119 – Outros Encargos da Dívida Pública. Portanto, o item Outros Encargos da Dívida Pública refere-se, essencialmente, à despesa relativa à mora incidente sobre os pagamentos efetuados com atraso.

6.6 – VARIAÇÕES EXTRA-ORÇAMENTÁRIAS

6.6.1 – VARIAÇÕES ATIVAS

As variações ativas extra-orçamentárias relacionadas com a dívida pública alcançaram, no exercício de 1999, o montante de R\$ 2.068.207.733,69 e decorreram das seguintes transações:

	Em R\$
PASSIVO PERMANENTE	2.030.997.806,19
Baixa de Dívida Contratual do refinanciamento Transferida Para a Conta Resíduo	546.354.746,53
Baixa de Dívida Contratual do PROES Transferida para Conta Resíduo	189.576.724,54
Baixa de Dívida Contratual por Redução das Taxas de Câmbio	304.362.982,32
Baixa de Dívida Contratual Conta Gráfica	198.078.117,64
Baixa de Dívida Contratual Conta Elétrica	660.260.392,14
Baixa por Compensação de Créditos com a União pelo Recálculo da Prestação	28.223.735,29
Transferências Intrapatrimoniais	75.106.626,85
Baixa para Consolidação do Saldo Devedor	14.382.543,25
Desincorporação de Juros Capitalizados (Dívida Externa)	11.958.027,12
Baixa pela Variação Negativa do IGP-M/FGV e do IGP-DI/FGV	2.693.910,51
ATIVO PERMANENTE	37.209.927,50
Atualização do Saldo de Devedores por Avais	22.992.143,74
Incorporação de Valores ao Fundo para Garantia Amortização da Dívida Pública	7.580.868,05
Inscrição de Créditos com a União Referentes ao Pagamento de Dívida Pública	6.636.915,71
TOTAL DAS VARIAÇÕES ATIVAS	2.068.207.733,69

Os valores referentes às prestações dos contratos do Refinanciamento da Dívida Pública e do PROES foram transferidos, mediante variações extra-orçamentárias, para uma conta analítica identificada como Conta Resíduo, de onde foram baixados os respectivos pagamentos mensais, observado o limite de 12,5% de comprometimento da Receita Líquida Real. O valor residual excedente que permanecer nesta conta analítica deverá ser pago pelo Estado após o prazo contratual de 30 anos, conforme disposto nos respectivos contratos.

Dos créditos perante a União relacionados com a dívida pública, inscritos por variação ativa extra-orçamentária, R\$ 5.447.989,94 referem-se ao recálculo da prestação referente ao mês de janeiro de 1999 do contrato de Refinanciamento da Dívida Pública, e R\$ 1.188.925,77 aos 50% dos pagamentos efetuados pelo Estado ao *Kreditanstalt für Wiederaufbau - KFW*, relativos a dois contratos de empréstimos de competência dos exercícios de 1998 e 1999, que devem ser ressarcidos pelo Governo Federal.

6.6.2 – VARIAÇÕES PASSIVAS

As variações passivas extra-orçamentárias relacionadas com a dívida pública alcançaram, no exercício de 1999, o montante de R\$ 4.487.383.039,26, tendo origem nas seguintes operações:

	Em R\$
PASSIVO PERMANENTE	4.485.351.686,09
Inscrição de Dívidas Sub-Rogadas Junto ao INSS	8.511.034,04
Incorporação de Encargos de Débitos Parcelados	4.158.620,26
Incorporação de Encargos e Atualização Monetária (Dívida Contratual Interna e Externa)	4.389.049.182,90
Transferências Intrapatrimoniais	75.106.626,85
Varição do Valor Unitário LFT-RS (Dívida Mobiliária)	8.526.222,04
ATIVO PERMANENTE	2.031.353,17
Desincorporação de Valores do Fundo para Garantia Amortização Dívida Pública	2.031.353,17
TOTAL DAS VARIAÇÕES PASSIVAS	4.487.383.039,26

Do montante inscrito como incorporação de encargos e atualização monetária da dívida contratual, R\$ 735.931.471,07 referem-se à transferência das prestações dos contratos de Refinanciamento da Dívida e do PROES para a Conta Resíduo. Assim, a incorporação líquida de encargos e atualização monetária corresponde a R\$ 3.653.117.711,83.

6.7 – DÍVIDA MOBILIÁRIA

A dívida mobiliária do Estado apresentou saldo, em 31-12-1999, no valor de R\$ 41.795.716,31, relativo aos títulos destinados a saldar as duas últimas parcelas dos precatórios judiciais de natureza não-alimentar a que se refere o parágrafo único do art. 33 do Ato das Disposições Constitucionais Transitórias. Não houve resgates nem rolagem de títulos no exercício de 1999.

6.8 – AVAIS

A movimentação referente aos créditos mais significativos decorrentes de avais honrados, concedidos pelo Estado, está apresentada no quadro abaixo:

ENTIDADE	POSIÇÃO EM 31-12-98	MOVIMENTAÇÃO		POSIÇÃO EM 31-12-99
		DÉBITO	CRÉDITO	
CORSAN	51.598.811,08	6.463.411,80	5.892.288,38	52.169.934,50
Principal	36.579.263,54	0,00	5.892.288,38	30.686.975,16
Correção Monetária	15.019.547,54	6.463.411,80	0,00	21.482.959,34
CEEE	7.227.194,46	3.731.431,77	0,00	10.958.626,23
Principal	7.195.749,86	797.714,05	0,00	7.993.463,91
Correção Monetária	31.444,60	2.933.717,72	0,00	2.965.162,32
CRM	81.044.903,59	13.595.014,22	0,00	94.639.917,81
Principal	44.858.848,14	0,00	0,00	44.858.848,14
Correção Monetária	36.186.055,45	13.595.014,22	0,00	49.781.069,67
PREF. MUN. DE MONTENEGRO	3.500.679,47	1.001.708,01	0,00	4.502.387,48
Principal	3.500.679,47	1.001.708,01	0,00	4.502.387,48

Os créditos decorrentes de correção monetária e outros encargos estão registrados em conta do Ativo Permanente, enquanto o principal está registrado na conta Devedores do Ativo Financeiro Realizável.

Até 31-12-1999, permanecia pendente de regularização o valor de R\$ 3.127.712,68 relativo ao encontro de contas formalizado em 26-03-98 entre o Estado, a CEEE e a Prefeitura Municipal de Porto Alegre (DMAE), bem como não havia sido assinado o contrato de refinanciamento da dívida decorrente dos avais honrados pelo Estado com a Prefeitura Municipal de Montenegro, ambos os fatos mencionados no relatório do Balanço Geral do Estado de 1998.

6.9 – FGLTDPE

De acordo com o seu balanço analítico, o FGLTDPE apresentou, no final do exercício de 1999, um resultado positivo de R\$ 201.598.800,51, sendo que R\$ 101.425.832,14 foram apropriados como receita orçamentária (cód. 1396.01.001) e R\$ 100.172.968,37 como receita extra-orçamentária (cód. 5660.00.001). A receita orçamentária decorreu da aplicação de disponibilidades do Tesouro do Estado, enquanto a extra-orçamentária correspondeu aos rendimentos de depósitos efetuados pela Administração Indireta por intermédio do SIAC.

Até 31 de dezembro de 1999, haviam sido pagos R\$ 104.262.161,24 de rendimentos pertencentes a Autarquias, Fundações e Empresas Estatais, restando R\$ 8.795.385,66 ainda a distribuir. O valor pago inclui o saldo de R\$ 12.884.578,53 que ficou a distribuir em 31-12-1998.

Em 31-12-99, a carteira de títulos do FGLTDPE, cujo saldo era de R\$ 46.860.697,06, estava composta por R\$ 41.795.716,31 em LFTs-RS, referentes às emissões para atender a sétima e a oitava parcela dos precatórios judiciais, e por R\$ 5.064.980,75 em LFTs-B, títulos federais emitidos pela União em substituição das LFTs-RS refinanciadas ao amparo da Lei federal 9.496/97. A partir do refinanciamento da dívida mobiliária, os recursos excedentes aos valores dos títulos estaduais, que pertencem ao SIAC, passaram a ser aplicados, pelo Banrisul, em LBCs.

6.10 – REFINANCIAMENTO DA DÍVIDA

A Tabela 14 demonstra a evolução dos contratos relacionados com o refinanciamento da dívida pública no exercício de 1999.

6.10.1 - AMORTIZAÇÕES

Os artigos 2º e 5º da Medida Provisória 1.816, de 18 de março de 1999, que instituiu medidas adicionais de estímulo e apoio à reestruturação e ao ajuste fiscal dos Estados, alteraram, retroativamente a 1998, as prestações relativas ao contrato de refinanciamento, permitindo excluir da base de cálculo da Receita Líquida Real – RLR os valores correspondentes à *Lei Kandir* e ao FUNDEF.

Nos meses de abril e maio de 1999, o Estado quitou parte das prestações desses meses com o crédito gerado pelo recálculo das prestações adimplidas em 1998, efetuado ao amparo da Medida Provisória 1.816/99.

No mês de setembro de 1999, o Estado quitou parte da prestação desse mês por meio do crédito de R\$ 8.258.139,26 gerado pelo recálculo da RLR com a exclusão, de sua base de cálculo, de valores oriundos da receita com a anulação de restos a pagar, conforme art. 6º, § 3º, inc. I, da Resolução 78, de 01 de julho de 1998, do Senado Federal.

TABELA 14 - EVOLUÇÃO DO SALDO DEVEDOR DO REFINANCIAMENTO DA DÍVIDA PÚBLICA ESTADUAL

Em R\$										
EVOLUÇÃO	CONTRATO	Refinanciamento Principal	PROES	Refinanciamento Resíduo	Refinanciamento Conta Gráfica	Refinanciamento Conta Elétrica	Fundação Banrisul Contrapartida PROES	FINAME Contrapartida PRO	BNDES Contrapartida PROES	TOTAL
Saldo Devedor em 31-12-1998		6.864.311.742,97	2.379.886.158,25	322.058.765,06	160.404.338,55	533.771.245,15	517.812.282,39	69.518.234,30	93.573.935,16	10.941.336.701,83
Variações Ativas Extra-Orçamentárias		546.354.746,53	189.576.724,54	28.223.735,29	198.078.117,64	660.260.392,14	1.906.174,00	-	-	1.624.399.890,14
Transferência de Prestações		546.354.746,53	189.576.724,54	-	-	-	-	-	-	735.931.471,07
Quitação da Dívida com Ações da CEEE		-	-	-	198.078.117,64	660.260.392,14	-	-	-	858.338.509,78
Compensação de Créditos mediante o Recálculo das Prestações		-	-	28.223.735,29	-	-	-	-	-	28.223.735,29
Varição Negativa do IGP-DI		-	-	-	-	-	1.906.174,00	-	-	1.906.174,00
Variações Passivas Extra-Orçamentárias		1.780.080.001,79	619.430.991,20	886.414.131,35	37.673.779,09	126.489.146,99	103.262.337,57	4.203.679,09	9.240.886,92	3.566.794.954,00
Transferência de Prestações		-	-	735.931.471,07	-	-	-	-	-	735.931.471,07
Incorporação da Atualização Monetária (IGP-DI) e dos Juros		1.780.080.001,79	619.430.991,20	150.482.660,28	37.673.779,09	126.489.146,99	103.262.337,57	4.203.679,09	9.240.886,92	2.830.863.482,93
Pagamentos		-	-	350.548.505,90	-	-	6.467.852,05	16.129.191,15	18.657.328,13	391.802.877,23
Por Depósito Judicial		-	-	43.560.632,15	-	-	-	-	-	43.560.632,15
Por Bloqueio de Recursos		-	-	306.987.873,75	-	-	-	-	-	306.987.873,75
Por Débito em Conta-Corrente		-	-	-	-	-	6.467.852,05	16.129.191,15	18.657.328,13	41.254.371,33
Saldo Devedor do Contrato em 31-12-1999		8.098.036.998,23	2.809.740.424,91	829.700.655,22	-	-	612.700.593,91	57.592.722,24	84.157.493,95	12.491.928.888,46
Depósito Judicial		-	-	43.560.632,15	-	-	-	-	-	43.560.632,15
Saldo Devedor Contábil em 31-12-1999		8.098.036.998,23	2.809.740.424,91	873.261.287,37	-	-	612.700.593,91	57.592.722,24	84.157.493,95	12.535.489.520,61

* o saldo devedor referente à Lei 9.496/97 que corresponde ao somatório das três primeiras colunas, é de R\$ 11.781.038.710,51.

No quadro abaixo, demonstram-se as compensações mencionadas nos dois parágrafos anteriores, sendo que a diferença remanescente favorável ao Estado foi baixada do saldo da dívida por variação ativa extra-orçamentária.

Itens	Data	R\$
1- Somatório das Prestações Pagas em 1998		246.612.402,58
2- Somatório das Prestações Recalculadas		225.264.595,68
3- Pagamento a Maior (1 - 2)		21.347.806,90
4- Medida Provisória 1816/99, arts. 2º e 5º	15-04-99	18.889.437,75
5- Medida Provisória 1816/99, arts. 2º e 5º	17-05-99	22.423.965,18
6- Recálculo por Exclusão da Prescrição de Restos	15-09-99	8.258.139,26
7- Montante das Compensações (4 + 5 + 6)		49.571.542,19
Diferença Compensada (7 - 3)		28.223.735,29

O Estado efetuou depósito em juízo no montante de R\$ 43.560.632,15, referente ao total da prestação do refinanciamento da dívida do mês de janeiro e de parte da do mês de fevereiro de 1999.

Em função dos recálculos efetuados na prestação mensal da dívida, o Estado possui um crédito referente à prestação de janeiro de 1999, no valor de R\$ 5.447.989,94, posicionado na data de 31 de dezembro de 1999, o qual foi inscrito no Ativo Permanente, na conta 2.05.23.0197 – Créditos a Compensar, como Pagamento da Dívida Pública.

O Estado tentou efetuar os demais pagamentos oferecendo créditos do Fundo de Compensação de Variações Salariais – FCVS, o que não foi aceito pela União, que passou, então, a executar as garantias previstas no contrato de refinanciamento, fato que acarretou a efetivação de débitos periódicos nas contas do Estado no Banco do Brasil, referentes aos recursos federais, e na conta centralizadora no Banrisul (ICMS), atingindo o montante de R\$ 307.279.813,70, incluindo R\$ 291.939,95 de encargos. À medida que os débitos eram efetuados, os valores correspondentes foram contabilizados na conta Devedores do Ativo Financeiro Realizável. A regularização se deu em 31 de dezembro de 1999, com o empenho da despesa relativa ao serviço da dívida pertinente a esses débitos.

6.10.2 - CONTAS GRÁFICA E ELÉTRICA

Em 30 de dezembro de 1999, o Estado honrou o contrato de compra-e-venda de ações e outras avenças assinado, em 15 de abril de 1998, com as Centrais Elétricas Brasileiras – ELETROBRÁS, com a interveniência da União e da CEEE, transferindo 120.036.684.038 ações da CEEE para a ELETROBRÁS, conforme cláusula contratual.

Em contrapartida a essa redução do Ativo Permanente do Estado, o valor de R\$ 858.338.509,78 foi baixado do Passivo Permanente, que corresponde à dívida, atualizada em 30 de dezembro de 1999, das Contas Gráfica e Elétrica. Esta baixa foi realizada por variação ativa extra-orçamentária.

6.10.3 – FUNDAÇÃO BANRISUL DE SEGURIDADE SOCIAL

O contrato do Estado com a Fundação Banrisul de Seguridade Social, utilizado como contrapartida do contrato do PROES, previa, em sua cláusula sétima, a reavaliação das reservas atuariais. Esta reavaliação, efetuada pela empresa Towers, Perrin, Forster & Crosby Ltda., com posição de 30 de junho de 1999, foi apresentada ao Estado pela própria Fundação.

A partir do mês de dezembro de 1999, a Fundação passou a cobrar a prestação mensal considerando a nova posição das reservas atuariais, retroagindo os cálculos ao mês de julho de 1999 e efetuando a compensação financeira das prestações pagas a maior na prestação do mês a que esta se refere.

No entanto, como até 31 de dezembro de 1999 não havia sido firmado o aditivo ao contrato assinado em 31 de março de 1998, a fim de ratificar o novo valor da reserva atuarial e, por consequência, do novo saldo devedor (R\$ 523.353.729,45, posicionado em 31-12-1999), manteve-se o registro contábil do saldo devedor calculado na forma do contrato original, cujo valor, em 31 de dezembro de 1999, era de R\$ 612.700.593,91. Uma vez assinado o termo aditivo, o saldo contratual será ajustado mediante variação ativa extra-orçamentária.

6.11- DÉBITOS PARCELADOS

O Estado, autorizado pela Lei estadual 11.373, de 23-09-99, assumiu os débitos da Companhia Estadual de Silos e Armazéns – CESA junto ao Instituto Nacional de Seguro Social – INSS, mediante contrato de sub-rogação de dívidas, assinado em 27-12-99, no montante de R\$ 8.511.034,04, valor este inscrito no Passivo Permanente por variação passiva extra-orçamentária. Deve ser mencionado que não houve registro de contrapartida no Ativo Permanente do Estado correspondente ao crédito formado em decorrência da dívida assumida.

Com este, passaram a ser seis os contratos de sub-rogação e parcelamento de dívidas de responsabilidade de entidades da Administração Indireta que estão sendo honrados pelo Estado. O quadro apresentado a seguir evidencia a movimentação havida no exercício de 1999 relativamente aos débitos parcelados, incluindo o contrato firmado entre o Estado e a PROCERGS, em 1996, com a finalidade de refinarciar a dívida referente a faturas vencidas e não pagas. Com exceção da variação passiva referente à CESA, resultado da inscrição da dívida, as demais se referem à incorporação dos encargos previstos nos respectivos termos de parcelamento.

Em R\$					
CREDOR	ENTIDADE DE ORIGEM	POSIÇÃO EM 31-12-98	VARIAÇÕES PASSIVAS	AMORTIZAÇÕES	POSIÇÃO EM 31-12-99
PASEP/COFINS	CORLAC	2.737.849,68	722.384,79	424.499,89	3.035.734,58
INSS	CINTEA	1.828.459,66	79.365,02	533.054,48	1.374.770,20
INSS	CORLAC	12.569.220,05	2.727.035,07	2.244.140,51	13.052.114,61
INSS	COHAB	6.903.436,56	470.964,33	1.021.094,74	6.353.306,15
INSS	PROGASA	161.676,45	32.046,05	25.294,70	168.427,80
INSS	CESA	0,00	8.511.034,04	357.889,34	8.153.144,70
PROCERGS	ESTADO	1.574.276,97	126.825,00	0,00	1.701.101,97
TOTAL		25.774.919,37	12.669.654,30	4.605.973,66	33.838.600,01

6.12- CONTRATO DE REFINANCIAMENTO COM O KFW

Com base na Lei estadual 9.799, de 30-12-92, o Estado refinanciou seu contrato de dívida junto ao *Kreditanstalt für Wiederaufbau – KFW*, dívida esta refinanciada pela União no âmbito do acordo externo denominado Clube de Paris. O contrato assinado com a União em 30-06-99, no montante de DM 2.222.500,00, que corresponde nessa data a R\$ 1.608.134,33, prevê amortizações semestrais, cuja última será em 26-12-2006, juros de 4,3% ao ano e comissão bancária, do agente financeiro (Banco do Brasil), de 0,125% ao ano, ambos os encargos calculados sobre o saldo devedor diário.

7 - DOS RECURSOS VINCULADOS

Denominam-se recursos vinculados as receitas que a Administração, em decorrência de dispositivos constitucionais e legais, se obriga a aplicar em determinados fins.

Estas receitas estão apresentadas e discriminadas individualmente, com a respectiva aplicação, no Demonstrativo dos Recursos Vinculados, constante no Volume I do Balanço Geral do Estado. Cada recurso é identificado mediante um código numérico de quatro algarismos.

Não estão demonstrados os recursos definidos na Lei de Diretrizes Orçamentárias que funcionaram como agregadores de despesas, não possuindo, portanto, receitas a eles diretamente vinculadas. Esses recursos, formados por transposição de valores do recurso geral, ou seja, da receita arrecadada não-vinculada, são os seguintes:

- 0002 - Recursos do Tesouro - Manutenção e Desenvolvimento do Ensino;
- 0003 - Recursos do Tesouro - Pesquisa;
- 0004 - Recursos do Tesouro - Ensino Superior;
- 0005 - Recursos do Tesouro - Contrapartida.

Os recursos vinculados no exercício de 1999 atingiram 37,3% do total geral das receitas arrecadadas e tiveram as seguintes origens:

- a) recursos estaduais;
- b) recursos federais;
- c) recursos de instituições privadas;
- d) recursos de operações de crédito.

Segundo as origens, a receita arrecadada teve as seguintes parcelas vinculadas, considerando, inclusive, o produto das respectivas aplicações financeiras, multas, restituições e anulação de restos a pagar:

Recursos	Em R\$		
	Arrecadação R\$	Parcela Vinculada R\$	%
Estaduais	5.873.473.491,91	2.261.378.827,55	38,5
Federais	1.367.618.941,42	384.811.791,78	28,1
Instituições Privadas	17.734,68	17.734,68	100,0
Operações de Crédito	89.195.514,45	89.195.514,45	100,0
Total	7.330.305.682,46	2.735.403.868,46	37,3

Nos últimos exercícios, a receita total arrecadada apresentou as seguintes vinculações:

Exercício	Em R\$		
	Arrecadação R\$	Parcela Vinculada R\$	%
1995	5.733.761.356,18	2.344.316.761,53	40,9
1996	7.840.261.889,22	3.649.096.562,68	46,5
1997	9.576.325.253,62	5.341.974.287,12	55,8
1998	12.435.946.437,52	8.075.093.266,59	64,9
1999	7.330.305.682,46	2.735.403.868,46	37,3

Diversamente da tendência de crescimento do percentual de vinculação de receitas do período de 95 a 98, a parcela de receitas vinculadas no ano de 1999 atingiu 37,3%, sendo este o mais baixo percentual de vinculação dos últimos cinco anos, em razão da inexistência, ao contrário de exercícios anteriores, de receitas de privatizações, além da grande redução das receitas de operações de crédito, que constituíram receitas vinculadas vultosas em exercícios anteriores.

A Tabela 15 – Demonstrativo da Vinculação da Receita – evidencia de forma analítica as receitas e as respectivas parcelas vinculadas, segundo suas origens.

Em 20 de julho de 1999, o Estado do Rio Grande do Sul, a Caixa Econômica Federal – CEF e a Companhia de Habitação do Estado do Rio Grande do Sul – COHAB/RS – em liquidação - firmaram um novo instrumento contratual de aquisição de ativos e outras avenças, referente à alienação pelo Estado à CEF da carteira de créditos imobiliários da COHAB/RS. Nesta data foi celebrado um termo aditivo distratando as condições avençadas no instrumento original, celebrado em 31 de março de 1998, relacionadas aos créditos originários da COHAB/RS. A modificação do valor de alienação da referida carteira decorreu de análise efetuada pela CEF, a qual constatou que o perfil da carteira havia se alterado, inclusive havendo modificação no número de créditos ativos.

O valor de alienação da carteira pelo novo contrato foi de R\$ 269.130.898,64. Em decorrência, foram estornados R\$ 47.243.393,05 da receita dos rendimentos de aplicações financeiras até então contabilizados no exercício de 1999, empenhados R\$ 36.800.360,04 referentes à restituição da receita de aplicações financeiras, contabilizada no exercício de 1998, e empenhados R\$ 13.290.528,36, que se referem à restituição da diferença entre o valor da alienação constante no contrato novo e o do contrato original.

O saldo, em 31-12-98, da receita da alienação da carteira de crédito imobiliário da COHAB/RS, vinculada ao pagamento dos servidores ativos e inativos da extinta Caixa Econômica Estadual do Rio Grande do Sul – CEERGS, que, no exercício anterior, constava como pertencente ao recurso 0001 – Tesouro Livres, foi transferido, nesse exercício, para o recurso vinculado de código 1149. No exercício de 1999, a despesa com os servidores ativos e inativos da CEERGS foi de R\$ 126.538.949,39.

7.1 – MOVIMENTAÇÃO FINANCEIRA DOS RECURSOS VINCULADOS

A movimentação financeira dos recursos vinculados é representada pelos valores recebidos e sua respectiva aplicação, que, conjugados com os saldos do exercício anterior, resultam nos novos saldos, que passam para o próximo exercício.

No exercício de 1999, as receitas e despesas vinculadas apresentam o seguinte comportamento:

Em R\$			
Recursos	Receita	Despesa	Resultado
Estaduais	2.261.378.827,55	2.235.902.497,73	25.476.329,82
Federais	384.811.791,78	330.466.693,34	54.345.098,44
Instituições Privadas	17.734,68	0,00	17.734,68
Operações de Crédito	89.195.514,45	110.700.356,27	(21.504.841,82)
Total	2.735.403.868,46	2.677.069.547,34	58.334.321,12

Além do resultado acima, devem ser levados em conta mais os seguintes ajustes, referentes a inclusões que não foram consideradas como receita vinculada e a exclusões não consideradas na despesa.

Em R\$	
Recursos Estaduais - Inclusões	11.399.574,35
Recursos Estaduais - Exclusões	(52.218.347,72)
Recursos Federais - Inclusões	254,32
Recursos Federais - Exclusões	(45.813,49)
Total	(40.864.332,54)

Pelas demonstrações acima, ficou evidenciada a existência de superávit de execução dos recursos vinculados, no montante de R\$ 58.334.321,12, parcialmente absorvido pelos ajustes, que totalizaram R\$ 40.864.332,54, resultando num aumento do saldo financeiro potencial de R\$ 17.469.988,58 no exercício de 1999.

O valor de R\$ 11.399.574,75 inclui R\$ 11.054.082,36 transferidos do recurso 0001 – Tesouro Livres para o recurso 8000 – Recursos Próprios - Autarquias, relativos a empenhos efetuados neste último recurso.

O valor de R\$ 52.218.347,72 inclui R\$ 51.874.565,99 transferidos do recurso 8000 para o recurso 0001, relativos à receita do superávit do DETRAN.

A conjugação desta movimentação dos recursos vinculados com os saldos do exercício anterior e com o que passou para o próximo exercício pode ser assim demonstrada:

Em R\$		
Discriminação	Movimentação	Saldo a Empenhar
a) Recursos Estaduais		
Saldo do Exercício Anterior	712.711.044,13	
Receita Arrecadada	2.261.378.827,55	
Despesa Empenhada	(2.235.902.497,73)	
Valores Incluídos	11.399.574,35	
Valores Excluídos	(52.218.347,72)	697.368.600,58
b) Recursos Federais		
Saldo do Exercício Anterior	184.154.511,93	
Receita Arrecadada	384.811.791,78	
Despesa Empenhada	(330.466.693,34)	
Valores Incluídos	254,32	
Valores Excluídos	(45.813,49)	238.454.051,20
c) Recursos de Instituições Privadas		
Saldo do Exercício Anterior	116.596,60	
Receita Arrecadada	17.734,68	134.331,28
d) Recursos de Operações de Crédito		
Saldo do Exercício Anterior	150.999.759,12	
Receita Arrecadada	89.195.514,45	
Despesa Empenhada	(110.700.356,27)	129.494.917,30
Total		1.065.451.900,36

O aumento do saldo dos recursos vinculados, da ordem de R\$ 17.469.988,58, representa um crescimento de apenas 1,7 % sobre o saldo do exercício anterior. Verifica-se que a Situação Líquida Potencial aumentou nesse valor, conforme demonstrado a seguir:

	Em R\$		
Títulos	Saldo 31-12-98	Movimento	Saldo 31-12-99
ATIVO POTENCIAL	(441.462,04)	(2.090.993,38)	(2.532.455,42)
Recursos Federais	(441.462,04)	(2.090.993,38)	(2.532.455,42)
Operações de Crédito	-		-
PASSIVO POTENCIAL	1.048.423.373,82	19.560.981,96	1.067.984.355,78
Recursos Estaduais	712.711.044,13	(15.342.443,55)	697.368.600,58
Recursos Federais	184.595.973,97	56.390.532,65	240.986.506,62
Recursos de Instituições Privadas	116.596,60	17.734,68	134.331,28
Recursos de Operações de Crédito	150.999.759,12	(21.504.841,82)	129.494.917,30
SITUAÇÃO LÍQUIDA	1.047.981.911,78	17.469.988,58	1.065.451.900,36
Recursos Estaduais	712.711.044,13	(15.342.443,55)	697.368.600,58
Recursos Federais	184.154.511,93	54.299.539,27	238.454.051,20
Recursos de Instituições Privadas	116.596,60	17.734,68	134.331,28
Recursos de Operações de Crédito	150.999.759,12	(21.504.841,82)	129.494.917,30

Este crescimento teve a seguinte origem:

	Em R\$
Recursos Estaduais	(15.342.443,55)
Recursos Federais	54.299.539,27
Recursos de Instituições Privadas	17.734,68
Recursos de Operações de Crédito	(21.504.841,82)
Total	17.469.988,58

7.2 – BALANÇO FINANCEIRO POTENCIAL

O saldo do exercício anterior mais o resultado da movimentação, demonstrado no item 7.1, resultam na nova situação potencial, denominada Balanço Financeiro Potencial, cujos valores globais, por origem de recurso, estão assim constituídos:

	Em R\$	
Origem do Recurso	Ativo	Passivo
Estaduais		697.368.600,58
Federais		240.986.506,62
Instituições Privadas		134.331,28
Operações de Crédito		129.494.917,30
Federais	2.532.455,42	
Saldo Financeiro Potencial	1.065.451.900,36	
Total	1.067.984.355,78	1.067.984.355,78

A Tabela 16 demonstra este Balanço Financeiro Potencial por recursos, segundo as suas origens.

7.3 – O EFEITO DOS SALDOS DE RECURSOS VINCULADOS SOBRE A SITUAÇÃO LÍQUIDA FINANCEIRA

Os saldos dos recursos vinculados conjugados com a situação líquida financeira real permitem evidenciar a situação líquida financeira ajustada.

7.3.1 – SITUAÇÃO LÍQUIDA FINANCEIRA REAL

A situação líquida real corresponde ao saldo patrimonial financeiro do exercício anterior mais o resultado financeiro do exercício ora concluído, ou seja:

	Em R\$
Saldo Patrimonial Financeiro Anterior	211.907.001,08
Déficit Financeiro do Exercício	(767.552.760,64)
Saldo Patrimonial Financeiro Atual	(555.645.759,56)

A origem do resultado financeiro, déficit de R\$ 767.552.760,64, é a seguinte:

	Em R\$		
Recursos	Receita	Despesa	Resultado
RECURSOS VINCULADOS	2.735.403.868,46	2.677.069.547,34	58.334.321,12
RECURSOS NÃO-VINCULADOS	4.594.901.814,00	5.420.788.895,76	(825.887.081,76)
Total	7.330.305.682,46	8.097.858.443,10	(767.552.760,64)

Na demonstração da origem do resultado financeiro verifica-se que o déficit dos recursos do Tesouro do Estado, que soma R\$ 825.887.081,76, absorveu totalmente o superávit dos recursos vinculados, no montante de R\$ 58.334.321,12, resultando no déficit financeiro do exercício de R\$ 767.552.760,64.

O Resultado Financeiro por Recurso está representado no Gráfico 12.

O Saldo Patrimonial Financeiro está comprovado no Balanço Patrimonial, assim sintetizado:

	Em R\$
Ativo Financeiro Real	1.497.214.148,44
Passivo Financeiro Real	2.052.859.908,00
Saldo Patrimonial Financeiro Real	(555.645.759,56)

7.3.2 – SITUAÇÃO LÍQUIDA FINANCEIRA AJUSTADA

A Situação Líquida Financeira Ajustada é obtida da conjugação da Situação Líquida Financeira Real e da Situação Líquida Financeira Potencial:

	Em R\$
Saldo Financeiro Real	(555.645.759,56)
Saldo Financeiro Potencial	(1.065.451.900,36)
Saldo Financeiro Ajustado	(1.621.097.659,92)

Resultado Financeiro por Recurso

Administração Direta
Exercício de 1999

Em R\$ milhões

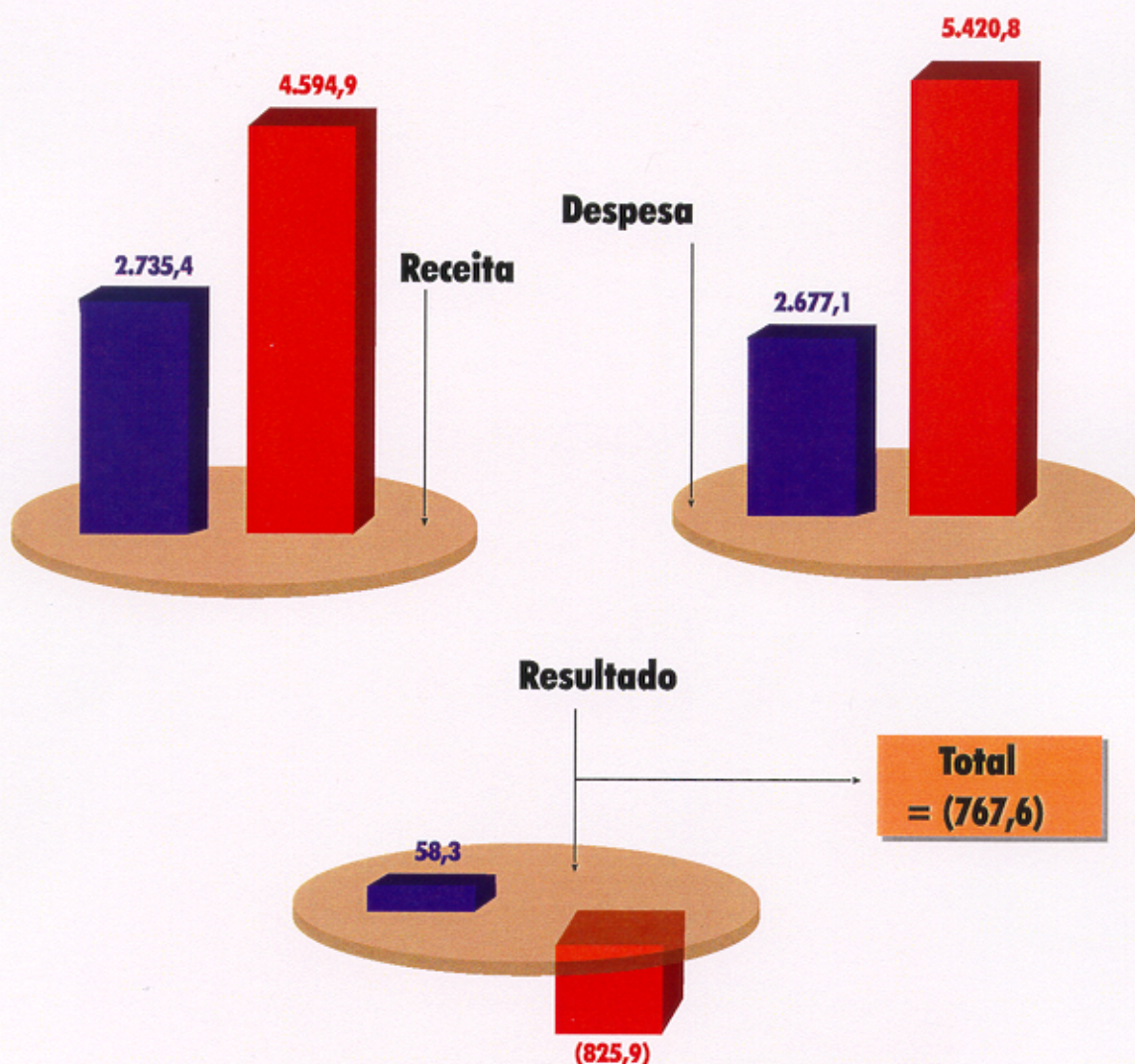

■ Recursos Vinculados
■ Recursos Não-Vinculados

Este Saldo Financeiro Ajustado tem a seguinte origem:

	Em R\$
Situação Líquida Financeira Ajustada de 1998	(836.074.910,70)
Déficit Financeiro do Exercício	(767.552.760,64)
Varição do Saldo dos Recursos Vinculados*	(17.469.988,58)
Situação Líquida Financeira Ajustada para 1999	(1.621.097.659,92)

* Considerando os ajustes de R\$ 40.864.332,54

A Situação Líquida Financeira Ajustada está demonstrada pelo confronto entre o Ativo e o Passivo Financeiro Ajustados, que compreende o Balanço Financeiro Ajustado.

	Em R\$	
1. Ativo Financeiro Ajustado		
Real		
Disponível	37.475.685,50	
Vinculado em C/C Bancária	910.711.173,04	
Realizável	549.027.289,90	1.497.214.148,44
Potencial		
Recursos Federais	2.532.455,42	2.532.455,42
Ativo Financeiro Ajustado		1.499.746.603,86
2. Passivo Financeiro Ajustado		
Real		
Restos a Pagar Processados	(416.954.459,68)	
Restos a Pagar Não-Processados	(498.391.936,21)	
Serviço da Dívida a Pagar	(4.150.943,06)	
Depósitos	(1.124.782.185,61)	
Diversos	(8.580.383,44)	(2.052.859.908,00)
Potencial		
Recursos Estaduais	(697.368.600,58)	
Recursos Federais	(240.986.506,62)	
Recursos de Instituições Privadas	(134.331,28)	
Recursos de Operações de Crédito	(129.494.917,30)	(1.067.984.355,78)
Passivo Financeiro Ajustado		(3.120.844.263,78)
3. Situação Líquida Financeira Ajustada		(1.621.097.659,92)

A conjunção do déficit financeiro real com o déficit potencial resulta numa situação líquida financeira ajustada deficitária da ordem de R\$ 1.621.097.659,92, ou seja, estaria faltando o referido valor para que o Estado pudesse saldar as obrigações do seu passivo financeiro e as despesas a empenhar correspondentes aos saldos de recursos vinculados.

TABELA 15 - DEMONSTRATIVO DA VINCULAÇÃO DA RECEITA

Exercício de 1999

ESPECIFICAÇÃO	TOTAL ARRECADADO R\$	VINCULAÇÃO		
		R\$	REC.	FINALIDADE
1 - RECURSOS DE ORIGEM ESTADUAL	5.873.473.491,91	2.261.378.827,55		
Imposto sobre Transmissão de Bens Imóveis	859.707,74	429.854,48	0111	ITBI - Participação dos Municípios
Taxa Judiciária	23.864.330,39	11.924.026,52	0114	Contribuição ao FRPJ
		3.990.961,90	0115	Contribuição ao Fundo Penitenciário
Imposto sobre Propriedade de Veículos Automotores	338.373.503,16	169.186.753,98	0116	IPVA - Participação dos Municípios
Taxa de Inscrição em Exames Supletivos	541.399,69	541.399,69	0117	Realização de Exames Supletivos
Imposto sobre Operações Relativas à Circulação de Mercadorias e sobre Prestação de Serviços de Transporte Interestadual e Intermunicipal e de Comunicação	4.659.512.535,50	1.164.878.128,71	0118	ICMS - Participação dos Municípios
		524.845.458,06	1025	Contribuição ao FUNDEF
Receita de Aplicações Financeiras - FUNDEF	432.073,55	432.073,55	1025	Contribuição ao FUNDEF
Receitas Vinculadas à Exploração dos Serviços de Loteria Tradicional	4.323.133,94	4.323.133,94	0129	Funcionamento da Loteria Tradicional do Estado
Receitas Vinculadas à Exploração dos Serviços de Loteria Instantânea	2.322.865,73	2.322.865,73	0130	Funcionamento da Loteria Instantânea do Estado
Receitas Vinculadas ao FUNDOVITIS	4.736.836,17	4.736.836,17	0132	Contribuição ao FUNDOVITIS
Receita da Alienação de Participações Societárias	35.891,00	35.891,00	0133	Programa de Reforma do Estado
Receita Proveniente da Alienação de Imóveis - Leis 10.793 e 10.794/96	13.125,73	13.125,73	0138	Infra-Estrutura de Distritos Industriais
Contribuição para Previdência Parlamentar	6.374.179,45	6.374.179,45	0139	Pagamento de Aposentadorias de Parlamentares
Receitas Operacionais do FEASP	5.691.318,31	5.691.318,31	0141	Contribuição ao FEASP
Receitas Operacionais do FES	260,10	260,10	0142	Contribuição ao FES
Receitas Operacionais do Fundo Penitenciário	1.055.383,52	1.055.383,52	0143	Contribuição ao Fundo Penitenciário
Receitas Operacionais do FRPJ	4.162.607,54	4.162.607,54	0144	Contribuição ao FRPJ
Receitas Operacionais do FRH-RS	7.575,57	7.575,57	0148	Contribuição ao FRH-RS
Receitas Vinculadas ao FUNDURBANO	1.794.261,54	1.794.261,54	0153	Contribuição ao FUNDURBANO
Receitas Vinculadas ao FUNDEFLO	4.338,42	4.338,42	0155	Contribuição ao FUNDEFLO
Receitas Vinculadas ao FURPGE	3.637.386,44	3.637.386,44	0161	Contribuição ao FURPGE
Receitas Vinculadas ao FADEP	35.334,46	35.334,46	0162	Contribuição ao FADEP
Receitas Vinculadas ao FEAPER	3.681,97	3.681,97	0163	Contribuição ao FEAPER
Receitas Vinculadas ao FRMP	502.753,58	502.753,58	0164	Contribuição ao FRMP
Receitas Vinculadas ao FRE	227.660.224,02	227.660.224,02	0167	Contribuição ao FRE
Receita com Restituição de Valor de Ações	2,58	2,58	1145	Contribuição ao Fundo de Reaparelhamento de Estradas - Estradas do Sul
Receitas Operacionais do FESP - Secretaria da Justiça e da Segurança	791,74	791,74	0169	Contribuição ao FESP - SJS
Receitas Operacionais do FESP - Brigada Militar	9.575.169,15	9.575.169,15	0170	Contribuição ao FESP - Brigada Militar
Receitas Operacionais do FESP - Polícia Civil	12.283.189,30	12.283.189,30	0171	Contribuição ao FESP - Polícia Civil
Receitas de Doações ao Fundo Estadual Para a Criança e o Adolescente	192.848,23	192.848,23	0172	Contribuição ao Fundo Estadual para Criança e Adolescente
Taxa de Serviços Culturais	303,73	303,73	0173	Contribuição à Secretaria da Cultura
Receitas Operacionais do FESP - Coordenadoria-Geral de Perícias	3.283.825,63	3.283.825,63	0174	Contribuição ao FESP - Coordenadoria-Geral de Perícias
Receitas Financeiras Vinculadas ao Ministério Público	429.001,07	429.001,07	0175	Receitas Financeiras - Ministério Público
Multas e Taxas de Serviços de Florestamento/Reflorestamento	1.137.580,99	1.137.580,99	0176	Contribuição ao FUNDEFLO
Receitas Vinculadas ao FDS	1.335.866,67	1.335.866,67	0177	Contribuição ao FDS
Receitas Financeiras Vinculadas ao Poder Legislativo	147.328,36	147.328,36	0179	Aplicação Financeira - Poder legislativo
Receita de Serviços de Saúde - SUS	4.606.502,82	4.606.502,82	0182	Contribuição ao SUS
Receitas Financeiras Vinculadas ao Poder Judiciário	3.845.794,16	3.845.794,16	0183	Aplicação Financeira - Poder Judiciário
Receitas do Hospital Penitenciário - SUS/FUNDOPEN	1.087,50	1.087,50	0189	Contribuição ao Fundo Penitenciário
Doações para Atividades Culturais	415,14	415,14	0190	Contribuição para Atividades Culturais
Renda Líquida da Exploração dos Serviços Lotéricos	819,65	819,65	0192	Concessão de Auxílios
Multas Decorrentes de Sentenças Penais	8.900,31	8.900,31	0194	Contribuição ao Fundo Penitenciário
		3.390,78	0195	Contribuição ao FUNAM/FUNAMEP
Manutenção e Serviços de Rodovias	4.421.408,64	4.421.408,64	0196	Contribuição ao DAER para Outras Despesas Correntes
Multas de Infração de Trânsito	1.942.486,53	1.942.486,53	0198	Transferências a Municípios
Serviço de Trânsito - Alteração de Registro de Veículos Automotores	17.467.650,86	17.467.650,86	0199	Contribuição ao FESP - SJS

TABELA 15 - DEMONSTRATIVO DA VINCULAÇÃO DA RECEITA

Exercício de 1999

ESPECIFICAÇÃO	TOTAL ARRECADADO R\$	VINCULAÇÃO		
		R\$	REC.	FINALIDADE
Sobretaxa ao Preço de Venda de Bilhetes da Loteria Estadual	411.982,62	41.198,20	0180	Aplicação no FUNPROCRED
		205.991,28	1142	Contribuição às Santas Casas de Misericórdia e Hospitais de Caridade do Interior
		123.594,72	1143	Contribuição à Hospitais Mantidos por Entidades Caritativas do Interior
		41.198,42	1144	Contribuição a Atividades de Promoção Cultural Comunitárias
Receita de amortização de empréstimos concedidos	384.095,19	384.095,19	1146	Contribuição ao Fundo Rotativo de Emergência da Agricultura Familiar
Receita de Serviços da Secretaria da Agricultura e Abastecimento - Fundovinos	3,81	3,81	1147	Receitas Operacionais do Fundo de Desenvolvimento da Ovinicultura do Estado
Receita do Serviço de Loteria Instantânea	168.569,77	168.569,77	1148	Renda Líquida da Loteria Instantânea Vinculada ao SUS
Transferências em Função de Convênios	28.570,54	28.570,54	Div.	De Acordo com cada Convênio
Outras Receitas Estaduais	525.854.589,40	61.111.427,40	Div.	
2 - RECURSOS DE ORIGEM FEDERAL	1.367.618.941,42	384.811.791,78		
Cota-Parte do Fundo de Participação dos Estados	285.056.065,09	12.354.558,12	0217	Contribuição ao FUNDURBANO
		42.720.862,38	1025	Contribuição ao FUNDEF
Transferência do Imposto s/Renda Retido na Fonte	305.541.739,10	-	-	
Transferência Financeira - Lei Complementar 87/96	281.343.389,82	38.908.076,89	1025	Contribuição ao FUNDEF
Cota-Parte do Imposto s/Produtos Industrializados - Estados Exportadores	270.254.589,87	67.563.647,49	0218	Participação dos Municípios
		30.403.641,13	1025	Contribuição ao FUNDEF
Cota-Parte do Fundo Nacional de Desenvolvimento Desportivo	723.312,65	723.312,65	0219	Aplicação no Desporto
Cota-Parte do Salário-educação mais Aplicações	101.620.286,14	63.457.296,60	0292	Aplicação no Ensino
		38.162.989,54	0298	Participação dos Municípios
Cota-Parte do Valor do Petróleo Bruto de Produção Nacional	324.703,42	243.527,52	0294	Fontes Alternativas de Energia
		81.175,90	0296	Cota-Parte - Participação dos Municípios
Compensação Financeira pela utilização de Recursos Hídricos	3.164.276,62	3.164.276,62	0295	Contribuição ao FRH-RS
Receita de compensação do ICMS de Álcool Etílico Hidratado Combustível	37.003.253,04	9.250.813,26	0299	Compensação ICMS Álcool Hidratado
Transferências em Função de Convênios	77.777.613,68	77.777.613,68	Div.	De Acordo com cada Convênio
Outros Recursos Federais	4.809.711,99	-	-	
3 - RECURSOS PROVENIENTES DE INSTITUIÇÕES PRIVADAS E PESSOAS FÍSICAS	17.734,68	17.734,68		
Doações para Repasse a Entidades Educacionais ou Filantrópicas	120,11	120,11	0184	Repasse a Entidades Filantrópicas
Convênios com o SEBRAE	17.614,57	17.614,57	1069	De Acordo com o Convênio
4 - RECURSOS PROVENIENTES DE OPERAÇÕES DE CRÉDITO	89.195.514,45	89.195.514,45		
Lei 10.577, de 16-11-95 - FINEP - PRO-GUAIBA	3.091.864,74	3.091.864,74	0325	Contribuição ao Fundo Pró-Guaíba
Lei 10.921, de 03-01-97 - BIRD - Programa de Reforma do Estado	973.879,57	973.879,57	0326	Programa de Reforma do Estado
Lei 10.602, de 28-12-95 - FINEP/FAPERGS	1.736.046,00	1.736.046,00	0358	Programa de Reestruturação, Modernização e Capacitação da Infraestrutura de C
Empréstimo BID-PRÓ-GUAÍBA Nº 776/OC-BR	12.977.228,85	12.977.228,85	0359	Contribuição ao Fundo Pró-Guaíba
Empréstimo BID-PRÓ-GUAÍBA Nº 911/SF-BR	3.284.087,46	3.284.087,46	0360	Contribuição ao Fundo Pró-Guaíba
Lei 10.923, de 03-01-97 - CEF/BID - PROMOFAZ	3.882.080,81	3.882.080,81	0362	Modernização Fazendária
Lei 10.912, de 03-01-97 - BID - PROGRAMA DE PAVIMENTAÇÃO DE RODOVIA	52.219.836,99	52.219.836,99	0363	Pavimentação de Rodovias
Lei 10.918, de 03-01-97 - BIRD - PROGR. DE RESTAURAÇÃO E MANUTENÇÃO	7.791.986,43	7.791.986,43	0364	Restauração e Manutenção de Rodovias
Lei 10.919, de 03-01-97 - BIRD - PRÓ-RURAL 2000	3.238.503,60	3.238.503,60	0926	Contribuição ao Fundo Pró-Rural 2000
TOTAL DA RECEITA	7.330.305.682,46	2.735.403.868,46		

OBSERVAÇÃO: No valor dos recursos estão o incluídas todas as receitas pertinentes (aplicações financeiras - restituições - anulação de restos a pagar)

TABELA 16 - BALANÇO FINANCEIRO POTENCIAL

Exercício de 1999

RECURSOS VINCULADOS	PASSIVO
I - RECURSOS DE ORIGEM ESTADUAL	697.368.600,58
0114 - Taxa Judiciária - FRPJ	15.448.758,81
0115 - Taxa Judiciária - Fundo Penitenciário	1.121.583,67
0117 - Taxa de Inscrição em Exames Supletivos	544.332,83
0123 - Dividendos - Companhia Riograndense de Telecomunicações	151,85
0126 - Dividendos - Banco do Estado do Rio Grande do Sul, S. A.	6.355.521,07
0129 - Receitas Vinculadas à Exploração dos Serviços de Loteria Tradicional	1.414.364,22
0130 - Receitas Vinculadas à Exploração dos Serviços de Loteria Instantânea	210.399,86
0132 - Receitas Vinculadas ao Fundo de Desenvolvimento da Vitivinicultura	8.996.290,34
0133 - Receita da Alienação de Participações Societárias	147.453,06
0134 - Atualização Monetária sobre Avais de Empréstimos CEEE	3.594.516,64
0136 - Atualização Monetária sobre Avais de Empréstimos da CORSAN	1.000.000,00
0137 - Receita Vinculada Proveniente da Alienação de Imóveis - Lei 10.721/96	1.207.671,41
0138 - Receitas Vinculadas Provenientes de Alienações de Bens Imóveis - Leis 10.793 e 10.794/96	197.814,71
0139 - Contribuição para Previdência Parlamentar	31.237.023,68
0141 - Fundo Estadual de Apoio ao Setor Primário	11.360.976,80
0142 - Fundo Estadual de Saúde	2.151,29
0143 - Fundo Penitenciário	442.045,76
0144 - Fundo de Reparcelamento do Poder Judiciário	6.393.575,86
0147 - Fundo de Terras do Estado do Rio Grande do Sul	168.870,50
0148 - Fundo de Investimento em Recursos Hídricos do Rio Grande do Sul	75.547,97
0153 - Fundo de Investimentos Urbanos	304.179,39
0155 - Fundo de Desenvolvimento Florestal	428.160,90
0158 - Fundo de Investimento do Programa Integrado de Melhoria Social	90.377.801,95
0161 - Fundo de Reparcelamento da Procuradoria-Geral do Estado	6.819.845,17
0162 - Fundo de Aparelhamento da Defensoria Pública	49.681,01
0163 - Fundo de Apoio ao Desenv. dos Pequenos Estab. Rurais	59.105,62
0164 - Fundo de Reparcelamento do Ministério Público	640.403,69
0165 - Fundo de Investimento do Programa da Bacia do Guaíba	45.942,42
0167 - Receitas Vinculadas ao Fundo de Reforma do Estado	227.660.224,02
0169 - Receitas Operacionais do Fundo Especial de Segurança Pública (FUNDESP)	377.674,95
0170 - Receitas Operacionais do Fundo Especial de Segurança Pública (Brigada Militar)	4.703.396,16
0171 - Receitas Operacionais do Fundo Especial de Segurança Pública (Polícia Civil)	36.000.610,63
0172 - Receitas Vinculadas ao Fundo Estadual para a Criança e Adolescente	170.053,79
0173 - Receitas de Serviços Culturais	1.122,87
0174 - Receitas Operacionais do Fundo Especial de Segurança Pública (Coord.-Geral de Perícias)	3.907.166,19
0175 - Receitas Financeiras Vinculadas ao Ministério Público	1.132.651,04
0176 - Multas e Taxas de Serviços de Florestamento/Reflorestamento	3.156.012,91
0177 - Receitas Vinculadas ao Fundo de Desenvolvimento Social	16.150.283,13
0178 - Receitas Operacionais do Fundo de Apoio às Demissões Voluntárias	13.801,60
0179 - Receitas Financeiras Vinculadas ao Poder Legislativo	459.799,53
0180 - Receitas Operacionais do Fundo Rotativo de Crédito Educativo	234.416,72
0182 - Receitas de Serviços de Saúde Vinculadas ao SUS	1.051.065,75
0183 - Receitas Financeiras Vinculadas ao Poder Judiciário	22.460.890,72
0188 - Programa Troca-Troca	588.197,75
0189 - Receitas do Hospital Penitenciário - SUS/FUNDOPEN	16.562,92
0190 - Doações de Municípios para Aplicação em Atividades Culturais	443,84
0192 - Renda Líquida da Exploração dos Serviços Lotéricos	431.716,35
0193 - Sobretaxa ao Preço de Venda de Bilhetes da Loteria Estadual	1.595.834,82
0194 - Multas Decorrentes de Sentenças Penais - Fundo Penitenciário	135.186,81
0195 - Multas do ICMS Vinculadas ao FUNAM/FUNAMEP	22.218,62
0196 - Taxas e Multas de Infração de Trânsito - Part. do DAER	1.805.315,50
0199 - Serviços de Trânsito - Alteração de Registro de Veículos Automotores	24.820.868,91
1025 - Rec. Vinculadas ao Fundo de Manutenção e Desenvolvimento do Ensino Fundamental e Valorização	2.753.901,15
1137 - Convênio SOPSH-FRH/STCAS 07/96 - Capacitação Cidadão no Exercício da Cidadania Ambiental	204.849,24
1138 - Convênio DETRAN-SJS-FESTP S/N - Aquisição de Veículos	154.504,95
1140 - Renda Líquida de Exploração de Serviços Lotéricos - Irmandade da Santa Casa de Misericórdia	264.240,59
1141 - Renda Líquida Exploração Serviços Lotéricos - Entidades Dedicadas ao Esporte Amador	290.321,46
1142 - Sobretaxa Bilhete Loteria Estado - Santas Casas Misericórdia e Hospitais de Caridade do Interior	426.279,68
1143 - Sobretaxa Bilhete Loteria Estado - Hospitais Mantidos p/ Entidades Caritativas do Interior	255.767,75
1144 - Sobretaxa Bilhetes Loteria do Estado - Atividades Promoção Cultural Comunitárias	14.786,06
1145 - Receitas Vinculadas ao Fundo de Reparcelamento de Estradas - Estradas do Sul	28.600.754,67
1146 - Fundo Rotativo de Emergência da Agricultura Familiar	384.095,19
1147 - Receitas Operacionais do Fundo de Desenvolvimento da Ovinocultura do Estado	3,81
1148 - Renda Líquida da Loteria Instantânea Vinculada ao SUS - Saúde Solidária	168.569,77
1149 - Receita Alienação Carteira Crédito Imobiliário da Cohab-Pagamento Servidores CEERGS	128.310.840,25
II - RECURSOS DE ORIGEM FEDERAL	240.986.506,62
0217 - Cota-Parte do Fundo de Participação dos Estados Vinculada ao FUNDURBANO	48.914.989,46

Exercício de 1999

RECURSOS VINCULADOS	PASSIVO
0218 - Cota-Parte do IPI Exportação - Participação dos Municípios	7.468.316,45
0219 - Cota-Parte do Fundo Nacional de Desenvolvimento Desportivo (Fundesp-Federal)	763.169,45
0292 - Salário-Educação	134.854.275,57
0294 - Fundo Especial-Petróleo de Produção Nacional - Estado	356.768,22
0295 - Compensação Financeira pela Exploração de Recursos Hídricos	6.540.143,26
0296 - Fundo Especial-Cota-Parte Petróleo de Produção Nacional - Municípios	136.872,60
0298 - Salário-Educação - Municípios	36.487,94
0299 - Compensação ICMS Álcool hidratado Combustível-Protocolo DNC 17/97-Partic. Municípios	9.250.813,26
0684 - Convênio MA-DFA/SAA 30/99 - Implantação sistema atenção a saúde animal e vegetal	2.299.243,10
0729 - Convênio MEC/SEC 006/89 - Cooperação Técnica	7.409,97
0827 - Convênio ME-FNDE/SE 969/94 - Equipamentos para Escolas	587,25
0829 - Transferências MS - FNS/SSMA - NOB/SUS/93 - Fator de Apoio ao Estados	579,82
0830 - Convênio ME - FAE/SE 2787/94 - Programa de Alimentação Escolar	481.549,44
0831 - Convênio MA - DAC/RS - ST - DAE 5 - 01/94 - Refor. e Paviment. Aeroporto de Cach. do Sul	4.750,40
0833 - Convênio SSMA-FES/BIRD 3659/BR - Inform. Museu Hipólito José da Costa	3.300,84
0835 - Convênio ME - FAE 2787/94 - Programa de Alimentação Escolar - 2ª Parcela	728.414,13
0846 - Convênio MJ-COFEN-FUNCAB/SJS-FUNDESP/FESP - Prev. e Fiscaliz. do Uso e Tráfego de Drogas	172,15
0862 - Convênio SSMA/MS 74/95 - Hospital Materno-Infantil Presidente Vargas	1.925.954,44
0863 - Convênio MS-FNS/SSMA 22/95 - Readeq. e Reforma Instal. e Reequip. Unidades Assist.	6.935,30
0865 - Convênio SSMA-FES/BIRD 3659/BR - Acordo Empréstimo BIRD Projeto Controle AIDS/DST	44,29
0866 - Convênio SEBRAE-RS/SEDAI s/nº - Participação Estado Expo. Brasileira no Japão - IKEBUKURO	588,08
0868 - Convênio FNS/SSMA 174/95 - Programa de Agentes Comunitários de Saúde	673.812,53
0871 - Convênio MS-FNS/SSMA 309/95 - Fortalecimento Infra-Estrutura Serviço Saúde no RS	12.734,52
0876 - Convênio ME-FAE/SE 2787/94 - Programa de Alimentação Escolar - 4ª Parcela	1.112.975,42
0877 - Convênio FNDE/SE 771/96 - Expansão Rede Física Escolar p/Melhoria Ensino Fundamental	2.672,60
0881 - Convênio MJ-DPRF/SJS-DETRAN - Multas de Trânsito Federais - Parcela FESP	1.706.769,43
0882 - Convênio MPAS/STCAS s/nº - Programa Brasil Criança Cidadã	6.002,46
0897 - Convênio MA-DAC-V COMAR/Estado do Rio Grande do Sul 21-RS/96 - Obras Aeroporto Caxias do S	93,15
0898 - Convênio MS/SC E-084/96-SE - Reaparelhamento da Orquestra Sinfônica Porto Alegre	198.254,77
1000 - Convênio MJ-DPRF/SJS-DETRAN - Multas de Trânsito Federais - Parcela da SEFA	846.290,26
1001 - Convênio EMBRATUR/SETUR 042/96 - Execução do Programa Descentralização EMBRATUR	107.337,88
1002 - Convênio MPAS/Estado do Rio Grande do Sul 89/96 - Desenvolv. Ações Enfrentamento Pobreza	6.163,20
1010 - Convênio FNDE/SE 6161/96 - Alfabetizar 35.188 Jovens e Adultos 15 a 29 Anos	6.387,00
1015 - Convênio MTB-SEFOR/STCAS-FGTAS 7/96 - Qualificação Profissional	0,01
1016 - Convênio ME-FAE/SE 2787/94 - Programa de Alimentação Escolar - 5ª Parcela	539.913,63
1017 - Convênio MPO-CEF/SOPSH - Programa de Ação Social em Saneamento	66.861,25
1018 - Convênio MPO-SEPRE/SOPSH 657/97 - Ações Emergenciais	105.731,80
1021 - Convênio FNS/SSMA 188/96 - Implementação da Área de Biologia Médica do LACEN/RS	61.769,59
1023 - Convênio UDESC/CODESUL - RS - Sistema Regional de Controle Transp. Rodoviário Prod. Perig.	464,05
1026 - Convênio SSMA/FNS 189/96 - Implem. Capacidade Técnica e Oper. Lab. Análises Tóxic. - LACEN	176.591,99
1032 - Convênio FNS/SSMA 190/97 - Produção e Caracterização de Anticorpos no LACEN/RS	37.542,27
1035 - Convênio MA/SAA S/N - Implantação Sistema Unificado Atenção Saúde Animal e Vegetal	10,44
1037 - Convênio MMA-SRH/SOPSH - FRH 046/97 - Programa de Irrigação da Metade Sul do RS	3.296,21
1038 - Convênio MMA-SRH/SOPSH - FRH 56/97 - Estudo Impacto Meio Ambiente Barragem Arroio Canapé	276.880,81
1041 - Convênio FNDE/SE 9578/97 - Alfabetização Solidária	778,12
1044 - Convênio MS/SSMA 397/97 - Fortalecimento da Capacidade Técnico Operacional do SUS	270.076,73
1045 - Convênio MS/SSMA 409/97 - Fortalecimento Estrutura Estadual de Vigilância Sanitária	156.097,62
1046 - Convênio FNS/SSMA 1294/97 - Ações de Controle da AEDES AEGYPTI	1.133.244,67
1048 - Convênio MPAS/STCAS-FEAS 116/97 - Desenvolvimento de Ações de Enfrentamento à Pobreza	6.092,85
1049 - Convênio ME-FAE/SE 2787/94 - Programa de Alimentação Escolar	0,19
1052 - Convênio FNS/SSMA 740/97 - Manutenção da Eliminação da Hanseníase	21.786,19
1053 - Convênio CAPES/SSMA 07/97 - Apoio à Pesquisa e Formação de Recursos Humanos	18.149,12
1054 - Convênio MPAS/STCAS-FEAS 53/96 - Pessoa Portadora de Deficiência PPD - 2a Etapa	19.296,94
1055 - Convênio MPAS/STCAS-FEAS 53/96 - Apoio à Pessoa Idosa API - 2a Etapa	40.370,37
1056 - Convênio MPAS/STCAS-FEAS 53/96 - Atendimento à Criança na Creche - PCM - 2a Etapa	352.722,10
1060 - Convênio MS/SSMA 2552/98 - Desenvolvimento técnico-operacional do SUS	3.802.278,80
1061 - Convênio MPAS/STCAS - Programa Brasil Criança Cidadã - Abrigo	21.764,32
1062 - Convênio MPAS/STCAS - Programa Brasil Criança Cidadã - ASEMA	33.472,46
1065 - Convênio MPO-SEPRE/ESTADO RS - Reconstr. Casas e Recup. Infra-Estrutura Urbana	2.535,47
1066 - Convênio MS/SSMA 2267/97 - Plano de Controle do Tabagismo e Outras Formas de Risco de Câncer	328.366,14
1068 - Convênio MEC/SE 006/98 - Capacitação de Recursos Humanos - Núcleos Tecnológicos	296.313,08
1070 - Convênio MEC-SEMTEC/SE 95265/98 - Laboratório de Informática	298.079,95
1071 - Convênio MS/SSMA 277/98 - Monitoramento Fiscal Qualidade de Medicamentos do SUS	48.909,18
1072 - Convênio FNDE/SE 95105/98 - Alfabetização Solidária	577.754,18
1076 - Convênio MJ/DEFENSORIA PÚBLICA DO ESTADO - Execução do Mutirão na Execução Penal	0,49
1077 - Convênio MMA/SOPJS-FRH 030/98 - Continuidade Programa Irrigação Metade Sul do Estado	473.870,82
1078 - Convênio MS-FNS/SSMA 1519/98 - Implementação Ações de Vigilância Epidemiológica de Zoonoses	70.711,88
1079 - Convênio MMA-SRH/SOPSH0FRH 142/98 - Bacias Hidrográficas da Região Sul	112.307,31
1080 - Convênio MS/SSMA 3425/98 - Implementação da Rede Nacional Informações em Saúde	403.055,14
1081 - Convênio MS-FNS/SSMA 1588/98 - Implementação Rede de Frio Níveis Regionais e Municipais	29.481,87
1082 - Convênio MS-FNS/SSMA 0977/97 - Implement. Ações Programa Controle da Tuberculose no Estado	75.270,62
1085 - Convênio MEC-FNDE/SE 95745/98 - Aceleração da Aprendizagem	183.559,72
1087 - Convênio MS/SSMA 2886/98 - Ampliação e Equipamento do Hemocentro de Porto Alegre	631.378,50

Exercício de 1999

RECURSOS VINCULADOS	PASSIVO
1088 - Convênio MF/STCAS-023/98-Ações de divulgação dos direitos da criança e adolescente	5.714,58
1089 - Convênio MEC-FNDE/SE S/N Merenda Escolar	1.772.950,63
1090 - Convênio MEC/SUEPRO 037/98 - Programa de expansão da educação profissional-PROEP	1.427.969,44
1091 - Convênio MS-FNS/SSMA 1584/98 - Implementação do sistema nacional de notificação	182.274,91
1092 - Convênio MTE-SEFOR/STCAS 018/99 - Plano Nacional de Qualificação do Trabalhador	33,27
1093 - Convênio MS/SSMA 150/99-Redução incidência transmissão HIV/DST-Desp. Correntes	175.731,26
1094 - Convênio MS/SSMA 150/99-Redução incidência transmissão HIV/DST-Desp. De CAPITAL	486.785,54
1095 - Convênio MS/SS 169/99-Tratamento de pessoas com HIV, DST e AIDS-BIRD 4392/BR	14.173,48
1096 - Convênio MS/SS 195/99 - Ações de imunização do Estado	219.799,88
1097 - Convênio MS/SS -Piso de Atenção Básica - PAB - Fixo -Municipalização Solidária	1.341.084,06
1098 - Convênio MS/SS - Farmácia Básica	244.668,78
1099 - Convênio FNS/SS 223/99 - Implantação da unidade de apoio técnico Vigisus	49.646,28
1130 - Receitas do Fundo Estadual de Defesa do Consumidor	76.231,08
1135 - Receitas Vinculadas ao Fundo Estadual de Assistência Social - Atendimento Criança na Creche	750,57
1400 - Convênio MS/SS 3244/98-Apoio Fin. p/Aquis. Equip. p/o Polo do Progr. de Saúde da Família	221.602,67
1402 - Convênio MME/SEMC-Instalação de Sistemas de Geração de Energia Elétrica - PRODEEM	138.523,67
1405 - Convênio SERH/QUE/SUS 3210/98-Apoio Financeiro Sistema Estadual Refer. Hospitalar	3.056.898,00
1406 - Convênio FNDE/MEC 93.898/1999 - Educação de Jovens e Adultos	430.680,00
1407 - Convênio FNDE/MEC - Programa Dinheiro Direto na Escola - PDDE/1998	86.000,00
1409 - Convênio MPAS-FNAS/SCAS-FEAS 3.490/MPAS/SEAS/99-Benefício Prestação Continuada	174.370,00
1410 - Convênio MEPF-INCREA/ESTADO RS - Ações Destinadas para Acelerar a Reforma Agrária	12.573,00
1412 - Convênio MF/DEFENSORIA PÚBLICA DO ESTADO S/N-99-Programa de Mutirão de Execução Pen	50.000,00
1413 - Convênio MJ/SUSEPE 52/99 - Conclusão Obras Penitenciária Modulada de Montenegro	1.500.000,00
1418 - Convênio MEC-FNDE/SE 94662/99 - Educação Indígena	88.000,00
1919 - Convênio MSC-FNDE/SE 94437/97 - Aceleração da Aprendizagem	92.400,00
III - RECURSOS DE INSTITUIÇÕES PRIVADAS E DE PESSOAS FÍSICAS	134.331,28
0184 - Doações para Repasse a Entidades Educacionais ou Filantrópicas	128,47
0855 - Convênio SEBRAE-RS/SETUR S/N. - Apoio Custo Locação Estande XXII Congresso AAAVYT	54.261,42
1027 - Receitas dos Serviços de Loteria Vinculadas à Secretaria da Fazenda	58.478,35
1069 - Convênio SEBRAE-SETUR - Reedição Guia Turístico do RGS em mídia CD-ROM	21.463,04
IV - OPERAÇÕES DE CRÉDITO	129.494.917,30
0324 - Lei 8.899, de 04-08-89 - FUNDOPIMES	404.746,97
0325 - Lei 10.577 de 16-11-95 - FINEP - PRÓ-GUAÍBA	2.494.049,66
0326 - Lei 10.921 de 03-01-97 - BIRD - Programa de Reforma do Estado	58.263.395,20
0356 - Op. Crédito CEF - Progr. Demissão Voluntária e Reconversão Funcional Lei 10.617-95	8.535.168,12
0358 - Lei 10.602 de 28-12-95 - FINEP - FAPERGS	433.080,38
0359 - Empréstimo BID - PRÓ-GUAÍBA 776/0C-BR	273.029,13
0360 - Empréstimo BID - PRÓ-GUAÍBA 911/SF/BR	108.916,80
0362 - Lei 10.923/97 Operações de Crédito CEF-PROMOFAZ	1.192.253,54
0363 - Lei 10.912 de 03-01-97 - BID - Programa de Pavimentação de Rodovias	425.799,74
0364 - Lei 10.918 de 03-01-97 - BIRD - Programa de Restauração e Manutenção de Rodovias Estaduais	88.254,92
0365 - Lei 10.959 de 27-05-97 - Programa de Apoio a Reestruturação e Ajuste Fiscal dos Estados	55.989.902,08
0926 - PRO-RURAL 2000 - BIRD - Operação de Crédito Externa	1.286.320,76
Total do Passivo	1.067.984.355,78

RECURSOS VINCULADOS	ATIVO
II - RECURSOS DE ORIGEM FEDERAL	2.532.455,42
1029 - Convênio MS/SSMA - REFORSUS	240.082,40
1058 - Convênio MS/SSMA 147/98 - Repasse de Recursos Provenientes de Empréstimo do BIRD	2.231.689,10
1059 - Convênio MS/SSMA 12/98 - Repasse de Recursos Provenientes de Empréstimo BIRD	23.397,77
1411 - Convênio STCAS/FUND Bco. Brasil - Casa, Apoio e Abrigo a Mulheres e Crianças Vítimas da Violência	37.286,15
Total do Ativo	2.532.455,42
Total dos Recursos Vinculados	1.065.451.900,36

TABELAS DOS GRÁFICOS

8 - TABELAS DOS GRÁFICOS

A seguir as tabelas que deram suporte aos gráficos apresentados no decorrer dos capítulos.

GRÁFICO 1

RECEITAS DO ESTADO

Administração Direta

Exercício de 1999

TÍTULOS	PREVISTAS		REALIZADAS	
	R\$ milhões	%	R\$ milhões	%
Tributária	4.814,3	60,5	4.941,5	67,4
Patrimonial	290,9	3,7	168,5	2,3
Transferências Correntes	1.262,1	15,9	1.403,1	19,1
Operações de Crédito	213,6	2,7	158,0	2,2
Alienação de Bens	850,2	10,7	0,2	0,0
Amortização de Empréstimos	97,1	1,2	59,8	0,8
Outras Receitas	420,0	5,3	599,2	8,2
TOTAL	7.948,2	100,0	7.330,3	100,0

GRÁFICO 2

RECURSOS DO ESTADO

Administração Direta

Exercício de 1999

TÍTULOS	PREVISTOS		RECEBIDOS (1)		APLICADOS (1)	
	R\$ milhões	%	R\$ milhões	%	R\$ milhões	%
Tesouro-Livres	(2) 3.302,7	41,1	2.867,0	43,5	3.700,1	56,2
Vinculados por Lei	(3) 4.388,2	54,7	2.677,1	40,7	2.689,3	40,8
Operações de Crédito	213,6	2,7	173,4	2,6	110,7	1,7
Convênios	77,1	1,0	77,8	1,2	62,8	1,0
Tesouro-Contrapartida	43,5	0,5	17,2	0,3	17,1	0,3
DÉFICIT			767,5	11,7		0,0
TOTAL	8.025,1	100,0	6.580,0	100,0	6.580,0	100,0

(1) Não inclui a participação dos Municípios (R\$ 1.517,8)

(2) Inclui recursos provenientes de Autarquias (R\$ 51,3)

(3) Inclui recursos provenientes de Autarquias (R\$ 25,6)

GRÁFICO 3

DESPESAS DO ESTADO

Administração Direta
Exercício de 1999

TÍTULOS	PREVISTAS		REALIZADAS	
	R\$ (milhões)	%	R\$ (milhões)	%
Pessoal e Encargos Sociais*	4.182,5	52,1	4.559,0	56,3
Despesas Correntes	2.208,5	27,5	2.364,9	29,2
Investimentos	567,4	7,1	293,8	3,6
Serviço da Dívida	763,5	9,5	753,3	9,3
Outras Despesas de Capital	303,2	3,8	126,9	1,6
TOTAL	8.025,1	100,0	8.097,9	100,0

* Incluída reserva de contingência no valor de R\$ 21,5 milhões
- Percentuais calculados em relação a despesa total

GRÁFICO 4

COMPOSIÇÃO DA RECEITA REALIZADA

Exercício de 1999

Título	Valor	%
Tributária	5.364.127	67,7%
Transferências	1.519.749	19,2%
Patrimonial	184.943	2,3%
Operações de Crédito	168.777	2,1%
Outras	691.173	8,7%

GRÁFICO 5

EVOLUÇÃO DA ARRECADAÇÃO DO ICMS

	1995	1996	1997	1998	1999
R\$ milhões	5.272,10	5.426,80	5.026,60	5.108,80	5.048,80
%	5,3	2,9	(7,4)	1,6	(1,2)

- Atualização pelo IGP-DI/FGV

	1995	1996	1997	1998	1999
R\$ milhões	4.881,20	4.821,90	4.507,10	4.612,50	4.837,60
%	8,7	(1,2)	(6,5)	2,3	4,9

- Atualização pelo IPCA/IBGE

GRÁFICO 9

EVOLUÇÃO DOS PRINCIPAIS INVESTIMENTOS Administração Direta

Função	1995		1996		1997		1998		1999	
	R\$ milhões	%	R\$ milhões	%	R\$ milhões	%	R\$ milhões	%	R\$ milhões	%
Transporte	107,6	28,3	136,0	22,8	350,1	31,4	650,1	40,0	142,5	35,5
Educação e Cultura	15,4	4,1	86,3	14,4	64,7	5,8	89,4	5,5	84,8	21,2
Saúde e Saneamento	41,1	10,8	66,2	11,1	136,4	12,2	142,4	8,8	60,6	15,1
Agricultura	9,5	2,5	51,2	8,5	20,0	1,8	59,0	3,6	42,5	10,6
Judiciária	21,2	5,6	44,8	7,5	47,4	4,3	88,5	5,5	28,3	7,1
Outras	185	48,7	213,0	35,7	495,3	44,5	595,7	36,6	42,1	10,5
Total	379,8	100	597,5	100,0	1.113,9	100,0	1.625,1	100,0	400,8	100,0

Os valores de 1995 são originais, e os relativos aos demais anos estão atualizados pelo IGP-DI/FGV até 31-12-1999.
Percentuais calculados em relação ao total dos investimentos.

GRÁFICO 10

DESPESA TOTAL COM PESSOAL EM RELAÇÃO À RECEITA CORRENTE LÍQUIDA

Lei Complementar Federal 96/99

Administração Direta, Autarquias e Fundações

1997	1998	1999
80,2%	77,8%	79,5%

Despesa Total com Pessoal - cálculo conforme art. 2º, inciso I da Lei Complementar 96/99
Receita Corrente Líquida - cálculo conforme art. 2º, inciso IV da Lei Complementar 96/99

GRÁFICO 11

VENCIMENTOS DA DÍVIDA PÚBLICA ADMINISTRAÇÃO DIRETA

DÍVIDA DE CURTO PRAZO	4.150.943
DÍVIDA EM RENEGOCIAÇÃO	0,00
2000 A 2002	4.005.204.324
2003 A 2006	5.233.820.592
2007 A 2010	4.894.580.013
2011 A 2014	4.372.174.809
2015 A 2018	3.756.792.987
2019 A 2022	3.673.230.272
2023 A 2028	4.928.924.197

- Posição em 31-12-99
Fonte: DDP/DDPE

GRÁFICO 12

RESULTADO FINANCEIRO POR RECURSO

Exercício de 1999

Recursos	Receita	Despesa	Resultado
RECURSOS VINCULADOS	2.735.403.868,46	2.677.069.547,34	58.334.321,12
RECURSOS NÃO-VINCULADOS	4.594.901.814,00	5.420.788.895,76	(825.887.081,76)
Total	7.330.305.682,46	8.097.858.443,10	(767.552.760,64)

Em R\$

ABREVIATURAS
E
SIGLAS

9 - ABREVIATURAS E SIGLAS

A seguir são apresentadas as abreviaturas e siglas adotadas no decorrer dos capítulos:

AFE	Sistema de Administração Financeira do Estado
AGASA	Açúcar Gaúcho S.A.
AGERGS	Agência Estadual de Regulação dos Serviços Públicos Delegados do RS
AGO	Assembléia Geral Ordinária
AGOE	Assembléia Geral Ordinária e Extraordinária
BAGERGS	Banrisul – Armazéns Gerais S. A..
BANRISUL	Banco do Estado do Rio Grande do Sul, S. A.
BID	Banco Interamericano de Desenvolvimento
BIRD	Banco Internacional para Reconstrução e Desenvolvimento
BNDES	Banco Nacional de Desenvolvimento Econômico e Social
CADIN/RS	Cadastro Informativo de Pendências
CADIP	Caixa da Administração da Dívida Pública Estadual S. A.
CAGE	Contadoria e Auditoria-Geral do Estado
CEASA	Centrais de abastecimento do Rio Grande do Sul
CEEE	Companhia Estadual de Energia Elétrica
CEERGS	Caixa Econômica Estadual do Rio Grande do Sul
CEF	Caixa Econômica Federal
CESA	Companhia Estadual de Silos e Armazéns
CIEL	Companhia de Indústrias Eletro-Químicas
CIENTEC	Fundação de Ciência e Tecnologia
CINTEA	Companhia Intermunicipal de Estradas Alimentadoras do RS
CMN	Conselho Monetário Nacional
COHAB	Companhia de Habitação do Estado do Rio Grande do Sul - em liquidação

COM	Companhia Operadora de Operação
CORAG	Companhia Riograndense de Artes Gráficas
CORLAC	Companhia Rio-grandense de Laticínios e Correlatos
CORSAN	Companhia Riograndense de Saneamento
CRM	Companhia Riograndense de Mineração
CRN	Companhia Riograndense de Nitrogenados
CRT	Companhia Riograndense de Telecomunicações
CR-TUR	Companhia Rio-grandense de Turismo
DA	Divisão de Arrecadação
DAER	Departamento Autônomo de Estradas de Rodagem do Rio Grande do Sul
DAT	Dívida Ativa Tributária
DDPE	Departamento da Despesa Pública Estadual
DEE	Divisão de Estudos Econômico-Tributários
DEO	Divisão de Estudos e Orientação
DEPRC	Departamento Estadual de Portos, Rios e Canais
DETRAN/RS	Departamento Estadual de Trânsito
DM	Deutsche Mark (Marco Alemão)
DMAE	Departamento Municipal de Água e Esgoto
DRPE	Departamento da Receita Pública Estadual
ELETROBRÁS	Centrais Elétricas Brasileira S.A.
ELETROSUL	Centrais Elétricas do Sul do Brasil
FADERGS	Fundação de Atendimento ao Deficiente e ao Superdotado no Rio Grande do Sul
FAMURS	Federação das Associações dos Municípios do RS
FAPERGS	Fundação de Amparo à Pesquisa do Estado do Rio Grande do Sul
FCVS	Fundo de Compensação de Variações Salariais
FDRH	Fundação para o Desenvolvimento de Recursos Humanos
FEAPER	Fundo Estadual de Apoio ao Desenvolvimento dos Pequenos Estabelecimentos Rurais
FEBEM	Fundação Estadual do Bem-Estar do Menor

FEDUC	Fundo Especial da Educação
FEE	Fundação de Economia e Estatística Siegfried Emanuel Heuser
FEPAGRO	Fundação Estadual de Pesquisa Agropecuária
FEPAM	Fundação Estadual de Proteção Ambiental Henrique Luís Roessler
FEPPS	Fundação Estadual de Produção e Pesquisa em Saúde
FES	Fundo Estadual da Saúde
FESP	Fundo Especial de Segurança Pública
FETLSVC	Fundação Escola Técnica Liberato Salzano Vieira da Cunha
FGLTDPE	Fundo para Garantia de Liquidez dos Títulos da Dívida Pública Estadual
FGTAS	Fundação Gaúcha do Trabalho e Ação Social
FINAME	Agência Especial de Financiamento Industrial
FINEP	Financiadora de Estudos e Projetos
FPE	Fundo de Participação dos Estados
FRE	Fundo de Reforma do Estado
FRH	Fundo de Recursos Hídricos
FRTE	Fundação Cultural Piratini Rádio e Televisão Educativa
FTSP	Fundação Teatro São Pedro
FUNAMEP	Fundo de Apoio à Microempresa, ao Microprodutor Rural e à Empresa de Pequeno Porte
FUNDEF	Fundo de Manutenção e Desenvolvimento do Ensino Fundamental e de Valorização do Magistério
FUNDESP	Fundo Especial dos Serviços da Segurança Pública
FUNDOPEM	Fundo de Operação Empresa do RS
FUNDOPIMES	Fundo do Investimento do Programa Integrado de Melhoria Social
FUNDURBANO	Fundo de Investimentos Urbanos
FZB	Fundação Zoobotânica do Rio Grande do Sul
IBGE	Instituto Brasileiro de Geografia e Estatística
ICMS	Imposto sobre Operações Relativas à Circulação de Mercadorias e sobre Prestações de Serviços de Transporte Interestadual e Intermunicipal de Comunicação
IGP-DI/FGV	Índice Geral de Preços – Disponibilidade Interna/Fundação Getúlio Vargas

IGP-M/FGV	Índice Geral de Preços de Mercado/Fundação Getúlio Vargas
IGTF	Instituto Gaúcho de Tradição e Folclore
INPC/IBGE	Índice Nacional de Preços ao Consumidor
INSS	Instituto Nacional do Seguro Social
IPCA/IBGE	Índice Nacional de Preços ao Consumidor Amplo
IPERGS	Instituto de Previdência do Estado do Rio Grande do Sul
IPI	Imposto sobre Produtos Industrializados
IPVA	Imposto sobre a Propriedade de Veículos Automotores
IRGA	Instituto Rio Grandense do Arroz
IRRF	Imposto de Renda Retido na Fonte
ITBI	Imposto sobre a Transmissão de Bens Imóveis
ITCD	Imposto sobre a Transmissão, "causa mortis" e Doação, de quaisquer bens ou direitos
LBC	Letras do Banco Central
LDO	Lei de Diretrizes Orçamentárias
LFT-RS	Letra Financeira do Tesouro do Estado do Rio Grande do Sul
METROPLAN	Fundação de Planejamento Metropolitano e Regional
ON	Ordinárias Normativas
OSPA	Orquestra Sinfônica de Porto Alegre
PASEP	Programa de Formação do Patrimônio do Servidor Público
PDV	Programa de Demissão Voluntária
PRE	Programa de Reforma do Estado
PROCERGS	Companhia de Processamento de Dados do Estado do Rio Grande do Sul
PROCESSUL	Banrisul Processamento de Dados Ltda
PROES	Programa de Estímulo à Redução do Setor Público Estadual na Atividade Bancária
PROGASA	Produtos Gaúchos S.A.
RAFE	Relatórios do Sistema de Administração Financeira do Estado
RCL	Receita Corrente Líquida
RDAT	Relatório da Dívida Ativa Tributária
RLR	Receita Real Líquida

RTL	Receita Tributária Líquida
SAC	Sistema de Amortização Constante
SELIC	Sistema Especial de Liquidação e Custódia
SIAC	Sistema Integrado de Administração de Caixa
SOPSH	Secretaria das Obras Públicas, Saneamento e Habitação
SPH	Superintendência de Portos e Hidrovias
STCAS	Secretaria do Trabalho, Cidadania e Ação Social
STN	Secretaria do Tesouro Nacional
SULGÁS	Companhia de Gás do Estado do RS
SUPRG	Superintendência do Porto de Rio Grande
SUS	Sistema Único de Saúde
TBF	Taxa Básica Financeira
TFA	Transferência a Autarquia e Fundação
TJLP	Taxa de Juros de Longo Prazo
TR	Taxa Referencial
VEA	Valor de Entrega Alternativo
ZOPERG	Companhia Administradora da ZPE do Rio Grande

DEMONSTRATIVOS
CONSOLIDADOS



AUTARQUIAS

EXERCICIO DE 1999

AUTARQUIAS
DEMONSTRACAO DA RECEITA E DA DESPESA SEGUNDO AS CATEGORIAS ECONOMICASRAFE060/00001
ANEXO N. 1

R E C E I T A		D E S P E S A	
T I T U L O S	R\$	T I T U L O S	R\$
RECEITAS CORRENTES		DESPESAS CORRENTES	
RECEITA TRIBUTARIA	141.978.865,25	DESPESAS DE CUSTEIO	502.045.207,32
RECEITA DE CONTRIBUICOES	479.103.476,98	TRANSFERENCIAS CORRENTES	575.400.275,94
RECEITA PATRIMONIAL	16.756.134,55		
RECEITA AGROPECUARIA	117.808,53		
RECEITA INDUSTRIAL	143.396,37		
RECEITA DE SERVICOS	55.989.491,58		
TRANSFERENCIAS CORRENTES	334.933.833,01		
OUTRAS RECEITAS CORRENTES	55.094.063,78		
SOMA.....	1.084.117.070,05	SOMA.....	1.077.445.483,26
TOTAL.....	1.084.117.070,05	SUPERAVIT DO ORCAMENTO CORRENTE	6.671.586,79
SUPERAVIT DO ORCAMENTO CORRENTE	6.671.586,79	TOTAL.....	1.084.117.070,05
RECEITAS DE CAPITAL		DESPESAS DE CAPITAL	
TRANSFERENCIAS DE CAPITAL	138.253.910,58	INVESTIMENTOS	193.081.854,28
ALIENACAO DE BENS	48.682,02	INVERSOES FINANCEIRAS	1.038.276,84
AMORTIZACAO DE EMPRESTIMO	992.679,23	TRANSFERENCIAS DE CAPITAL	9.032.206,61
SOMA.....	139.295.271,83	SOMA.....	203.152.337,73
DEFICIT.....	57.185.479,11		
TOTAL.....	203.152.337,73	TOTAL.....	203.152.337,73
R E S U M O			
RECEITAS CORRENTES.....	1.084.117.070,05	DESPESAS CORRENTES.....	1.077.445.483,26
RECEITAS DE CAPITAL.....	139.295.271,83	DESPESAS DE CAPITAL.....	203.152.337,73
DEFICIT.....	57.185.479,11	SUPERAVIT.....	0,00
TOTAL.....	1.280.597.820,99	TOTAL.....	1.280.597.820,99

EXERCICIO DE 1999		AUTARQUIAS		RAFE061/00001
		PROGRAMA DE TRABALHO DO GOVERNO		
		DEMONSTRATIVO DE FUNCOES, PROGRAMAS E SUBPROGRAMAS POR PROJETOS E ATIVIDADES		ANEXO N. 7
				R\$
CODIGO	ESPECIFICACAO	PROJETOS	ATIVIDADES	TOTAL
03	ADMINISTRACAO E PLANEJAMENTO		2.534.709,83	2.534.709,83
03.07	ADMINISTRACAO		2.534.709,83	2.534.709,83
03.07.020	SUPERVISAO E COORDENACAO SUPERIOR		2.534.709,83	2.534.709,83
04	AGRICULTURA		18.340.485,72	18.340.485,72
04.07	ADMINISTRACAO		2.893.818,93	2.893.818,93
04.07.021	ADMINISTRACAO GERAL		2.868.818,93	2.868.818,93
04.07.023	DIVULGACAO OFICIAL		25.000,00	25.000,00
04.10	CIENCIA E TECNOLOGIA		2.059.346,79	2.059.346,79
04.10.055	PESQUISA APLICADA		2.059.346,79	2.059.346,79
04.17	PRESERVACAO DE RECURSOS NATURAIS RENOVAVEIS		277.417,43	277.417,43
04.17.021	ADMINISTRACAO GERAL		277.417,43	277.417,43
04.18	PROMOCAO E EXTENSAO RURAL		3.450.169,75	3.450.169,75
04.18.111	EXTENSAO RURAL		3.450.169,75	3.450.169,75
04.63	COMERCIO		3.894.771,05	3.894.771,05
04.63.353	COMERCIALIZACAO		3.894.771,05	3.894.771,05
04.82	PREVIDENCIA		5.764.961,77	5.764.961,77
04.82.495	PREVIDENCIA SOCIAL A INATIVOS E PENSIONISTAS		5.764.961,77	5.764.961,77
06	DEFESA NACIONAL E SEGURANCA PUBLICA		144.175.285,44	144.175.285,44
06.30	SEGURANCA PUBLICA		144.170.150,81	144.170.150,81
06.30.020	SUPERVISAO E COORDENACAO SUPERIOR		69.717.303,26	69.717.303,26
06.30.179	SERVICOS ESPECIAIS DE SEGURANCA		74.452.847,55	74.452.847,55
06.82	PREVIDENCIA		5.134,63	5.134,63
06.82.492	PREVIDENCIA SOCIAL A SEGURADOS		5.134,63	5.134,63
08	EDUCACAO E CULTURA	10.000,00	6.987.192,55	6.997.192,55
08.07	ADMINISTRACAO		761.718,88	761.718,88
08.07.023	DIVULGACAO OFICIAL		761.718,88	761.718,88
08.48	CULTURA	10.000,00	6.225.473,67	6.235.473,67
08.48.247	DIFUSAO CULTURAL	10.000,00	6.225.473,67	6.235.473,67
15	ASSISTENCIA E PREVIDENCIA		733.731.342,88	733.818.085,05
15.04	PROCESSO JUDICIARIO		18.810,33	18.810,33
15.04.013	ACAO JUDICIARIA		18.810,33	18.810,33
15.07	ADMINISTRACAO		59.635.549,61	59.703.481,45
15.07.021	ADMINISTRACAO GERAL		59.417.647,96	59.417.647,96
15.07.025	EDIFICACOES PUBLICAS	67.931,84	67.931,84	67.931,84
15.07.486	ASSISTENCIA SOCIAL GERAL		217.901,65	217.901,65
15.08	ADMINISTRACAO FINANCEIRA		8.109.109,96	8.109.109,96
15.08.031	ASSISTENCIA FINANCEIRA		65.959,90	65.959,90
15.08.033	DIVIDA INTERNA		8.043.150,06	8.043.150,06
15.75	SAUDE		256.975.727,60	256.975.727,60
15.75.428	ASSISTENCIA MEDICA E SANITARIA		256.975.727,60	256.975.727,60
15.82	PREVIDENCIA		409.010.955,71	409.010.955,71
15.82.021	ADMINISTRACAO GERAL		1.070,51	1.070,51
15.82.495	PREVIDENCIA SOCIAL A INATIVOS E PENSIONISTAS		409.009.885,20	409.009.885,20
16	TRANSPORTE	188.262.727,18	186.469.335,22	374.732.062,40
16.77	PROTECAO AO MEIO AMBIENTE		193.256,31	193.256,31
16.77.103	PROTECAO A FLORA E A FAUNA		193.256,31	193.256,31
16.82	PREVIDENCIA		85.216.803,22	85.216.803,22
16.82.492	PREVIDENCIA SOCIAL A SEGURADOS		448.454,56	448.454,56
16.82.495	PREVIDENCIA SOCIAL A INATIVOS E PENSIONISTAS		84.768.348,66	84.768.348,66
16.88	TRANSPORTE RODOVIARIO	187.912.727,18	77.680.407,02	265.593.134,20
16.88.021	ADMINISTRACAO GERAL		35.747.645,91	35.747.645,91
16.88.023	DIVULGACAO OFICIAL		1.611.600,00	1.611.600,00
16.88.534	ESTRADAS VICINAIS	41.684,00	41.684,00	41.684,00
16.88.535	CONTROLE E SEGURANCA DE TRAFEGO RODOVIARIO		13.560.582,80	13.560.582,80
16.88.536	SERVICOS DE TRANSPORTE RODOVIARIO		589.649,18	589.649,18
16.88.537	CONSTRUCAO E PAVIMENTACAO DE RODOVIAS	169.916.350,72	922.520,13	170.838.870,85
16.88.538	CONSERVACAO DE RODOVIAS		25.248.409,00	25.248.409,00
16.88.539	RESTAURACAO DE RODOVIAS	17.954.692,46	17.954.692,46	17.954.692,46
16.90	TRANSPORTE HIDROVIARIO	350.000,00	23.378.868,67	23.728.868,67
16.90.021	ADMINISTRACAO GERAL		3.686.623,20	3.686.623,20
16.90.023	DIVULGACAO OFICIAL	350.000,00	350.000,00	350.000,00
16.90.562	PORTOS E TERMINAIS FLUVIAIS E LACUSTRES		3.909.124,15	3.909.124,15
16.90.563	PORTOS E TERMINAIS MARITIMOS		11.593.232,15	11.593.232,15
16.90.564	CONTROLE E SEGURANCA DE TRAFEGO HIDROVIARIO		1.648.362,68	1.648.362,68
16.90.567	HIDROVIAS		2.541.526,49	2.541.526,49
TOTAL =>		188.359.469,35	1.092.238.351,64	1.280.597.820,99

EXERCICIO DE 1999		AUTARQUIAS		RAFE062/00001
DEMONSTRACAO DA DESPESA POR FUNCOES, PROGRAMAS E SUBPROGRAMAS CONFORME O VINCULO COM OS RECURSOS				ANEXO N. 8
R\$				
CODIGO	ESPECIFICACAO	ORDINARIO	VINCULADO	TOTAL
03	ADMINISTRACAO E PLANEJAMENTO	1.830.253,52	704.456,31	2.534.709,83
03.07	ADMINISTRACAO	1.830.253,52	704.456,31	2.534.709,83
03.07.020	SUPERVISAO E COORDENACAO SUPERIOR	1.830.253,52	704.456,31	2.534.709,83
04	AGRICULTURA	18.340.485,72		18.340.485,72
04.07	ADMINISTRACAO	2.893.818,93		2.893.818,93
04.07.021	ADMINISTRACAO GERAL	2.868.818,93		2.868.818,93
04.07.023	DIVULGACAO OFICIAL	25.000,00		25.000,00
04.10	CIENCIA E TECNOLOGIA	2.059.346,79		2.059.346,79
04.10.055	PESQUISA APLICADA	2.059.346,79		2.059.346,79
04.17	PRESERVACAO DE RECURSOS NATURAIS RENOVAVEIS	277.417,43		277.417,43
04.17.021	ADMINISTRACAO GERAL	277.417,43		277.417,43
04.18	PROMOCAO E EXTENSAO RURAL	3.450.169,75		3.450.169,75
04.18.111	EXTENSAO RURAL	3.450.169,75		3.450.169,75
04.63	COMERCIO	3.894.771,05		3.894.771,05
04.63.353	COMERCIALIZACAO	3.894.771,05		3.894.771,05
04.82	PREVIDENCIA	5.764.961,77		5.764.961,77
04.82.495	PREVIDENCIA SOCIAL A INATIVOS E PENSIONISTAS	5.764.961,77		5.764.961,77
06	DEPESA NACIONAL E SEGURANCA PUBLICA	113.267.687,64	30.907.597,80	144.175.285,44
06.30	SEGURANCA PUBLICA	113.262.553,01	30.907.597,80	144.170.150,81
06.30.020	SUPERVISAO E COORDENACAO SUPERIOR	54.765.383,11	14.951.920,15	69.717.303,26
06.30.179	SERVICOS ESPECIAIS DE SEGURANCA	58.497.169,90	15.955.677,65	74.452.847,55
06.82	PREVIDENCIA	5.134,63		5.134,63
06.82.492	PREVIDENCIA SOCIAL A SEGURADOS	5.134,63		5.134,63
08	EDUCACAO E CULTURA	6.995.648,55	1.544,00	6.997.192,55
08.07	ADMINISTRACAO	761.718,88		761.718,88
08.07.023	DIVULGACAO OFICIAL	761.718,88		761.718,88
08.48	CULTURA	6.233.929,67	1.544,00	6.235.473,67
08.48.247	DIFUSAO CULTURAL	6.233.929,67	1.544,00	6.235.473,67
15	ASSISTENCIA E PREVIDENCIA	555.865.192,65	177.952.892,40	733.818.085,05
15.04	PROCESSO JUDICIARIO	18.810,33		18.810,33
15.04.013	ACAO JUDICIARIA	18.810,33		18.810,33
15.07	ADMINISTRACAO	38.287.669,82	21.415.811,63	59.703.481,45
15.07.021	ADMINISTRACAO GERAL	38.145.672,08	21.271.975,88	59.417.647,96
15.07.025	EDIFICACOES PUBLICAS	67.931,84		67.931,84
15.07.486	ASSISTENCIA SOCIAL GERAL	74.065,90	14.835,75	217.901,65
15.08	ADMINISTRACAO FINANCEIRA	8.109.109,96		8.109.109,96
15.08.031	ASSISTENCIA FINANCEIRA	65.959,90		65.959,90
15.08.033	DIVIDA INTERNA	8.043.150,06		8.043.150,06
15.75	SAUDE	150.424.640,70	106.551.086,90	256.975.727,60
15.75.428	ASSISTENCIA MEDICA E SANITARIA	150.424.640,70	106.551.086,90	256.975.727,60
15.82	PREVIDENCIA	359.024.961,84	49.985.993,87	409.010.955,71
15.82.021	ADMINISTRACAO GERAL	1.070,51		1.070,51
15.82.495	PREVIDENCIA SOCIAL A INATIVOS E PENSIONISTAS	359.023.891,33	49.985.993,87	409.009.885,20
16	TRANSPORTE	195.290.472,26	179.441.590,14	374.732.062,40
16.77	PROTECAO AO MEIO AMBIENTE	46.259,97	146.996,34	193.256,31
16.77.103	PROTECAO A FLORA E A FAUNA	46.259,97	146.996,34	193.256,31
16.82	PREVIDENCIA	85.216.803,22		85.216.803,22
16.82.492	PREVIDENCIA SOCIAL A SEGURADOS	448.454,56		448.454,56
16.82.495	PREVIDENCIA SOCIAL A INATIVOS E PENSIONISTAS	84.768.348,66		84.768.348,66
16.88	TRANSPORTE RODOVIARIO	86.298.540,40	179.294.593,80	265.593.134,20
16.88.021	ADMINISTRACAO GERAL	35.625.621,90	122.024,01	35.747.645,91
16.88.023	DIVULGACAO OFICIAL		1.611.600,00	1.611.600,00
16.88.534	ESTRADAS VICINAIS	41.684,00		41.684,00
16.88.535	CONTROLE E SEGURANCA DE TRAFEGO RODOVIARIO	5.494.928,64	8.065.654,16	13.560.582,80
16.88.536	SERVICOS DE TRANSPORTE RODOVIARIO	568.468,55	21.180,63	589.649,18
16.88.537	CONSTRUCAO E PAVIMENTACAO DE RODOVIAS	31.449.339,51	139.389.531,34	170.838.870,85
16.88.538	CONSERVACAO DE RODOVIAS	13.110.597,80	12.137.811,20	25.248.409,00
16.88.539	RESTAURACAO DE RODOVIAS	7.900,00	17.946.792,46	17.954.692,46
16.90	TRANSPORTE HIDROVIARIO	23.728.868,67		23.728.868,67
16.90.021	ADMINISTRACAO GERAL	3.686.623,20		3.686.623,20
16.90.023	DIVULGACAO OFICIAL	350.000,00		350.000,00
16.90.562	PORTOS E TERMINAIS FLUVIAIS E LACUSTRES	3.909.124,15		3.909.124,15
16.90.563	PORTOS E TERMINAIS MARITIMOS	11.593.232,15		11.593.232,15
16.90.564	CONTROLE E SEGURANCA DE TRAFEGO HIDROVIARIO	1.648.362,68		1.648.362,68
16.90.567	HIDROVIAS	2.541.526,49		2.541.526,49
TOTAL =>		891.589.740,34	389.008.080,65	1.280.597.820,99

EXERCICIO DE 1999		AUTARQUIAS			RAFE063/00001
		DEMONSTRATIVO DA DESPESA POR ORGAOS E FUNCOES			ANEXO N. 9
					R\$
ORGAOS	FUNCOES	ADMINISTRACAO E PLANEJAMENTO	AGRICULTURA	DEFESA NACIONAL E SEGURANCA PUBLICA	EDUCACAO E CULTURA
DEPARTAMENTO AUTONOMO DE ESTRADAS DE RODAGEM - DAER					
SUPERINTENDENCIA DE PORTOS E HIDROVIAS					
INSTITUTO RIOGRANDENSE DO ARROZ - IRGA			18.340.485,72		
AGENCIA ESTADUAL DE REGULACAO DOS SERVICOS PUBLICOS DELEGADOS DO RGS -		2.534.709,83			
SUPERINTENDENCIA DO PORTO DE RIO GRANDE - SUPRG					
DEPARTAMENTO ESTADUAL DE TRANSITO - DETRAN/RS				144.175.285,44	761.718,88
FUNDACAO ORQUESTRA SINFONICA DE PORTO ALEGRE - FOSPA					5.251.435,57
FUNDACAO INSTITUTO GAUCHO DE TRADICAO E FOLCLORE - FIGTF					984.038,10
TOTAL.....		2.534.709,83	18.340.485,72	144.175.285,44	6.997.192,55
ORGAOS	FUNCOES	ASSISTENCIA E PREVIDENCIA	TRANSPORTE	T O T A L	
DEPARTAMENTO AUTONOMO DE ESTRADAS DE RODAGEM - DAER			311.303.893,09	311.303.893,09	
SUPERINTENDENCIA DE PORTOS E HIDROVIAS			51.484.937,16	51.484.937,16	
INSTITUTO RIOGRANDENSE DO ARROZ - IRGA				18.340.485,72	
AGENCIA ESTADUAL DE REGULACAO DOS SERVICOS PUBLICOS DELEGADOS DO RGS -		1.070,51		2.535.780,34	
SUPERINTENDENCIA DO PORTO DE RIO GRANDE - SUPRG			11.943.232,15	11.943.232,15	
DEPARTAMENTO ESTADUAL DE TRANSITO - DETRAN/RS				144.937.004,32	
FUNDACAO ORQUESTRA SINFONICA DE PORTO ALEGRE - FOSPA				5.251.435,57	
FUNDACAO INSTITUTO GAUCHO DE TRADICAO E FOLCLORE - FIGTF				984.038,10	
INSTITUTO DE PREVIDENCIA DO ESTADO DO RIO GRANDE DO SUL - IPERGS		733.817.014,54		733.817.014,54	
TOTAL.....		733.818.085,05	374.732.062,40	1.280.597.820,99	

EXERCICIO DE 1999

AUTARQUIAS
COMPARATIVO DA RECEITA ORCADA COM A ARRECADADARAFE064/00001
ANEXO N. 10
R\$

CODIGO ESPECIFICACAO	ORCADA	ARRECADADA	DIFERENCA
100000 RECEITAS CORRENTES	855.495.781,02	1.084.117.070,05	228.621.289,03
110000 RECEITA TRIBUTARIA	146.436.689,00	141.978.865,25	4.457.823,75-
112000 TAXAS	146.436.689,00	141.978.865,25	4.457.823,75-
112200 TAXAS PELA PRESTACAO DE SERVICOS	146.436.689,00	141.978.865,25	4.457.823,75-
112296 TAXA DE SERVICOS DIVERSOS	129.736.689,00	126.279.718,22	3.456.970,78-
112297 TAXA DE COOPERACAO	16.700.000,00	15.699.147,03	1.000.852,97-
120000 RECEITA DE CONTRIBUICOES	445.636.335,00	479.103.476,98	33.467.141,98
121000 CONTRIBUICOES SOCIAIS	445.636.335,00	479.103.476,98	33.467.141,98
121030 CONTRIBUICOES PARA A PREVIDENCIA SOCIAL	394.712.732,00	408.651.710,24	13.938.978,24
121099 OUTRAS CONTRIBUICOES SOCIAIS	50.923.603,00	70.451.766,74	19.528.163,74
130000 RECEITA PATRIMONIAL	17.194.656,00	16.756.134,55	438.521,45-
131000 RECEITAS IMOBILIARIAS	9.976.316,00	11.218.457,81	1.242.141,81
131100 ALUGUEIS	1.886.316,00	2.176.964,46	290.648,46
131200 ARRENDAMENTOS	7.980.000,00	8.945.535,95	965.535,95
131500 TAXA PELA OCUPACAO DE IMOVEIS	110.000,00	95.956,77	14.043,23-
132000 RECEITAS DE VALORES MOBILIARIOS	1.000,00	20.195,35	19.195,35
132200 DIVIDENDOS	1.000,00	20.195,35	19.195,35
132201 DIVIDENDOS DE PARTICIPACOES EM SOCIEDADES DE ECONOMIA MISTA	1.000,00	20.174,71	19.174,71
132202 DIVIDENDOS DE PARTICIPACOES DIVERSAS	0,00	20,64	20,64
139000 OUTRAS RECEITAS PATRIMONIAIS	7.217.340,00	5.517.482,02	1.699.857,98-
139700 RECEITAS DE OUTRAS APLICACOES FINANCEIRAS	7.212.340,00	4.975.680,81	2.236.651,19
139701 RECEITAS DE APLICACOES FINANCEIRAS NAO VINCULADAS	961.500,00	4.079.856,71	3.118.356,71
139704 RECEITAS DE APLICACOES FINANCEIRAS - CONVENIOS, AUXILIOS E CONTRIBUICOES	0,00	23.435,53	23.435,53
139800 JUROS E CORRECAO MONETARIA DE OUTRAS ORIGENS	5.000,00	541.801,21	536.801,21
140000 RECEITA AGROPECUARIA	3.000.000,00	117.808,53	2.882.191,47-
141000 RECEITA DA PRODUCAO VEGETAL	3.000.000,00	117.808,53	2.882.191,47-
150000 RECEITA INDUSTRIAL	53.500,00	143.396,37	89.896,37
152000 RECEITA DA INDUSTRIA DE TRANSFORMACAO	53.500,00	143.396,37	89.896,37
152026 RECEITA DA INDUSTRIA DE PRODUTOS ALIMENTARES	3.000,00	143.254,37	140.254,37
152029 RECEITA DA INDUSTRIA EDITORIAL E GRAFICA	50.500,00	142,00	50.358,00-
160000 RECEITA DE SERVICOS	75.476.521,00	55.989.491,58	19.487.029,42-
160001 SERVICOS COMERCIAIS	17.192.000,00	9.703.587,30	7.488.412,70-
160002 SERVICOS FINANCEIROS	5.950.437,00	5.025.268,02	925.168,98-
160006 SERVICOS PORTUARIOS	30.427.500,00	10.768.199,86	19.659.300,14-
160007 SERVICOS DE ARMAZENAGEM	7.000,00	16.807,63	9.807,63
160010 SERVICOS DE ANALISES FISICAS, QUIMICAS E BIOLOGICAS	50.000,00	61.684,41	11.684,41
160013 SERVICOS ADMINISTRATIVOS	673.584,00	5.050.927,59	4.377.343,59
160014 SERVICOS DE INSPECAO E FISCALIZACAO	35.000,00	0,00	35.000,00-
160017 SERVICOS AGROPECUARIOS	214.500,00	343.650,96	129.150,96
160019 SERVICOS RECREATIVOS, ARTISTICOS E CULTURAI	176.500,00	213.936,11	37.436,11
160032 TARIFA DE PEDAGIO	16.425.000,00	15.345.891,28	1.079.108,72-
160096 SERVICOS DE APOIO A NAVEGACAO	0,00	633.538,00	633.538,00
160099 OUTROS SERVICOS	4.325.000,00	8.826.000,42	4.501.000,42
170000 TRANSFERENCIAS CORRENTES	161.599.144,02	334.933.833,01	173.334.688,99
171000 TRANSFERENCIAS INTRAGOVERNAMENTAIS	161.552.644,02	331.865.115,05	170.312.471,03
171200 TRANSFERENCIAS NO AMBITO DO ESTADO	161.552.644,02	331.865.115,05	170.312.471,03
171202 TRANSFERENCIAS OPERACIONAIS - TFA	159.702.989,00	323.558.528,23	163.855.539,23
171203 TRANSFERENCIAS EM FUNCAO DE CONVENIOS	0,00	7.089,40	7.089,40

EXERCICIO DE 1999

AUTARQUIAS
COMPARATIVO DA RECEITA ORCADA COM A ARRECADADARAFE064/00002
ANEXO N. 10
R\$

CODIGO	ESPECIFICACAO	ORCADA	ARRECADADA	DIFERENCA
171204	TRANSFERENCIAS EM FUNCAO DE CONTRATOS - TFA	0,00	3.191.755,03	3.191.755,03
171205	TRANSFERENCIAS DE EMPRESAS SOB CONTROLE DO ESTADO	0,00	25.300,00	25.300,00
171206	TRANSFERENCIAS DE FUNDACOES	181.900,00	134.394,81	47.505,19-
171208	TRANSFERENCIAS DE AUTARQUIAS	1.667.755,02	4.948.047,58	3.280.292,56
172000	TRANSFERENCIAS INTERGOVERNAMENTAIS	0,00	1.366.410,61	1.366.410,61
172100	TRANSFERENCIAS DA UNIAO	0,00	779.816,65	779.816,65
172108	CONVENIOS COM A UNIAO	0,00	779.816,65	779.816,65
172300	TRANSFERENCIAS DOS MUNICIPIOS	0,00	586.593,96	586.593,96
172308	CONVENIOS COM MUNICIPIOS	0,00	586.593,96	586.593,96
173000	TRANSFERENCIAS DE INSTITUICOES PRIVADAS	5.000,00	1.648.441,33	1.643.441,33
175000	TRANSFERENCIAS DE PESSOAS	41.500,00	53.866,02	12.366,02
190000	OUTRAS RECEITAS CORRENTES	6.098.936,00	55.094.063,78	48.995.127,78
191000	MULTAS E JUROS DE MORA	1.163.236,00	44.879.275,48	43.716.039,48
191100	MULTAS E JUROS DE MORA DOS TRIBUTOS	0,00	116,94	116,94
191198	MULTAS E JUROS DE MORA DAS TAXAS	0,00	116,94	116,94
191800	JUROS DE MORA DA DIVIDA ATIVA - ARTIGO 74 DA LEI 6537/73	294.000,00	0,00	294.000,00-
191900	MULTAS E JUROS DE MORA DE OUTRAS ORIGENS	869.236,00	44.879.158,54	44.009.922,54
191996	MULTAS CONTRATUAIS	863.736,00	805.794,13	57.941,87-
191997	MULTAS DE FISCALIZACAO	0,00	668,26	668,26
191998	MULTAS DE INFRACAO DE TRANSITO	0,00	44.028.316,10	44.028.316,10
191999	MULTAS E JUROS DE MORA DIVERSOS	5.500,00	44.380,05	38.880,05
192000	INDENIZACOES E RESTITUICOES	773.700,00	739.214,43	34.485,57-
192100	INDENIZACOES	355.200,00	41.643,18	313.556,82-
192109	OUTRAS INDENIZACOES	355.200,00	41.643,18	313.556,82-
192200	RESTITUICOES	418.500,00	697.571,25	279.071,25
192201	RESTITUICOES NAO VINCULADAS	382.500,00	667.975,60	285.475,60
193000	RECEITAS DA DIVIDA ATIVA	544.000,00	703.780,26	159.780,26
193200	RECEITAS DA DIVIDA ATIVA NAO TRIBUTARIA	544.000,00	703.780,26	159.780,26
193207	DIVIDA ATIVA DE CONTRIBUICOES	0,00	0,01	0,01
193209	DIVIDA ATIVA DE OUTROS CREDITOS	0,00	170,38	170,38
199000	RECEITAS DIVERSAS	3.618.000,00	8.771.793,61	5.153.793,61
199097	ANULACAO DE RESTOS A PAGAR	1.841.500,00	7.845.351,65	6.003.851,65
199099	OUTRAS RECEITAS	1.776.500,00	426.441,96	850.058,04-
200000	RECEITAS DE CAPITAL	2.206.800,00	139.295.271,83	137.088.471,83
220000	ALIENACAO DE BENS	700.000,00	48.682,02	651.317,98-
221000	ALIENACAO DE BENS MOVEIS	100.000,00	3.200,00	96.800,00-
221900	ALIENACAO DE OUTROS BENS MOVEIS	100.000,00	3.200,00	96.800,00-
222000	ALIENACAO DE BENS IMOVEIS	600.000,00	45.482,02	554.517,98-
222900	ALIENACAO DE OUTROS BENS IMOVEIS	600.000,00	45.482,02	554.517,98-
230000	AMORTIZACAO DE EMPRESTIMOS	469.800,00	992.679,23	495.879,23
240000	TRANSFERENCIAS DE CAPITAL	1.010.000,00	138.253.910,58	137.243.910,58
241000	TRANSFERENCIAS INTRAGOVERNAMENTAIS	0,00	135.947.846,62	135.947.846,62
241200	TRANSFERENCIAS NO AMBITO DO ESTADO	0,00	135.947.846,62	135.947.846,62
241202	AUXILIOS DO ESTADO - TFA	0,00	73.100.415,44	73.100.415,44
241204	TRANSFERENCIAS EM FUNCAO DE CONTRATOS - TFA	0,00	62.847.431,18	62.847.431,18
242000	TRANSFERENCIAS INTERGOVERNAMENTAIS	1.000.000,00	2.306.063,96	1.306.063,96
242100	TRANSFERENCIAS DA UNIAO	1.000.000,00	2.306.063,96	1.306.063,96
242108	CONVENIOS COM A UNIAO	1.000.000,00	2.306.063,96	1.306.063,96
243000	TRANSFERENCIAS DE INSTITUICOES PRIVADAS	10.000,00	0,00	10.000,00-
T O T A L		857.702.581,02	1.223.412.341,88	365.709.760,86

EXERCICIO DE 1999

AUTARQUIAS
COMPARATIVO DA DESPESA AUTORIZADA COM A REALIZADARAFE065/00001
ANEXO N. 11

R\$

T I T U L O S	DESPESA CORRENTE	DESPESA DE CAPITAL	TOTAL
DEPARTAMENTO AUTONOMO DE ESTRADAS DE RODAGEM - DAER			
DOTACOES INICIAIS	117.529.720,62	181.453.435,00	298.983.155,62
CREDITOS ESPECIAIS	0,00	12.142.365,00	12.142.365,00
CREDITOS SUPLEMENTARES	45.506.178,17	172.400.443,93	217.906.622,10
ATUALIZACAO MONETARIA	7.923.275,66	11.985.085,55	19.908.361,21
REDUCOES	19.732.614,00	32.796.417,55	52.529.031,55
AUTORIZADA	151.226.560,45	345.184.911,93	496.411.472,38
REALIZADA	119.785.353,02	191.518.540,07	311.303.893,09
DIFERENCA	31.441.207,43	153.666.371,86	185.107.579,29
SUPERINTENDENCIA DE PORTOS E HIDROVIAS			
DOTACOES INICIAIS	45.025.624,60	12.180.000,00	57.205.624,60
CREDITOS ESPECIAIS	0,00	0,00	0,00
CREDITOS SUPLEMENTARES	15.474.521,76	9.500.000,00	24.974.521,76
ATUALIZACAO MONETARIA	2.756.139,92	895.535,99	3.651.675,91
REDUCOES	9.332.012,96	16.665.000,00	25.997.012,96
AUTORIZADA	53.924.273,32	5.910.535,99	59.834.809,31
REALIZADA	48.805.169,94	2.679.767,22	51.484.937,16
DIFERENCA	5.119.103,38	3.230.768,77	8.349.872,15
INSTITUTO RIOGRANDENSE DO ARROZ - IRGA			
DOTACOES INICIAIS	20.293.818,92	17.591.100,00	37.884.918,92
CREDITOS ESPECIAIS	0,00	0,00	0,00
CREDITOS SUPLEMENTARES	740.000,00	450.000,00	1.190.000,00
ATUALIZACAO MONETARIA	1.295.024,40	1.306.350,35	2.601.374,75
REDUCOES	60.000,00	1.130.000,00	1.190.000,00
AUTORIZADA	22.268.843,32	18.217.450,35	40.486.293,67
REALIZADA	17.195.312,79	1.145.172,93	18.340.485,72
DIFERENCA	5.073.530,53	17.072.277,42	22.145.807,95
AGENCIA ESTADUAL DE REGULACAO DOS SERVICOS PUBLICOS DELEGADOS			
DOTACOES INICIAIS	4.239.873,83	120.000,00	4.359.873,83
CREDITOS ESPECIAIS	0,00	0,00	0,00
CREDITOS SUPLEMENTARES	1.305.510,00	0,00	1.305.510,00
ATUALIZACAO MONETARIA	371.254,94	8.918,32	380.173,26
REDUCOES	0,00	0,00	0,00
AUTORIZADA	5.916.638,77	128.918,32	6.045.557,09
REALIZADA	2.516.494,16	19.286,18	2.535.780,34
DIFERENCA	3.400.144,61	109.632,14	3.509.776,75
INSTITUTO DE PREVIDENCIA DO ESTADO - IPERGS			
DOTACOES INICIAIS	618.389.360,00	9.945.332,00	628.334.692,00
CREDITOS ESPECIAIS	0,00	0,00	0,00
CREDITOS SUPLEMENTARES	192.076.021,86	0,00	192.076.021,86
ATUALIZACAO MONETARIA	29.691.007,99	617.717,88	30.308.725,87
REDUCOES	105.350.025,04	4.056.831,31	109.406.856,35
AUTORIZADA	734.806.364,81	6.506.218,57	741.312.583,38
REALIZADA	727.312.125,72	6.504.888,82	733.817.014,54
DIFERENCA	7.494.239,09	1.329,75	7.495.568,84
SUPERINTENDENCIA DO PORTO DE RIO GRANDE - SUPRG			
DOTACOES INICIAIS	15.865.000,00	3.523.000,00	19.388.000,00
CREDITOS ESPECIAIS	1.200.000,00	0,00	1.200.000,00
CREDITOS SUPLEMENTARES	510.000,00	0,00	510.000,00
ATUALIZACAO MONETARIA	903.985,66	260.497,83	1.164.483,49
REDUCOES	510.000,00	0,00	510.000,00
AUTORIZADA	17.968.985,66	3.783.497,83	21.752.483,49
REALIZADA	10.958.356,05	984.876,10	11.943.232,15
DIFERENCA	7.010.629,61	2.798.621,73	9.809.251,34
DEPARTAMENTO ESTADUAL DE TRANSITO - DETRAN/RS			
DOTACOES INICIAIS	61.862.659,34	7.425.000,00	69.287.659,34
CREDITOS ESPECIAIS	75.714.222,28	0,00	75.714.222,28
CREDITOS SUPLEMENTARES	12.930.756,92	0,00	12.930.756,92
ATUALIZACAO MONETARIA	3.466.746,09	548.227,13	4.014.973,22
REDUCOES	3.960.000,00	3.834.800,00	7.794.800,00
AUTORIZADA	150.014.384,63	4.138.427,13	154.152.811,76
REALIZADA	144.670.950,87	266.053,45	144.937.004,32
DIFERENCA	5.343.433,76	3.872.373,68	9.215.807,44
FUNDACAO ORQUESTRA SINFONICA DE PORTO ALEGRE - FOSPA			
DOTACOES INICIAIS	4.832.238,68	83.500,00	4.915.738,68
CREDITOS ESPECIAIS	0,00	0,00	0,00
CREDITOS SUPLEMENTARES	560.947,60	7.089,40	568.037,00
ATUALIZACAO MONETARIA	286.522,34	6.212,40	292.734,74
REDUCOES	0,00	20.000,00	20.000,00
AUTORIZADA	5.679.708,62	76.801,80	5.756.510,42
REALIZADA	5.239.891,57	11.544,00	5.251.435,57
DIFERENCA	439.817,05	65.257,80	505.074,85

EXERCICIO DE 1999

AUTARQUIAS
COMPARATIVO DA DESPESA AUTORIZADA COM A REALIZADARAFE065/00002
ANEXO N. 11
R\$

T I T U L O S	DESPEZA CORRENTE	DESPEZA DE CAPITAL	TOTAL
FUNDACAO INSTITUTO GAUCHO DE TRADICAO E FOLCLORE - FIGTF			
DOTACOES INICIAIS	910.571,67	334.000,00	1.244.571,67
CREDITOS ESPECIAIS	0,00	0,00	0,00
CREDITOS SUPLEMENTARES	179.290,79	0,00	179.290,79
ATUALIZACAO MONETARIA	53.930,92	24.849,60	78.780,52
REDUCOES	0,00	76.000,00	76.000,00
AUTORIZADA	1.143.793,38	282.849,60	1.426.642,98
REALIZADA	961.829,14	22.208,96	984.038,10
DIFERENCA	181.964,24	260.640,64	442.604,88
TOTAL GERAL			
DOTACOES INICIAIS			1.121.604.234,66
CREDITOS ESPECIAIS			89.056.587,28
CREDITOS SUPLEMENTARES			451.640.760,43
ATUALIZACAO MONETARIA			62.401.282,97
REDUCOES			197.523.700,86
AUTORIZADA			1.527.179.164,48
REALIZADA			1.280.597.820,99
DIFERENCA			246.581.343,49

R E C E I T A			
T I T U L O S	PREVISAO	EXECUCAO	DIFERENCA
RECEITAS CORRENTES			
RECEITA TRIBUTARIA	146.436.689,00	141.978.865,25	4.457.823,75-
RECEITA DE CONTRIBUICOES	445.636.335,00	479.103.476,98	33.467.141,98
RECEITA PATRIMONIAL	17.194.656,00	16.756.134,55	438.521,45-
RECEITA AGROPECUARIA	3.000.000,00	117.808,53	2.882.191,47-
RECEITA INDUSTRIAL	53.500,00	143.396,37	89.896,37
RECEITA DE SERVICOS	75.476.521,00	55.989.491,58	19.487.029,42-
TRANSFERENCIAS CORRENTES	161.599.144,02	334.933.833,01	173.334.688,99
OUTRAS RECEITAS CORRENTES	6.098.936,00	55.094.063,78	48.995.127,78
TOTAL DAS RECEITAS CORRENTES	855.495.781,02	1.084.117.070,05	228.621.289,03
RECEITAS DE CAPITAL			
ALIENACAO DE BENS	700.000,00	48.682,02	651.317,98-
TRANSFERENCIAS DE CAPITAL	1.010.000,00	138.253.910,58	137.243.910,58
AMORTIZACAO DE EMPRESTIMOS	496.800,00	992.679,23	495.879,23
TOTAL DAS RECEITAS DE CAPITAL	2.206.800,00	139.295.271,83	137.088.471,83
SOMA	857.702.581,02	1.223.412.341,88	365.709.760,86
DEFICIT	669.476.583,46	57.185.479,11	612.291.104,35-
TOTAL	1.527.179.164,48	1.280.597.820,99	246.581.343,49-
D E S P E S A			
T I T U L O S	AUTORIZACAO	EXECUCAO	DIFERENCA
CREDITOS ORDINARIOS (1)	1.442.122.577,20	1.204.944.973,44	237.177.603,76-
CREDITOS ESPECIAIS (2)	85.056.587,28	75.652.847,55	9.403.739,73-
SOMA	1.527.179.164,48	1.280.597.820,99	246.581.343,49-
TOTAL	1.527.179.164,48	1.280.597.820,99	246.581.343,49-

(1) DOTACOES ORIGINAIS COM SUAS SUPLEMENTACOES E REDUCOES

(2) DOTACOES CRIADAS NO DECORRER DO EXERCICIO E ALTERACOES

EXERCICIO DE 1999

AUTARQUIAS
BALANCO FINANCEIRORAFE067/00001
ANEXO N. 13

R E C E I T A		D E S P E S A	
T I T U L O S	R\$	T I T U L O S	R\$
RECEITA ORCAMENTARIA		DESPESA ORCAMENTARIA	
RECEITAS CORRENTES		ADMINISTRACAO E PLANEJAMENTO	2.534.709,83
RECEITA TRIBUTARIA	141.978.865,25	AGRICULTURA	18.340.485,72
RECEITA DE CONTRIBUICOES	479.103.476,98	DEFESA NACIONAL E SEGURANCA PUBLICA	144.175.285,44
RECEITA PATRIMONIAL	16.756.134,55	EDUCACAO E CULTURA	6.997.192,55
RECEITA AGROPECUARIA	117.808,53	ASSISTENCIA E PREVIDENCIA	733.818.085,05
RECEITA INDUSTRIAL	143.396,37	TRANSPORTE	374.732.062,40
RECEITA DE SERVICOS	55.989.491,58	SOMA.....	1.280.597.820,99
TRANSFERENCIAS CORRENTES	334.933.833,01	DESPESA EXTRA-ORCAMENTARIA	
OUTRAS RECEITAS CORRENTES	55.094.063,78	REALIZAVEL	411.227.067,06
SOMA.....	1.084.117.070,05	RESTOS A PAGAR PROCESSADOS	57.822.750,02
RECEITAS DE CAPITAL		RESTOS A PAGAR NAO PROCESSADOS	28.173.442,58
ALIENACAO DE BENS	48.682,02	SERVICO DA DIVIDA A PAGAR	636.841,01
TRANSFERENCIAS DE CAPITAL	138.253.910,58	DEPOSITOS	985.816.528,74
AMORTIZACAO DE EMPRESTIMOS	992.679,23	DIVERSOS	31.043.766,99
SOMA.....	139.295.271,83	SOMA.....	1.514.720.396,40
TOTAL.....	1.223.412.341,88	TOTAL.....	2.795.318.217,39
RECEITA EXTRA-ORCAMENTARIA		SALDOS PARA O EXERCICIO SEGUINTE	
REALIZAVEL	416.020.546,69	CAIXA	113.750,46
RESTOS A PAGAR PROCESSADOS	75.329.504,12	BANCOS C/DISPOSICAO	66.676.895,65
RESTOS A PAGAR NAO PROCESSADOS	64.036.958,26	APLICACOES FINANCEIRAS DE LIQUIDEZ	
SERVICO DA DIVIDA A PAGAR	924.989,90	IMEDIATA	28.692.178,42
DEPOSITOS	1.023.749.128,58	APLICACOES FINANCEIRAS DE RECURSOS	
DIVERSOS	28.635.302,29	VINCULADOS	42.453,70
SOMA.....	1.608.696.429,84	BANCOS, C/VINCULADAS	709.129,91
TOTAL.....	2.832.108.771,72	SOMA.....	96.234.408,14
SALDOS DO EXERCICIO ANTERIOR			
CAIXA	81.978,50		
BANCOS C/DISPOSICAO	41.398.197,79		
APLICACOES FINANCEIRAS DE LIQUIDEZ			
IMEDIATA	17.546.726,80		
APLICACOES FINANCEIRAS DE RECURSOS			
VINCULADOS	48.716,63		
BANCOS, C/VINCULADAS	368.234,09		
SOMA.....	59.443.853,81		
TOTAL.....	2.891.552.625,53	TOTAL.....	2.891.552.625,53

A T I V O		P A S S I V O	
T I T U L O S	R\$	T I T U L O S	R\$
ATIVO FINANCEIRO		PASSIVO FINANCEIRO	
DISPONIVEL		RESTOS A PAGAR PROCESSADOS	60.830.395,99
CAIXA	113.750,46	SOMA.....	60.830.395,99
BANCOS C/DISPOSICAO	66.676.895,65	RESTOS A PAGAR NAO PROCESSADOS	79.346.825,22
APLICACOES FINANCEIRAS DE LIQUIDEZ		SOMA.....	79.346.825,22
IMEDIATA	28.692.178,42		
SOMA.....	95.482.824,53	SERVICO DA DIVIDA A PAGAR	
VINCULADO EM CONTA CORRENTE BANCARIA		SERVICO DO PARCELAMENTO DE DEBITOS	
APLICACOES FINANCEIRAS DE RECURSOS		PREVIDENCIARIOS	512.247,32
VINCULADOS	42.453,70	SERVICO DA DIVIDA FUND.INTERNA CONTRATOS	575.364,18
BANCOS, C/VINCULADAS	709.129,91	SOMA.....	1.087.611,50
SOMA.....	751.583,61	DEPOSITOS	
REALIZAVEL		DEPOSITOS	143.413.299,27
DEVEDORES	5.913.470,42	SOMA.....	143.413.299,27
RESPONSAVEIS	628.065,32	DIVERSOS	
DEPOSITOS JUDICIAIS	696.266,99	ORDENS DE PAGAMENTO DEVOLVIDAS	215.412,26
AQUISICOES EM PROCESSAMENTO	4.000,00	OUTROS CREDITORES	1.557.310,36
APLICACOES FINANCEIRAS	3.294.315,87	SOMA.....	1.772.722,62
SOMA.....	10.536.118,60	TOTAL.....	286.450.854,60
TOTAL.....	106.770.526,74		
ATIVO PERMANENTE		PASSIVO PERMANENTE	
BENS DA ENTIDADE		DIVIDA FUNDADA INTERNA	
BENS MOVEIS	16.852.860,16	DEBITOS PARCELADOS	114.968.780,85
BENS IMOVEIS	60.184.547,18	DIVIDA FUNDADA INTERNA - CONTRATOS	380.544.147,32
BENS DE NATUREZA INDUSTRIAL	238.309,12	SOMA.....	495.512.928,17
BENS DE RENDA	41.128.046,40	RESERVA TECNICA	
SOMA.....	118.403.762,86	RESERVA ATUARIAL	2.775.599.814,51
PARTICIPACOES		SOMA.....	2.775.599.814,51
PARTICIPACOES SOCIETARIAS EM EMPRESAS		TOTAL.....	3.271.112.742,68
SOB CONTROLE DO ESTADO	578.202,33	SOMA DO PASSIVO REAL	3.557.563.597,28
PARTICIPACOES SOCIETARIAS EM EMPRESAS		PASSIVO COMPENSADO	534.052.453,33
DIVERSAS	95.314,49	SOMA.....	534.052.453,33
SOMA.....	673.516,82	TOTAL.....	534.052.453,33
CREDITOS			
DEVEDORES POR IMPUTACAO DE			
RESPONSABILIDADE	161,96		
DEVEDORES POR ENCARGOS DE LOCACAO	313.210,76		
CONTRIBUICOES E TRANSFERENCIAS A			
RECEBER	97.123.610,81		
CREDITOS P/FUTURO AUMENTO CAP EM EMPR			
SOB CONTROLE DO ESTADO	18.171,38		
CREDITOS POR PAGAMENTOS INDEVIDOS	100.974,74		
TRIBUTOS A RECUPERAR	0,01		
DEVEDORES POR EMPRESTIMOS CONCEDIDOS	849.904,46		
DEVEDORES POR OPERACOES MERCANTIS	4.977.804,18		
DEVEDORES POR PRESTACOES DE SERVICOS	297.323.065,20		
DEVEDORES PELO REEMBOLSO DE PROVENTOS	6.617,62		
DEVEDORES P/CONTRIB PREVIDENCIARIA	6.535.092,27		
DEVEDORES P/FINANC HABIT. CONCEDIDOS	572.582.978,54		
DEVEDORES POR CONSIGNACAO	21.287.018,21		
DEVEDORES POR PAGAMENTOS INDEVIDOS	3.336.783,42		
SOMA.....	1.004.455.360,56		
DIVIDA ATIVA			
DIVIDA ATIVA DE IMPUTACAO DE			
RESPONSABILIDADE	2.946,98		
DIVIDA ATIVA DE PRESTACAO DE SERVICOS	7.763.151,02		
DIVIDA ATIVA DE ENC. PREVIDENCIARIOS	1.152.135.353,61		
DIVIDA ATIVA P/PAGAMENTOS INDEVIDOS	6.991,51		
DIVIA ATIVA DE CONTR. PREVIDENCIARIAS	270.973,20		
DIVIDA ATIVA DE CONSIGNACAO	254.269.877,00		
DIVIDA ATIVA DE EMPREST. CONCEDIDOS	145.599,10		
SOMA.....	1.414.594.892,42		

EXERCICIO DE 1999

AUTARQUIAS
BALANCO PATRIMONIALRAFE068/00002
ANEXO N. 14

A T I V O		P A S S I V O	
T I T U L O S	R\$	T I T U L O S	R\$
DIVERSOS			
BENS CREDITOS E VALORES EM FASE DE			
AQUISICAO OU FORMACAO	1.380.401,55		
BENS DE VENDA	12.283.725,01		
ALMOXARIFADOS	1.783.561,76		
SOMA.....	15.447.688,32		
TOTAL.....	2.553.575.220,98		
SOMA DO ATIVO REAL	2.660.345.747,72		
SALDO PATRIMONIAL			
PASSIVO REAL A DESCOBERTO	897.217.849,56		
SOMA.....	3.557.563.597,28		
ATIVO COMPENSADO	534.052.453,33		
SOMA.....	534.052.453,33		
TOTAL.....	534.052.453,33		
TOTAL GERAL.....	4.091.616.050,61	TOTAL GERAL.....	4.091.616.050,61

VARIACOES ATIVAS		VARIACOES PASSIVAS	
TITULOS	R\$	TITULOS	R\$
RESULTANTE DA EXECUCAO ORCAMENTARIA		RESULTANTE DA EXECUCAO ORCAMENTARIA	
RECEITA ORCAMENTARIA		DESPESA ORCAMENTARIA	
RECEITAS CORRENTES		DESPESAS CORRENTES	
RECEITA TRIBUTARIA	141.978.865,25	DESPESAS DE CUSTEIO	502.045.207,32
RECEITA DE CONTRIBUICOES	479.103.476,98	TRANSFERENCIAS CORRENTES	575.400.275,94
RECEITA PATRIMONIAL	16.756.134,55	SOMA.....	1.077.445.483,26
RECEITA AGROPECUARIA	117.808,53	DESPESAS DE CAPITAL	
RECEITA INDUSTRIAL	143.396,37	INVESTIMENTOS	193.081.854,28
RECEITA DE SERVICOS	55.989.491,58	INVERSOES FINANCEIRAS	1.038.276,84
TRANSFERENCIAS CORRENTES	334.933.833,01	TRANSFERENCIAS DE CAPITAL	9.032.206,61
OUTRAS RECEITAS CORRENTES	55.094.063,78	SOMA.....	203.152.337,73
SOMA.....	1.084.117.070,05	TOTAL.....	1.280.597.820,99
RECEITAS DE CAPITAL		MUTACOES PATRIMONIAIS	
ALIENACAO DE BENS	48.682,02	ANULACAO DO REGISTRO BENS CRED VALORES	
TRANSFERENCIAS DE CAPITAL	138.253.910,58	FASE AQUIS/FORMACAO	31.240,84
AMORTIZACAO DE EMPRESTIMOS	992.679,23	RECEBIMENTOS DE CREDITOS POR PAGAMENTOS	
SOMA.....	139.295.271,83	INDEVIDOS	129.471,27
TOTAL.....	1.223.412.341,88	ALIENACAO OU RESGATE DOS TITULOS DA	
MUTACOES PATRIMONIAIS		DIVIDA PUBLICA	0,06
AMORTIZACAO DE DEBITOS PARCELADOS	620.185,78	RECEBIMENTO DE CREDITOS POR OPERACOES	
REGISTRO DE BENS CRED E VAL EM FASE DE		MERCANTIS	1.576,38
AQUISICAO OU FORMACAO	986.491,54	RECEBIMENTO DE CREDITOS POR PRESTACAO	
PRODUCAO OU AQUISICAO DE BENS DE VENDA	972.316,94	DE SERVICOS	29.715.951,24
CONSTRUCAO OU AQUISICAO DE BENS MOVEIS	857.404,18	RECEBIMENTO DE CREDITOS POR ENCARGO DE	
CONSTRUCAO OU AQUISICAO DE BENS IMOVEIS	95.112,48	LOCACAO	1.217.354,71
AMORTIZACAO DE DIV. FUND.INT.-CONTRATOS	6.346.253,61	RECEBIMENTO DE CREDITOS POR CONTRIB. E	
SOMA.....	9.877.764,53	TRANSFERENC.	131.762.306,71
INDEPENDENTES DA EXECUCAO ORCAMENTARIA		RECEBIMENTO DE CREDITOS POR CONTRIB.	
VARIACOES ATIVAS		PREVIDEN.	42.816.849,12
BAIXA DE DEBITOS PARCELADOS	1.700.000,00	RECEBIMENTO DE CREDITOS P/FINAN. HABIT.	5.053.817,83
INSCRICAO DE CREDITOS POR IMPUTACAO DE		RECEBIMENTO DE CREDITOS PCONSIGNATARIOS	412.785.551,64
RESPONSABILIDADE	327,78	ALIENACAO DE BENS MOVEIS	3.200,00
INCORPORACAO DE BENS DE VENDA	697.298,53	ALIENACAO DE BENS IMOVEIS	991.713,31
INSCRICAO DE CREDITOS POR CONTRIB E		RECEBIMENTO DE CREDITOS POR EMPRESTIMOS	
TRANSFERENCIAS A RECEB	497.637.165,13	CONCEDIDOS	69.705,62
INCORPORACAO DE PARTICIPACOES SOC EM		SOMA.....	624.578.738,73
EMPR S/CONTROLE DO ES	128.453,90	INDEPENDENTES DA EXECUCAO ORCAMENTARIA	
INSCRICAO DE CREDITOS POR PAGAMENTOS		VARIACOES PASSIVAS	
INDEVIDOS	1.074.128,93	INSCRICAO DA DIV. FUND. INT.- CONTRATOS	52.155.475,67
TRANSFERENCIAS INTRAPATRIMONIAIS	4.267.060,39	INSCRICAO DE DEBITOS PARCELADOS -	
INCORPORACAO DE BENS MOVEIS	73.890,04	PRINCIPAL E ATUALIZACAO	22.548.383,68
INCORPORACAO DE BENS IMOVEIS	348.774,30	BAIXA DE BENS DE VENDA	857.836,77
INSCRICAO DE CREDITOS POR EMPRESTIMOS		BAIXA DE PARTICIPACOES SOC EM EMPR	
CONCEDIDOS	86.210,49	S/CONTROLE DO ESTADO	57.111,45
INSCRICAO DE CREDITOS POR OPERACOES		BAIXA DE PARTICIPACOES SOC EM EMPR	
MERCANTIS	2.286.759,81	DIVERSAS	3.960,00
INSCRICAO DE CREDITOS POR PRESTACAO DE		BAIXA DE CREDITOS POR PAGAMENTOS	
SERVICOS	81.480.402,05	INDEVIDOS	1.449,65
INSCRICAO DE CREDITOS PELO REEMBOLSO DE		TRANSFERENCIAS INTRAPATRIMONIAIS	4.267.060,39
PROVENTOS	1.820,04	BAIXA DE BENS MOVEIS	29.021,87
INCORPORACAO DE BENS DE ALMOXARIFADO	7.695.684,86	BAIXA DE BENS IMOVEIS	67.816,71
INSCRICAO DE CREDITOS POR ENCARGOS DE		BAIXA DE CREDITOS POR OPERACOES	
LOCACAO	929.766,69	MERCANTIS	7.786.894,44
INSCRICAO DE CREDITOS POR CONTRIBUICAO		BAIXA DE CREDITOS POR PRESTACAO DE	
PREVIDENCIARIA	40.818.112,87	SERVICOS	2.973.230,97
INSCRICAO DE CREDITOS P/FINAN. HABIT	126.694.810,76	BAIXA DE BENS DE ALMOXARIFADO	7.614.688,88
BAIXA DA DIVIDA FUND. INT. - CONTRATOS	57.031,08	BAIXA DE CREDITOS P/FINAN. HABIT.	16.148.151,19
INSCRICAO DE CREDITOS P/CONSIGNATARIOS	500.049.423,06	CONSTIT. DE RESERVAS ATUARIAIS	2.775.599.814,51
REVERSAO DE RESERVAS ATUARIAIS	2.780.817.037,98	SOMA.....	2.890.110.896,18
SOMA.....	4.046.844.158,69	TOTAL.....	4.795.287.455,90
TOTAL.....	5.280.134.265,10	RESULTADO PATRIMONIAL	
		SUPERAVIT VERIFICADO	484.846.809,20
		TOTAL.....	5.280.134.265,10

AUTARQUIAS
DEMONSTRAÇÃO DA DÍVIDA FUNDADA INTERNA
EXERCÍCIO DE 1999 (Anexo nº 16)

ENTIDADES	SALDO ANTERIOR VALOR	RECEITA	VARIAÇÕES PASSIVAS-ATIVAS	RESGATES	SALDO FINAL VALOR
POR CONTRATOS	338.486.983,74		48.403.417,19	6.346.253,61	380.544.147,32
IPERGS	338.358.827,67		48.403.417,19	6.346.253,61	380.415.991,25
OSPA	128.156,07				128.156,07
DÉBITOS PARCELADOS	94.740.582,95		20.848.383,68	620.185,78	114.968.780,85
IRGA	465.282,06		1.700.458,92	109.309,30	2.056.431,68
SPH	94.275.300,89		19.147.924,76	510.876,48	112.912.349,17
TOTAL	433.227.566,69		69.251.800,87	6.966.439,39	495.512.928,17

EXERCICIO DE 1999

AUTARQUIAS
DEMONSTRACAO DA DIVIDA FLUTUANTERAFE070/00001
ANEXO N. 17
R\$

T I T U L O S	SALDO DO EXERCICIO	MOVIMENTO NO EXERCICIO		SALDO PARA O EXERCICIO SEGUINTE
		INSCRICAO	BAIXA	
RESTOS A PAGAR PROCESSADOS	43.323.641,89-	75.329.504,12	57.822.750,02	60.830.395,99-
RESTOS A PAGAR NAO PROCESSADOS	43.483.309,54-	64.036.958,26	28.173.442,58	79.346.825,22-
SERVICO DA DIVIDA A PAGAR	799.462,61-	924.989,90	636.841,01	1.087.611,50-
DEPOSITOS	105.480.699,43-	1.023.749.128,58	985.816.528,74	143.413.299,27-
DIVERSOS	4.181.187,32-	28.635.302,29	31.043.766,99	1.772.722,62-
TOTAL.....	197.268.300,79-	1.192.675.883,15	1.103.493.329,34	286.450.854,60-

EXERCICIO DE 1999		AUTARQUIAS	RAFE071/00001
DEMONSTRATIVO DA DESPESA REALIZADA POR CATEGORIA ECONOMICA, SUBCATEGORIA ECONOMICA, ELEMENTO E SUBELEMENTO CONSOLIDADO			
			R\$
CODIGO	ESPECIFICACAO	DESPESA REALIZADA	
3.0.0.0	DESPESAS CORRENTES	1.077.445.483,26	
3.1.0.0	DESPESAS DE CUSTEIO	502.045.207,32	
3.1.1.0	PESSOAL	77.703.695,05	
3.1.1.1	PESSOAL CIVIL	65.553.616,03	
3.1.1.3	OBRIGACOES PATRONAIS	3.240.718,73	
3.1.1.4	DIARIAS	8.823.219,63	
3.1.1.5	AJUDA DE CUSTO	86.140,66	
3.1.2.0	MATERIAL DE CONSUMO	10.096.038,06	
3.1.3.0	SERVICOS DE TERCEIROS E ENCARGOS	331.829.222,25	
3.1.3.1	REMUNERACAO DE SERVICOS PESSOAIS	65.682.274,73	
3.1.3.2	OUTROS SERVICOS E ENCARGOS	266.146.947,52	
3.1.9.0	DIVERSAS DESPESAS DE CUSTEIO	82.416.251,96	
3.1.9.1	SENTENCAS JUDICIARIAS RELATIVAS A PESSOAL	14.591.245,00	
3.1.9.2	DESPESAS DE EXERCICIOS ANTERIORES	49.524.345,26	
3.1.9.3	DESPESAS DE EXERCICIOS ANTERIORES RELATIVAS A PESSOAL	18.300.661,70	
3.2.0.0	TRANSFERENCIAS CORRENTES	575.400.275,94	
3.2.1.0	TRANSFERENCIAS INTRAGOVERNAMENTAIS	77.948.882,66	
3.2.1.1	TRANSFERENCIAS OPERACIONAIS	76.400.699,55	
3.2.1.3	CONTRIBUICOES CORRENTES	1.200.000,00	
3.2.1.8	QUOTA DE MELHORIA DE PENSOES (PESSOAL/ENCARGOS SOCIAIS)	348.183,11	
3.2.2.0	TRANSFERENCIAS INTERGOVERNAMENTAIS	15.000,00	
3.2.2.3	TRANSFERENCIAS A MUNICIPIOS	15.000,00	
3.2.3.0	TRANSFERENCIAS A INSTITUICOES PRIVADAS	271.474,04	
3.2.3.1	SUBVENCOES SOCIAIS	158.200,45	
3.2.3.2	SUBVENCOES ECONOMICAS	113.273,59	
3.2.4.0	TRANSFERENCIAS AO EXTERIOR	175.587,00	
3.2.4.2	TRANSFERENCIAS A ORGANISMOS INTERNACIONAIS	175.587,00	
3.2.5.0	TRANSFERENCIAS A PESSOAS	492.363.849,15	
3.2.5.1	INATIVOS	84.389.216,68	
3.2.5.2	PENSIONISTAS	399.957.178,38	
3.2.5.3	SALARIO-FAMILIA	1.079.510,04	
3.2.5.6	BENEFICIOS DA PREVIDENCIA SOCIAL	382.836,72	
3.2.5.8	OUTRAS TRANSFERENCIAS A SERVIDORES E SEGURADOS	242.105,84	
3.2.5.9	OUTRAS TRANSFERENCIAS A PESSOAS	6.313.001,49	
3.2.8.0	CONTRIBUICOES PARA FORMACAO DO PATRIMONIO DO SERVICO PUBLICO-PASEP	757.541,85	
3.2.9.0	DIVERSAS TRANSFERENCIAS CORRENTES	3.867.941,24	
3.2.9.1	SENTENCAS JUDICIARIAS NAO RELATIVAS A PESSOAL	239.680,54	
3.2.9.2	DESPESAS DE EXERCICIOS ANTERIORES	1.843.556,83	
3.2.9.3	DESPESAS DE EXERCICIOS ANTERIORES RELATIVAS A PESSOAL	1.784.703,87	
4.0.0.0	DESPESAS DE CAPITAL	203.152.337,73	
4.1.0.0	INVESTIMENTOS	193.081.854,28	
4.1.1.0	OBRAS E INSTALACOES	183.492.228,98	
4.1.2.0	EQUIPAMENTOS E MATERIAL PERMANENTE	1.035.591,68	
4.1.9.0	DIVERSOS INVESTIMENTOS	8.554.033,62	
4.1.9.1	SENTENCAS JUDICIARIAS	3.140.841,86	
4.1.9.2	DESPESAS DE EXERCICIOS ANTERIORES	5.413.191,76	
4.2.0.0	INVERSOES FINANCEIRAS	1.038.276,84	
4.2.3.0	AQUISICAO DE BENS PARA REVENDA	972.316,94	
4.2.7.0	CONCESSAO DE EMPRESTIMOS	65.959,90	
4.3.0.0	TRANSFERENCIAS DE CAPITAL	9.032.206,61	
4.3.2.0	TRANSFERENCIAS INTERGOVERNAMENTAIS	81.643,77	
4.3.2.3	TRANSFERENCIAS A MUNICIPIOS	81.643,77	
4.3.5.0	AMORTIZACAO DA DIVIDA INTERNA	8.950.562,84	
4.3.5.1	AMORTIZACAO DA DIVIDA CONTRATADA	6.346.253,60	
4.3.5.4	OUTRAS AMORTIZACOES	2.604.309,24	
TOTAL GERAL ==>		1.280.597.820,99	

* RESUMO *

PESSOAL E ENCARGOS SOCIAIS =>	77.703.695,05
OUTRAS DESPESAS CORRENTES =>	999.741.788,21
TOTAL DAS DESPESAS CORRENTES =>	1.077.445.483,26
INVESTIMENTOS =>	193.081.854,28
INVERSOES FINANCEIRAS =>	1.038.276,84
TRANSFERENCIAS DE CAPITAL =>	9.032.206,61
TOTAL DAS DESPESAS DE CAPITAL =>	203.152.337,73
TOTAL GERAL =>	1.280.597.820,99

EXERCICIO DE 1999		AUTARQUIAS					RAFE072/00001	
DEMONSTRATIVO DA DESPESA REALIZADA POR ORGAO SEGUNDO OS GRUPOS DE DESPESA COM DESDOBRAMENTO POR FONTE DE RECURSO								
R\$								
E S P E C I F I C A C A O	G R U P O S D E D E S P E S A							
	PESSOAL E ENCARGOS SOCIAIS	JUROS E ENCARGOS DA DIVIDA	OUTRAS DESPESAS CORRENTES	INVESTIMENTOS E INVERSOES FINAN.	AMORTIZACAO DA DIVIDA	OUTRAS DESPESAS DE CAPITAL	T O T A L	
35 DEPARTAMENTO AUTONOMO DE ESTRADAS DE RODAGEM - DAER	79.322.657,50		40.462.695,52	191.436.896,30		81.643,77	311.303.893,09	
TESOURO-LIVRES	76.373.782,93		3.874.340,75	18.082.723,91		41.684,00	98.372.531,59	
TESOURO-CONTRAPARTIDA			57.900,00				57.900,00	
PROPRIOS DA AUTARQUIA	266.320,66		15.106.255,73	18.059.294,97			33.431.871,36	
TESOURO-VINCULADOS POR LEI	2.682.553,91		18.361.055,59	54.464.043,71		39.959,77	75.547.612,98	
CONVENIOS				2.306.063,96			2.306.063,96	
OPERACOES DE CREDITO EXTERNAS			2.669.643,45	62.963.628,90			65.633.272,35	
PROPRIOS AUTARQUIA-VINCULADOS POR LEI			393.500,00	35.561.140,85			35.954.640,85	
36 SUPERINTENDENCIA DE PORTOS E HIDROVIAS	44.344.399,81		4.460.770,13	184.767,28	2.494.999,94		51.484.937,16	
TESOURO-LIVRES	43.774.465,69		220.870,21		2.494.999,94		46.490.335,84	
PROPRIOS DA AUTARQUIA	569.934,12		4.239.899,92	184.767,28			4.994.601,32	
38 INSTITUTO RIOGRANDENSE DO ARROZ - IRGA	13.731.626,36		3.463.686,43	63.546,69	109.309,30	972.316,94	18.340.485,72	
PROPRIOS DA AUTARQUIA	13.731.626,36		3.463.686,43	63.546,69	109.309,30	972.316,94	18.340.485,72	
39 AGENCIA ESTADUAL DE REGULACAO DOS SERVICOS PUBLICOS DELEGADOS DO RGS - AGER	1.516.129,07		1.000.365,09	19.286,18			2.535.780,34	
TESOURO-LIVRES	1.496.645,87		175.646,45				1.672.292,32	
PROPRIOS DA AUTARQUIA			139.745,53	19.286,18			159.031,71	
CONVENIOS	19.483,20		684.973,11				704.456,31	
42 INSTITUTO DE PREVIDENCIA DO ESTADO DO RIO GRANDE DO SUL - IPERGS	453.231.372,77		274.080.752,95	92.675,32	6.346.253,60	65.959,90	733.817.014,54	
TESOURO-LIVRES	44.714.994,40		132.208.494,31				176.923.488,71	
PROPRIOS DA AUTARQUIA	408.516.378,37		141.872.258,64	92.675,32	6.346.253,60	65.959,90	556.893.525,83	
43 SUPERINTENDENCIA DO PORTO DE RIO GRANDE - SUPRG	790.858,72		10.167.497,33	984.876,10			11.943.232,15	
PROPRIOS DA AUTARQUIA	790.858,72		10.167.497,33	984.876,10			11.943.232,15	
44 DEPARTAMENTO ESTADUAL DE TRANSITO - DETRAN/RS	3.165.330,90		141.505.619,97	266.053,45			144.937.004,32	
PROPRIOS DA AUTARQUIA	3.165.330,90		141.505.619,97	266.053,45			144.937.004,32	
57 FUNDACAO ORQUESTRA SINFONICA DE PORTO ALEGRE - FOSPA	4.550.006,48		689.885,09	11.544,00			5.251.435,57	
TESOURO-LIVRES	4.550.006,48		383.959,97				4.933.966,45	
PROPRIOS DA FUNDACAO			305.925,12	10.000,00			315.925,12	
CONVENIOS				1.544,00			1.544,00	
62 FUNDACAO INSTITUTO GAUCHO DE TRADICAO E FOLCLORE - FIGTF	871.046,80		90.782,34	22.208,96			984.038,10	
TESOURO-LIVRES	871.046,80		67.082,76	22.208,96			960.338,52	
PROPRIOS DA FUNDACAO			23.699,58				23.699,58	
T O T A L	601.523.428,41		475.922.054,85	193.081.854,28	8.950.562,84	1.119.920,61	1.280.597.820,99	

EXERCICIO DE 1999		AUTARQUIAS						RAFE073/00001
DEMONSTRATIVO DA DESPESA REALIZADA POR FUNCAO SEGUNDO OS GRUPOS DE DESPESA COM DESDOBRAMENTO POR FONTE DE RECURSO								
R\$								
E S P E C I F I C A C A O	G R U P O S D E D E S P E S A							
	PESSOAL E ENCARGOS SOCIAIS	JUROS E ENCARGOS DA DIVIDA	OUTRAS DESPESAS CORRENTES	INVESTIMENTOS E INVERSOES FINAN.	AMORTIZACAO DA DIVIDA	OUTRAS DESPESAS DE CAPITAL	T O T A L	
03 ADMINISTRACAO E PLANEJAMENTO	1.458.118,30		1.057.305,35	19.286,18			2.534.709,83	
TESOURO-LIVRES	1.438.635,10		232.586,71				1.671.221,81	
PROPRIOS DA AUTARQUIA			139.745,53	19.286,18			159.031,71	
CONVENIOS	19.483,20		684.973,11				704.456,31	
04 AGRICULTURA	13.731.626,36		3.463.686,43	63.546,69	109.309,30	972.316,94	18.340.485,72	
PROPRIOS DA AUTARQUIA	13.731.626,36		3.463.686,43	63.546,69	109.309,30	972.316,94	18.340.485,72	
06 DEFESA NACIONAL E SEGURANCA PUBLICA	3.165.330,90		140.743.901,09	266.053,45			144.175.285,44	
PROPRIOS DA AUTARQUIA	3.165.330,90		140.743.901,09	266.053,45			144.175.285,44	
08 EDUCACAO E CULTURA	5.421.053,28		1.542.386,31	33.752,96			6.997.192,55	
TESOURO-LIVRES	5.421.053,28		451.042,73	22.208,96			5.894.304,97	
PROPRIOS DA AUTARQUIA			761.718,88				761.718,88	
PROPRIOS DA FUNDACAO			329.624,70	10.000,00			339.624,70	
CONVENIOS				1.544,00			1.544,00	
15 ASSISTENCIA E PREVIDENCIA	453.289.383,54		274.023.812,69	92.675,32	6.346.253,60	65.959,90	733.818.085,05	
TESOURO-LIVRES	44.773.005,17		132.151.554,05				176.924.559,22	
PROPRIOS DA AUTARQUIA	408.516.378,37		141.872.258,64	92.675,32	6.346.253,60	65.959,90	556.893.525,83	
16 TRANSPORTE	124.457.916,03		55.090.962,98	192.606.539,68	2.494.999,94	81.643,77	374.732.062,40	
TESOURO-LIVRES	120.148.248,62		4.095.210,96	18.082.723,91	2.494.999,94	41.684,00	144.862.867,43	
TESOURO-CONTRAPARTIDA			57.900,00				57.900,00	
PROPRIOS DA AUTARQUIA	1.627.113,50		29.513.652,98	19.228.938,35			50.369.704,83	
TESOURO-VINCULADOS POR LEI	2.682.553,91		18.361.055,59	54.464.043,71		39.959,77	75.547.612,98	
CONVENIOS				2.306.063,96			2.306.063,96	
OPERACOES DE CREDITO EXTERNAS			2.669.643,45	62.963.628,90			65.633.272,35	
PROPRIOS AUTARQUIA-VINCULADOS POR LEI			393.500,00	35.561.140,85			35.954.640,85	
T O T A L	601.523.428,41		475.922.054,85	193.081.854,28	8.950.562,84	1.119.920,61	1.280.597.820,99	

EXERCICIO DE 1999		AUTARQUIAS					RAFE073/00002	
DEMONSTRATIVO DA DESPESA REALIZADA POR FUNCAO SEGUNDO OS GRUPOS DE DESPESA COM DESDOBRAMENTO POR FONTE DE RECURSO								
R\$								
GRUPOS DE DESPESA								
E S P E C I F I C A C A O	PESSOAL E ENCARGOS SOCIAIS	JUROS E ENCARGOS DA DIVIDA	OUTRAS DESPESAS CORRENTES	INVESTIMENTOS E INVERSOES FINAN.	AMORTIZACAO DA DIVIDA	OUTRAS DESPESAS DE CAPITAL	T O T A L	
R E S U M O								
TESOURO-LIVRES	171.780.942,17		136.930.394,45	18.104.932,87	2.494.999,94	41.684,00	329.352.953,43	
TESOURO-CONTRAPARTIDA			57.900,00				57.900,00	
PROPRIOS DA AUTARQUIA	427.040.449,13		316.494.963,55	19.670.499,99	6.455.562,90	1.038.276,84	770.699.752,41	
PROPRIOS DA FUNDACAO			329.624,70	10.000,00			339.624,70	
TESOURO-VINCULADOS POR LEI	2.682.553,91		18.361.055,59	54.464.043,71		39.959,77	75.547.612,98	
CONVENIOS	19.483,20		684.973,11	2.307.607,96			3.012.064,27	
OPERACOES DE CREDITO EXTERNAS			2.669.643,45	62.963.628,90			65.633.272,35	
PROPRIOS AUTARQUIA-VINCULADOS POR LEI			393.500,00	35.561.140,85			35.954.640,85	
T O T A L	601.523.428,41		475.922.054,85	193.081.854,28	8.950.562,84	1.119.920,61	1.280.597.820,99	

FUNDAÇÕES

EXERCICIO DE 1999

FUNDACOES
DEMONSTRACAO DA RECEITA E DA DESPESA SEGUNDO AS CATEGORIAS ECONOMICASRAFE060/00001
ANEXO N. 1

R E C E I T A		D E S P E S A	
T I T U L O S	R\$	T I T U L O S	R\$
RECEITAS CORRENTES		DESPESAS CORRENTES	
RECEITA PATRIMONIAL	3.000.290,33	DESPESAS DE CUSTEIO	188.071.887,61
RECEITA AGROPECUARIA	464.434,51	TRANSFERENCIAS CORRENTES	52.088.993,03
RECEITA INDUSTRIAL	343.820,87		
RECEITA DE SERVICOS	20.537.548,76	SOMA.....	240.160.880,64
TRANSFERENCIAS CORRENTES	171.468.418,85	TOTAL.....	240.160.880,64
OUTRAS RECEITAS CORRENTES	7.004.235,63	DEFICIT DO ORCAMENTO CORRENTE	37.342.131,69
SOMA.....	202.818.748,95	DESPESAS DE CAPITAL	
DEFICIT DO ORCAMENTO CORRENTE	37.342.131,69	INVESTIMENTOS	15.862.492,79
TOTAL.....	240.160.880,64	TRANSFERENCIAS DE CAPITAL	530.224,81
RECEITAS DE CAPITAL		SOMA.....	16.392.717,60
ALIENACAO DE BENS	631.839,00	TOTAL.....	53.734.849,29
TRANSFERENCIAS DE CAPITAL	8.954.826,50		
SOMA.....	9.586.665,50		
DEFICIT	44.148.183,79		
TOTAL.....	53.734.849,29		
R E S U M O			
RECEITAS CORRENTES.....	202.818.748,95	DESPESAS CORRENTES.....	240.160.880,64
RECEITAS DE CAPITAL.....	9.586.665,50	DESPESAS DE CAPITAL.....	16.392.717,60
DEFICIT.....	44.148.183,79	SUPERAVIT.....	0,00
TOTAL.....	256.553.598,24	TOTAL.....	256.553.598,24

EXERCICIO DE 1999		FUNDAÇÕES		RAFE061/00001
		PROGRAMA DE TRABALHO DO GOVERNO		ANEXO N. 7
		DEMONSTRATIVO DE FUNÇÕES, PROGRAMAS E SUBPROGRAMAS POR PROJETOS E ATIVIDADES		R\$
CODIGO	ESPECIFICACAO	PROJETOS	ATIVIDADES	TOTAL
01	LEGISLATIVA		1.559.409,93	1.559.409,93
01.59	REGIOES METROPOLITANAS		1.559.409,93	1.559.409,93
01.59.021	ADMINISTRACAO GERAL		1.559.409,93	1.559.409,93
03	ADMINISTRACAO E PLANEJAMENTO		85.588.808,08	85.588.808,08
03.09	PLANEJAMENTO GOVERNAMENTAL		26.908.000,40	26.908.000,40
03.09.021	ADMINISTRACAO GERAL		16.742.867,58	16.742.867,58
03.09.044	INFORMACOES GEOGRAFICAS E ESTATISTICAS		1.112.638,03	1.112.638,03
03.09.045	ESTUDOS E PESQUISAS ECONOMICO-SOCIAIS		9.052.494,79	9.052.494,79
03.10	CIENCIA E TECNOLOGIA		51.746.721,21	51.746.721,21
03.10.021	ADMINISTRACAO GERAL		956.636,43	956.636,43
03.10.054	PESQUISA FUNDAMENTAL		50.790.084,78	50.790.084,78
03.59	REGIOES METROPOLITANAS		6.934.086,47	6.934.086,47
03.59.021	ADMINISTRACAO GERAL		6.934.086,47	6.934.086,47
04	AGRICULTURA	2.381.953,46	7.713.229,28	10.095.182,74
04.07	ADMINISTRACAO		1.447.054,39	1.447.054,39
04.07.021	ADMINISTRACAO GERAL		1.447.054,39	1.447.054,39
04.10	CIENCIA E TECNOLOGIA	32.954,02	1.685.455,53	1.718.409,55
04.10.021	ADMINISTRACAO GERAL		1.386.750,97	1.386.750,97
04.10.055	PESQUISA APLICADA	32.954,02	298.704,56	331.658,58
04.17	PRESERVACAO DE RECURSOS NATURAIS RENOVAVEIS	2.348.999,44	4.580.719,36	6.929.718,80
04.17.103	PROTECAO A FLORA E A FAUNA	2.348.999,44	1.419.875,49	3.768.874,93
04.17.106	JARDINS BOTANICOS E ZOOLOGICOS		3.160.843,87	3.160.843,87
07	DESENVOLVIMENTO REGIONAL	369.628,26		369.628,26
07.39	DESENVOLVIMENTO DE MICRORREGIOES	369.628,26		369.628,26
07.39.040	PLANEJAMENTO E ORCAMENTACAO	369.628,26		369.628,26
08	EDUCACAO E CULTURA	5.687.708,38	25.670.163,72	31.357.872,10
08.07	ADMINISTRACAO		2.213.862,86	2.213.862,86
08.07.021	ADMINISTRACAO GERAL		2.212.546,06	2.212.546,06
08.07.023	DIVULGACAO OFICIAL		1.316,80	1.316,80
08.43	ENSINO MEDIO	19.960,00	9.541.030,71	9.560.990,71
08.43.054	PESQUISA FUNDAMENTAL		14.386,90	14.386,90
08.43.197	FORMACAO PARA O SETOR SECUNDARIO	19.960,00	9.526.643,81	9.546.603,81
08.44	ENSINO SUPERIOR		215.588,77	215.588,77
08.44.206	ENSINO DE POS-GRADUACAO		215.588,77	215.588,77
08.45	ENSINO SUPLETIVO		747.385,74	747.385,74
08.45.217	TREINAMENTO DE RECURSOS HUMANOS		747.385,74	747.385,74
08.48	CULTURA	5.667.748,38	9.455.375,55	15.123.123,93
08.48.020	SUPERVISAO E COORDENACAO SUPERIOR		436.518,90	436.518,90
08.48.021	ADMINISTRACAO GERAL		548.165,18	548.165,18
08.48.247	DIFUSAO CULTURAL	5.667.748,38	8.470.691,47	14.138.439,85
08.49	EDUCACAO ESPECIAL		3.496.920,09	3.496.920,09
08.49.252	EDUCACAO COMPENSATORIA		3.496.920,09	3.496.920,09
10	HABITACAO E URBANISMO	170.000,00		170.000,00
10.39	DESENVOLVIMENTO DE MICRORREGIOES	170.000,00		170.000,00
10.39.323	PLANEJAMENTO URBANO	170.000,00		170.000,00
11	INDUSTRIA, COMERCIO E SERVICOS	4.303.157,43	14.389.305,42	18.692.462,85
11.10	CIENCIA E TECNOLOGIA	4.303.157,43	14.389.305,42	18.692.462,85
11.10.021	ADMINISTRACAO GERAL		7.627.721,87	7.627.721,87
11.10.023	DIVULGACAO OFICIAL		11.923,46	11.923,46
11.10.043	ORGANIZACAO E MODERNIZACAO ADMINISTRATIVA	1.014.334,64		1.014.334,64
11.10.055	PESQUISA APLICADA	3.288.822,79		3.288.822,79
11.10.057	INFORMACAO CIENTIFICA E TECNOLÓGICA		292.884,45	292.884,45
11.10.058	TESTE E ANALISE DE QUALIDADE		6.456.775,64	6.456.775,64
13	SAUDE E SANEAMENTO	2.888.892,56	15.747.212,97	18.636.105,53
13.04	PROCESSO JUDICIARIO		478,77	478,77
13.04.013	ACAO JUDICIARIA		478,77	478,77
13.75	SAUDE	707.687,58	5.669.892,90	6.377.580,48
13.75.021	ADMINISTRACAO GERAL		1.245.734,72	1.245.734,72
13.75.023	DIVULGACAO OFICIAL		8.150,94	8.150,94
13.75.056	DESENVOLVIMENTO EXPERIMENTAL		24.066,81	24.066,81
13.75.057	INFORMACAO CIENTIFICA E TECNOLÓGICA		20.612,12	20.612,12
13.75.428	ASSISTENCIA MEDICA E SANITARIA	707.687,58	1.330.673,54	2.038.361,12
13.75.429	CONTROLE DE DOENCAS TRANSMISSIVEIS		96.078,87	96.078,87
13.75.430	VIGILANCIA SANITARIA		1.284.721,86	1.284.721,86
13.75.431	PRODUTOS PROFILATICOS E TERAPEUTICOS		1.659.854,04	1.659.854,04
13.77	PROTECAO AO MEIO AMBIENTE	2.181.204,98	10.076.841,30	12.258.046,28
13.77.023	DIVULGACAO OFICIAL		203.464,83	203.464,83
13.77.323	PLANEJAMENTO URBANO	158.151,80		158.151,80
13.77.456	CONTROLE DA POLUICAO	2.023.053,18	9.873.376,47	11.896.429,65
14	TRABALHO		4.810.484,71	4.810.484,71
14.09	PLANEJAMENTO GOVERNAMENTAL		767.675,00	767.675,00
14.09.045	ESTUDOS E PESQUISAS ECONOMICO-SOCIAIS		767.675,00	767.675,00
14.78	PROTECAO AO TRABALHADOR		3.927.168,39	3.927.168,39
14.78.470	SEGURO DESEMPREGO		3.927.168,39	3.927.168,39
14.79	SEGURANCA, HIGIENE E MEDICINA DO TRABALHO		11.922,92	11.922,92
14.79.480	PREVENCAO DO ACIDENTE DE TRABALHO		11.922,92	11.922,92
14.80	RELACOES DO TRABALHO		103.718,40	103.718,40
14.80.477	ORDENAMENTO DO EMPREGO E DO SALARIO		103.718,40	103.718,40
15	ASSISTENCIA E PREVIDENCIA	1.335.652,53	82.596.531,23	83.932.183,76
15.07	ADMINISTRACAO		35.000.976,92	35.000.976,92
15.07.020	SUPERVISAO E COORDENACAO SUPERIOR		8.479.439,41	8.479.439,41
15.07.021	ADMINISTRACAO GERAL		26.521.537,51	26.521.537,51
15.81	ASSISTENCIA	1.335.652,53	47.595.554,31	48.931.206,84
15.81.483	ASSISTENCIA AO MENOR	1.335.652,53	47.388.574,26	48.724.226,79
15.81.486	ASSISTENCIA SOCIAL GERAL		206.980,05	206.980,05
16	TRANSPORTE	1.341.460,28		1.341.460,28
16.59	REGIOES METROPOLITANAS	1.341.460,28		1.341.460,28
16.59.571	SERVICOS DE TRANSPORTE URBANO	1.341.460,28		1.341.460,28

EXERCICIO DE 1999		FUNDAÇÕES PROGRAMA DE TRABALHO DO GOVERNO		RAFE061/00002
DEMONSTRATIVO DE FUNÇÕES, PROGRAMAS E SUBPROGRAMAS POR PROJETOS E ATIVIDADES				ANEXO N. 7 R\$
CODIGO	ESPECIFICACAO	PROJETOS	ATIVIDADES	TOTAL
	TOTAL =>	18.478.452,90	238.075.145,34	256.553.598,24

EXERCICIO DE 1999		FUNDAÇÕES	RAFE062/00001	
DEMONSTRACAO DA DESPESA POR FUNCOES, PROGRAMAS E SUBPROGRAMAS CONFORME O VINCULO COM OS RECURSOS			ANEXO N. 8	
R\$				
CODIGO	ESPECIFICACAO	ORDINARIO	VINCULADO	TOTAL
01	LEGISLATIVA	1.559.409,93		1.559.409,93
01.59	REGIOES METROPOLITANAS	1.559.409,93		1.559.409,93
01.59.021	ADMINISTRACAO GERAL	1.559.409,93		1.559.409,93
03	ADMINISTRACAO E PLANEJAMENTO	81.616.985,18	3.971.822,90	85.588.808,08
03.09	PLANEJAMENTO GOVERNAMENTAL	26.877.171,39	30.829,01	26.908.000,40
03.09.021	ADMINISTRACAO GERAL	16.742.867,58		16.742.867,58
03.09.044	INFORMACOES GEOGRAFICAS E ESTATISTICAS	1.112.638,03		1.112.638,03
03.09.045	ESTUDOS E PESQUISAS ECONOMICO-SOCIAIS	9.021.665,78	30.829,01	9.052.494,79
03.10	CIENCIA E TECNOLOGIA	47.805.727,32	3.940.993,89	51.746.721,21
03.10.021	ADMINISTRACAO GERAL	956.636,43		956.636,43
03.10.054	PESQUISA FUNDAMENTAL	46.849.090,89	3.940.993,89	50.790.084,78
03.59	REGIOES METROPOLITANAS	6.934.086,47		6.934.086,47
03.59.021	ADMINISTRACAO GERAL	6.934.086,47		6.934.086,47
04	AGRICULTURA	9.701.715,37	393.467,37	10.095.182,74
04.07	ADMINISTRACAO	1.447.054,39		1.447.054,39
04.07.021	ADMINISTRACAO GERAL	1.447.054,39		1.447.054,39
04.10	CIENCIA E TECNOLOGIA	1.555.581,98	162.827,57	1.718.409,55
04.10.021	ADMINISTRACAO GERAL	1.248.152,42	138.598,55	1.386.750,97
04.10.055	PESQUISA APLICADA	307.429,56	24.229,02	331.658,58
04.17	PRESERVACAO DE RECURSOS NATURAIS RENOVAVEIS	6.699.079,00	230.639,80	6.929.718,80
04.17.103	PROTECAO A FLORA E A FAUNA	3.538.235,13	230.639,80	3.768.874,93
04.17.106	JARDINS BOTANICOS E ZOOLOGICOS	3.160.843,87		3.160.843,87
07	DESENVOLVIMENTO REGIONAL	369.628,26		369.628,26
07.39	DESENVOLVIMENTO DE MICRORREGIOES	369.628,26		369.628,26
07.39.040	PLANEJAMENTO E ORCAMENTACAO	369.628,26		369.628,26
08	EDUCACAO E CULTURA	31.343.189,13	14.682,97	31.357.872,10
08.07	ADMINISTRACAO	2.213.862,86		2.213.862,86
08.07.021	ADMINISTRACAO GERAL	2.212.546,06		2.212.546,06
08.07.023	DIVULGACAO OFICIAL	1.316,80		1.316,80
08.43	ENSINO MEDIO	9.560.990,71		9.560.990,71
08.43.054	PESQUISA FUNDAMENTAL	14.386,90		14.386,90
08.43.197	FORMACAO PARA O SETOR SECUNDARIO	9.546.603,81		9.546.603,81
08.44	ENSINO SUPERIOR	215.588,77		215.588,77
08.44.206	ENSINO DE POS-GRADUACAO	215.588,77		215.588,77
08.45	ENSINO SUPLETIVO	747.385,74		747.385,74
08.45.217	TREINAMENTO DE RECURSOS HUMANOS	747.385,74		747.385,74
08.48	CULTURA	15.123.123,93		15.123.123,93
08.48.020	SUPERVISAO E COORDENACAO SUPERIOR	436.518,90		436.518,90
08.48.021	ADMINISTRACAO GERAL	548.165,18		548.165,18
08.48.247	DIFUSAO CULTURAL	14.138.439,85		14.138.439,85
08.49	EDUCACAO ESPECIAL	3.482.237,12	14.682,97	3.496.920,09
08.49.252	EDUCACAO COMPENSATORIA	3.482.237,12	14.682,97	3.496.920,09
10	HABITACAO E URBANISMO	170.000,00	170.000,00	170.000,00
10.39	DESENVOLVIMENTO DE MICRORREGIOES	170.000,00	170.000,00	170.000,00
10.39.323	PLANEJAMENTO URBANO	170.000,00	170.000,00	170.000,00
11	INDUSTRIA, COMERCIO E SERVICOS	17.704.299,77	988.163,08	18.692.462,85
11.10	CIENCIA E TECNOLOGIA	17.704.299,77	988.163,08	18.692.462,85
11.10.021	ADMINISTRACAO GERAL	7.627.721,87		7.627.721,87
11.10.023	DIVULGACAO OFICIAL	11.923,46		11.923,46
11.10.043	ORGANIZACAO E MODERNIZACAO ADMINISTRATIVA	866.563,68	147.770,96	1.014.334,64
11.10.055	PESQUISA APLICADA	2.448.430,67	840.392,12	3.288.822,79
11.10.057	INFORMACAO CIENTIFICA E TECNOLÓGICA	292.884,45		292.884,45
11.10.058	TESTE E ANALISE DE QUALIDADE	6.456.775,64		6.456.775,64
13	SAUDE E SANEAMENTO	18.447.576,38	188.529,15	18.636.105,53
13.04	PROCESSO JUDICIARIO	478,77		478,77
13.04.013	ACAO JUDICIARIA	478,77		478,77
13.75	SAUDE	6.350.929,58	26.650,90	6.377.580,48
13.75.021	ADMINISTRACAO GERAL	1.245.734,72		1.245.734,72
13.75.023	DIVULGACAO OFICIAL	8.150,94		8.150,94
13.75.056	DESENVOLVIMENTO EXPERIMENTAL	24.066,81		24.066,81
13.75.057	INFORMACAO CIENTIFICA E TECNOLÓGICA	20.612,12		20.612,12
13.75.428	ASSISTENCIA MEDICA E SANITARIA	2.018.195,72	20.165,40	2.038.361,12
13.75.429	CONTROLE DE DOENCAS TRANSMISSIVEIS	96.078,87		96.078,87
13.75.430	VIGILANCIA SANITARIA	1.278.236,36	6.485,50	1.284.721,86
13.75.431	PRODUTOS PROFILATICOS E TERAPEUTICOS	1.659.854,04		1.659.854,04
13.77	PROTECAO AO MEIO AMBIENTE	12.096.168,03	161.878,25	12.258.046,28
13.77.023	DIVULGACAO OFICIAL	203.464,83		203.464,83
13.77.323	PLANEJAMENTO URBANO	145.075,16	13.076,64	158.151,80
13.77.456	CONTROLE DA POLUICAO	11.747.628,04	148.801,61	11.896.429,65
14	TRABALHO	207.134,58	4.603.350,13	4.810.484,71
14.09	PLANEJAMENTO GOVERNAMENTAL		767.675,00	767.675,00
14.09.045	ESTUDOS E PESQUISAS ECONOMICO-SOCIAIS		767.675,00	767.675,00
14.78	PROTECAO AO TRABALHADOR	91.493,26	3.835.675,13	3.927.168,39
14.78.470	SEGURO DESEMPREGO	91.493,26	3.835.675,13	3.927.168,39
14.79	SEGURANCA, HIGIENE E MEDICINA DO TRABALHO	11.922,92		11.922,92
14.79.480	PREVENCAO DO ACIDENTE DE TRABALHO	11.922,92		11.922,92
14.80	RELACOES DO TRABALHO	103.718,40		103.718,40
14.80.477	ORDENAMENTO DO EMPREGO E DO SALARIO	103.718,40		103.718,40
15	ASSISTENCIA E PREVIDENCIA	83.562.016,18	370.167,58	83.932.183,76
15.07	ADMINISTRACAO	35.000.976,92		35.000.976,92
15.07.020	SUPERVISAO E COORDENACAO SUPERIOR	8.479.439,41		8.479.439,41
15.07.021	ADMINISTRACAO GERAL	26.521.537,51		26.521.537,51
15.81	ASSISTENCIA	48.561.039,26	370.167,58	48.931.206,84
15.81.483	ASSISTENCIA AO MENOR	48.354.059,21	370.167,58	48.724.226,79
15.81.486	ASSISTENCIA SOCIAL GERAL	206.980,05		206.980,05
16	TRANSPORTE	1.341.460,28		1.341.460,28
16.59	REGIOES METROPOLITANAS	1.341.460,28		1.341.460,28
16.59.571	SERVICOS DE TRANSPORTE URBANO	1.341.460,28		1.341.460,28
TOTAL =>		245.853.415,06	10.700.183,18	256.553.598,24

EXERCICIO DE 1999		FUNDAÇÕES				RAFE063/00001
		DEMONSTRATIVO DA DESPESA POR ORGAOS E FUNCOES				ANEXO N. 9
						R\$
ORGAOS	FUNCOES	LEGISLATIVA	ADMINISTRACAO E PLANEJAMENTO	AGRICULTURA	DESENVOLVIMENTO REGIONAL	
FUNDACAO DE AMPARO A PESQUISA DO ESTADO DO RIO GRANDE DO SUL - FAPERG			51.746.721,21			
FUNDACAO DE CIENCIA E TECNOLOGIA - CIENTEC						
FUNDACAO DE ECONOMIA E ESTATISTICA "SIEGFRIED EMANUEL HEUSER" - FEE			26.908.000,40			
FUNDACAO PARA O DESENVOLVIMENTO DE RECURSOS HUMANOS - FDRH						
FUNDACAO DE ATENDIMENTO AO DEFICIENTE E AO SUPERDOTADO NO RIO GRANDE DO SU						
FUNDACAO ESCOLA TECNICA LIBERATO SALZANO VIEIRA DA CUNHA - FETLSVC						
FUNDACAO ESTADUAL DO BEM-ESTAR DO MENOR - FEBEM						
FUNDACAO GAUCHA DO TRABALHO E ACAO SOCIAL - FGTAS						
FUNDACAO ZOOBOTANICA DO RIO GRANDE DO SUL - FZB				8.376.773,19		
FUNDACAO DE PLANEJAMENTO METROPOLITANO E REGIONAL - METROPLAN		1.559.409,93	6.934.086,47			369.628,26
FUNDACAO CULTURAL PIRATINI - RADIO E TELEVISAO - FCP-RTV						
FUNDACAO TEATRO SAO PEDRO - FTSP						
FUNDACAO ESTADUAL DE PROTECAO AMBIENTAL - FEPAM						
FUNDACAO ESTADUAL DE PESQUISA AGROPECUARIA - FEPAGRO				1.718.409,55		
FUNDACAO ESTADUAL DE PRODUCAO E PESQUISA EM SAUDE - FEPPS						
TOTAL.....		1.559.409,93	85.588.808,08	10.095.182,74		369.628,26

EXERCICIO DE 1999		FUNDAÇÕES			RAFE063/00002
		DEMONSTRATIVO DA DESPESA POR ORGAOS E FUNCOES			ANEXO N. 9
					R\$
ORGAOS	FUNCOES	EDUCACAO E CULTURA	HABITACAO E URBANISMO	INDUSTRIA, COMERCIO E SERVICOS	SAUDE E SANEAMENTO
FUNDACAO DE AMPARO A PESQUISA DO ESTADO DO RIO GRANDE DO SUL - FAPERG					
FUNDACAO DE CIENCIA E TECNOLOGIA - CIENTEC				18.692.462,85	
FUNDACAO DE ECONOMIA E ESTATISTICA "SIEGFRIED EMANUEL HEUSER" - FEE					
FUNDACAO PARA O DESENVOLVIMENTO DE RECURSOS HUMANOS - FDRH		3.169.619,11			
FUNDACAO DE ATENDIMENTO AO DEFICIENTE E AO SUPERDOTADO NO RIO GRANDE DO SU		3.504.138,35			
FUNDACAO ESCOLA TECNICA LIBERATO SALZANO VIEIRA DA CUNHA - FETLSVC		9.560.990,71			
FUNDACAO ESTADUAL DO BEM-ESTAR DO MENOR - FEBEM					
FUNDACAO GAUCHA DO TRABALHO E ACAO SOCIAL - FGTAS					
FUNDACAO ZOOBOTANICA DO RIO GRANDE DO SUL - FZB					
FUNDACAO DE PLANEJAMENTO METROPOLITANO E REGIONAL - METROPLAN			170.000,00		1.107.658,35
FUNDACAO CULTURAL PIRATINI - RADIO E TELEVISAO - FCP-RTV		14.382.792,93			
FUNDACAO TEATRO SAO PEDRO - FTSP		740.331,00			
FUNDACAO ESTADUAL DE PROTECAO AMBIENTAL - FEPAM					11.150.866,70
FUNDACAO ESTADUAL DE PESQUISA AGROPECUARIA - FEPAGRO					
FUNDACAO ESTADUAL DE PRODUCAO E PESQUISA EM SAUDE - FEPPS					6.377.580,48
TOTAL.....		31.357.872,10	170.000,00	18.692.462,85	18.636.105,53

EXERCICIO DE 1999		FUNDAÇÕES			RAFE063/00003
DEMONSTRATIVO DA DESPESA POR ORGAOS E FUNCOES					ANEXO N. 9
					R\$
ORGAOS	FUNCOES	TRABALHO	ASSISTENCIA E PREVIDENCIA	TRANSPORTE	T O T A L
FUNDACAO DE AMPARO A PESQUISA DO ESTADO DO RIO GRANDE DO SUL - FAPERG					51.746.721,21
FUNDACAO DE CIENCIA E TECNOLOGIA - CIENTEC					18.692.462,85
FUNDACAO DE ECONOMIA E ESTATISTICA "SIEGFRIED EMANUEL HEUSER" - FEE					26.908.000,40
FUNDACAO PARA O DESENVOLVIMENTO DE RECURSOS HUMANOS - FDRH					3.169.619,11
FUNDACAO DE ATENDIMENTO AO DEFICIENTE E AO SUPERDOTADO NO RIO GRANDE DO SU					3.504.138,35
FUNDACAO ESCOLA TECNICA LIBERATO SALZANO VIEIRA DA CUNHA - FETLSVC					9.560.990,71
FUNDACAO ESTADUAL DO BEM-ESTAR DO MENOR - FEBEM			64.572.361,24		64.572.361,24
FUNDACAO GAUCHA DO TRABALHO E ACAO SOCIAL - FGTAS		4.810.484,71	19.359.822,52		24.170.307,23
FUNDACAO ZOOBOTANICA DO RIO GRANDE DO SUL - FZB					8.376.773,19
FUNDACAO DE PLANEJAMENTO METROPOLITANO E REGIONAL - METROPLAN				1.341.460,28	11.482.243,29
FUNDACAO CULTURAL PIRATINI - RADIO E TELEVISAO - FCP-RTV					14.382.792,93
FUNDACAO TEATRO SAO PEDRO - FTSP					740.331,00
FUNDACAO ESTADUAL DE PROTECAO AMBIENTAL - FEPAM					11.150.866,70
FUNDACAO ESTADUAL DE PESQUISA AGROPECUARIA - FEPAGRO					1.718.409,55
FUNDACAO ESTADUAL DE PRODUCAO E PESQUISA EM SAUDE - FEPPS					6.377.580,48
TOTAL.....		4.810.484,71	83.932.183,76	1.341.460,28	256.553.598,24

EXERCICIO DE 1999

FUNDACOES
COMPARATIVO DA RECEITA ORCADA COM A ARRECADADA

RAFE064/00001
ANEXO N. 10
R\$

CODIGO ESPECIFICACAO	ORCADA	ARRECADADA	DIFERENCA
100000 RECEITAS CORRENTES	38.012.582,00	202.818.748,95	164.806.166,95
130000 RECEITA PATRIMONIAL	1.174.992,00	3.000.290,33	1.825.298,33
131000 RECEITAS IMOBILIARIAS	46.280,00	58.207,02	11.927,02
131100 ALUGUEIS	45.900,00	52.862,77	6.962,77
131500 TAXA PELA OCUPACAO DE IMOVEIS	380,00	5.344,25	4.964,25
132000 RECEITAS DE VALORES MOBILIARIOS	48.000,00	142.620,52	94.620,52
132100 JUROS DE TITULOS DE RENDA	48.000,00	142.068,22	94.068,22
132200 DIVIDENDOS	0,00	552,30	552,30
132201 DIVIDENDOS DE PARTICIPACOES EM SOCIEDADES DE ECONOMIA MISTA	0,00	552,30	552,30
139000 OUTRAS RECEITAS PATRIMONIAIS	1.080.712,00	2.799.462,79	1.718.750,79
139500 LOCACAO DE BENS MOVEIS	250.000,00	107.983,44	142.016,56-
139700 RECEITAS DE OUTRAS APLICACOES FINANCEIRAS	830.712,00	2.691.479,35	1.860.767,35
139701 RECEITAS DE APLICACOES FINANCEIRAS NAO VINCULADAS	813.712,00	2.138.684,14	1.324.972,14
139702 RECEITAS DE APLICACOES FINANCEIRAS VINCULADAS	0,00	4.138,35	4.138,35
139704 RECEITAS DE APLICACOES FINANCEIRAS - CONVENIOS, AUXILIOS E CONTRIBUICOES	17.000,00	548.656,86	531.656,86
140000 RECEITA AGROPECUARIA	622.700,00	464.434,51	158.265,49-
141000 RECEITA DA PRODUCAO VEGETAL	422.700,00	261.972,69	160.727,31-
142000 RECEITA DA PRODUCAO ANIMAL E DERIVADOS	200.000,00	202.461,82	2.461,82
150000 RECEITA INDUSTRIAL	441.000,00	343.820,87	97.179,13-
152000 RECEITA DA INDUSTRIA DE TRANSFORMACAO	441.000,00	343.820,87	97.179,13-
152021 RECEITA DA INDUSTRIA DE PRODUTOS FARMACEUTICOS E VETERINARIOS	249.000,00	235.712,10	13.287,90-
152029 RECEITA DA INDUSTRIA EDITORIAL E GRAFICA	192.000,00	70.894,79	121.105,21-
152099 OUTRAS RECEITAS DA INDUSTRIA DE TRANSFORMACAO	0,00	37.213,98	37.213,98
160000 RECEITA DE SERVICOS	30.799.009,00	20.537.548,76	10.261.460,24-
160001 SERVICOS COMERCIAIS	321.603,00	232.049,46	89.553,54-
160005 SERVICOS DE SAUDE	5.450.000,00	3.776.181,59	1.673.818,41-
160010 SERVICOS DE ANALISES FISICAS, QUIMICAS E BIOLOGICAS	300.000,00	318.771,64	18.771,64
160012 SERVICOS TECNOLOGICOS	5.616.000,00	4.105.790,23	1.510.209,77-
160013 SERVICOS ADMINISTRATIVOS	5.386.430,00	3.279.361,56	2.107.068,44-
160014 SERVICOS DE INSPECAO E FISCALIZACAO	300.000,00	172.960,00	127.040,00-
160016 SERVICOS EDUCACIONAIS	2.486.167,00	1.173.401,50	1.312.765,50-
160017 SERVICOS AGROPECUARIOS	0,00	3.905,00	3.905,00
160019 SERVICOS RECREATIVOS, ARTISTICOS E CULTURAIIS	1.779.220,00	925.196,42	854.023,58-
160020 SERVICO DE CONSULTORIA, ASSISTENCIA TECNICA E ANALISE DE PROJETOS	6.843.727,00	5.859.451,33	984.275,67-
160022 SERVICOS DE ESTUDOS E PESQUISAS	2.158.930,00	350.919,65	1.808.010,35-
160099 OUTROS SERVICOS	156.932,00	339.560,38	182.628,38
170000 TRANSFERENCIAS CORRENTES	3.396.000,00	171.468.418,85	168.072.418,85
171000 TRANSFERENCIAS INTRAGOVERNAMENTAIS	650.000,00	165.402.168,93	164.752.168,93
171200 TRANSFERENCIAS NO AMBITO DO ESTADO	650.000,00	165.402.168,93	164.752.168,93
171202 TRANSFERENCIAS OPERACIONAIS - TFA	0,00	162.307.474,43	162.307.474,43
171203 TRANSFERENCIAS EM FUNCAO DE CONVENIOS	600.000,00	1.845.525,94	1.245.525,94
171204 TRANSFERENCIAS EM FUNCAO DE CONTRATOS - TFA	50.000,00	0,00	50.000,00-
171205 TRANSFERENCIAS DE EMPRESAS SOB CONTROLE DO ESTADO	0,00	3.676,67	3.676,67
171211 TRANSFERENCIAS EM FUNCAO DE CONTRATOS	0,00	1.245.491,89	1.245.491,89

EXERCICIO DE 1999

FUNDACOES
COMPARATIVO DA RECEITA ORCADA COM A ARRECADADA

RAFE064/00002
ANEXO N. 10
R\$

CODIGO	ESPECIFICACAO	ORCADA	ARRECADADA	DIFERENCA
172000	TRANSFERENCIAS INTERGOVERNAMENTAIS	2.738.000,00	5.829.866,92	3.091.866,92
172100	TRANSFERENCIAS DA UNIAO	2.738.000,00	5.829.866,92	3.091.866,92
172108	CONVENIOS COM A UNIAO	2.738.000,00	5.829.866,92	3.091.866,92
173000	TRANSFERENCIAS DE INSTITUICOES PRIVADAS	7.000,00	19.804,00	12.804,00
174000	TRANSFERENCIAS DO EXTERIOR	0,00	50.000,00	50.000,00
175000	TRANSFERENCIAS DE PESSOAS	1.000,00	166.579,00	165.579,00
190000	OUTRAS RECEITAS CORRENTES	1.578.881,00	7.004.235,63	5.425.354,63
191000	MULTAS E JUROS DE MORA	237.850,00	431.706,51	193.856,51
191800	JUROS DE MORA DA DIVIDA ATIVA - ARTIGO 74 DA LEI 6537/73	8.500,00	30.410,24	21.910,24
191900	MULTAS E JUROS DE MORA DE OUTRAS ORIGENS	229.350,00	401.296,27	171.946,27
191996	MULTAS CONTRATUAIS	3.000,00	99.019,39	96.019,39
191997	MULTAS DE FISCALIZACAO	226.350,00	299.421,28	73.071,28
191999	MULTAS E JUROS DE MORA DIVERSOS	0,00	2.855,60	2.855,60
192000	INDENIZACOES E RESTITUICOES	460.581,00	941.899,28	481.318,28
192100	INDENIZACOES	50.246,00	39.518,66	10.727,34-
192109	OUTRAS INDENIZACOES	50.246,00	39.518,66	10.727,34-
192200	RESTITUICOES	410.335,00	902.380,62	492.045,62
192201	RESTITUICOES NAO VINCULADAS	410.335,00	902.380,62	492.045,62
193000	RECEITAS DA DIVIDA ATIVA	83.000,00	56.383,69	26.616,31-
193200	RECEITAS DA DIVIDA ATIVA NAO TRIBUTARIA	83.000,00	56.383,69	26.616,31-
199000	RECEITAS DIVERSAS	797.450,00	5.574.246,15	4.776.796,15
199097	ANULACAO DE RESTOS A PAGAR	68.000,00	4.880.827,70	4.812.827,70
199099	OUTRAS RECEITAS	729.450,00	693.418,45	36.031,55-
200000	RECEITAS DE CAPITAL	2.167.000,00	9.586.665,50	7.419.665,50
220000	ALIENACAO DE BENS	1.212.000,00	631.839,00	580.161,00-
221000	ALIENACAO DE BENS MOVEIS	12.000,00	631.839,00	619.839,00
221900	ALIENACAO DE OUTROS BENS MOVEIS	12.000,00	631.839,00	619.839,00
222000	ALIENACAO DE BENS IMOVEIS	1.200.000,00	0,00	1.200.000,00-
222900	ALIENACAO DE OUTROS BENS IMOVEIS	1.200.000,00	0,00	1.200.000,00-
240000	TRANSFERENCIAS DE CAPITAL	955.000,00	8.954.826,50	7.999.826,50
241000	TRANSFERENCIAS INTRAGOVERNAMENTAIS	0,00	7.969.971,81	7.969.971,81
241200	TRANSFERENCIAS NO AMBITO DO ESTADO	0,00	7.969.971,81	7.969.971,81
241202	AUXILIOS DO ESTADO - TFA	0,00	7.552.330,07	7.552.330,07
241203	TRANSFERENCIAS EM FUNCOES DE CONVENIOS	0,00	177.060,00	177.060,00
241211	TRANSFERENCIAS EM FUNCAO DE CONTRATOS	0,00	240.581,74	240.581,74
242000	TRANSFERENCIAS INTERGOVERNAMENTAIS	685.000,00	69.714,91	615.285,09-
242100	TRANSFERENCIAS DA UNIAO	685.000,00	69.714,91	615.285,09-
242108	CONVENIOS COM A UNIAO	685.000,00	69.714,91	615.285,09-
244000	TRANSFERENCIAS DO EXTERIOR	170.000,00	292.920,00	122.920,00
245000	TRANSFERENCIAS DE PESSOAS	100.000,00	622.219,78	522.219,78
T O T A L		40.179.582,00	212.405.414,45	172.225.832,45

T I T U L O S	DESPESA CORRENTE	DESPESA DE CAPITAL	TOTAL

FUNDACAO DE AMPARO A PESQUISA DO ESTADO DO RIO GRANDE DO SUL -			
DOTACOES INICIAIS	65.309.889,00	100.000,00	65.409.889,00
CREDITOS ESPECIAIS	0,00	0,00	0,00
CREDITOS SUPLEMENTARES	4.915.000,00	14.990,00	4.929.990,00
ATUALIZACAO MONETARIA	5.019.093,10	8.156,54	5.027.249,64
REDUCOES	0,00	0,00	0,00
AUTORIZADA	75.243.982,10	123.146,54	75.367.128,64
REALIZADA	51.719.395,26	27.325,95	51.746.721,21
DIFERENCA	23.524.586,84	95.820,59	23.620.407,43

FUNDACAO DE CIENCIA E TECNOLOGIA - CIENTEC			
DOTACOES INICIAIS	14.203.052,00	2.650.000,00	16.853.052,00
CREDITOS ESPECIAIS	0,00	0,00	0,00
CREDITOS SUPLEMENTARES	401.700,00	3.614.735,63	4.016.435,63
ATUALIZACAO MONETARIA	836.742,30	160.214,43	996.956,73
REDUCOES	66.700,00	335.000,00	401.700,00
AUTORIZADA	15.374.794,30	6.089.950,06	21.464.744,36
REALIZADA	14.018.905,26	4.673.557,59	18.692.462,85
DIFERENCA	1.355.889,04	1.416.392,47	2.772.281,51

FUNDACAO DE ECONOMIA E ESTATISTICA "SIEGFRIED EMANUEL HEUSER"			
DOTACOES INICIAIS	15.845.219,00	214.430,00	16.059.649,00
CREDITOS ESPECIAIS	0,00	0,00	0,00
CREDITOS SUPLEMENTARES	12.800.000,00	10.000,00	12.810.000,00
ATUALIZACAO MONETARIA	1.283.248,49	15.909,69	1.299.158,18
REDUCOES	350.000,00	0,00	350.000,00
AUTORIZADA	29.578.467,49	240.339,69	29.818.807,18
REALIZADA	26.802.666,83	105.333,57	26.908.000,40
DIFERENCA	2.775.800,66	135.006,12	2.910.806,78

FUNDACAO PARA O DESENVOLVIMENTO DE RECURSOS HUMANOS - FDRH			
DOTACOES INICIAIS	7.347.267,00	339.815,00	7.687.082,00
CREDITOS ESPECIAIS	0,00	0,00	0,00
CREDITOS SUPLEMENTARES	0,00	0,00	0,00
ATUALIZACAO MONETARIA	481.419,11	25.130,22	506.549,33
REDUCOES	0,00	0,00	0,00
AUTORIZADA	7.828.686,11	364.945,22	8.193.631,33
REALIZADA	3.142.647,72	26.971,39	3.169.619,11
DIFERENCA	4.686.038,39	337.973,83	5.024.012,22

FUNDACAO DE ATENDIMENTO AO DEFICIENTE E AO SUPERDOTADO NO RIO			
DOTACOES INICIAIS	3.087.110,00	110.720,00	3.197.830,00
CREDITOS ESPECIAIS	0,00	0,00	0,00
CREDITOS SUPLEMENTARES	675.500,00	65.000,00	740.500,00
ATUALIZACAO MONETARIA	171.315,18	8.072,89	179.388,07
REDUCOES	0,00	0,00	0,00
AUTORIZADA	3.933.925,18	183.792,89	4.117.718,07
REALIZADA	3.421.641,17	82.497,18	3.504.138,35
DIFERENCA	512.284,01	101.295,71	613.579,72

FUNDACAO ESCOLA TECNICA LIBERATO SALZANO VIEIRA DA CUNHA - FET			
DOTACOES INICIAIS	9.063.392,00	526.175,00	9.589.567,00
CREDITOS ESPECIAIS	0,00	0,00	0,00
CREDITOS SUPLEMENTARES	373.641,56	500,00	374.141,56
ATUALIZACAO MONETARIA	476.835,59	38.719,78	515.555,37
REDUCOES	58.641,56	300.500,00	359.141,56
AUTORIZADA	9.855.227,59	264.894,78	10.120.122,37
REALIZADA	9.518.039,55	42.951,16	9.560.990,71
DIFERENCA	337.188,04	221.943,62	559.131,66

FUNDACAO ESTADUAL DO BEM-ESTAR DO MENOR - FEBEM			
DOTACOES INICIAIS	52.740.897,00	2.835.575,00	55.576.472,00
CREDITOS ESPECIAIS	0,00	0,00	0,00
CREDITOS SUPLEMENTARES	10.037.756,62	2.088.408,42	12.126.165,04
ATUALIZACAO MONETARIA	2.961.482,41	210.966,78	3.172.449,19
REDUCOES	0,00	0,00	0,00
AUTORIZADA	65.740.136,03	5.134.950,20	70.875.086,23
REALIZADA	63.236.708,71	1.335.652,53	64.572.361,24
DIFERENCA	2.503.427,32	3.799.297,67	6.302.724,99

EXERCICIO DE 1999

FUNDACOES
COMPARATIVO DA DESPESA AUTORIZADA COM A REALIZADA

RAFE065/00002
ANEXO N. 11

R\$

T I T U L O S	DESPESA CORRENTE	DESPESA DE CAPITAL	TOTAL
FUNDACAO GAUCHA DO TRABALHO E ACAO SOCIAL - FGTAS			
DOTACOES INICIAIS	20.680.388,00	250.700,00	20.931.088,00
CREDITOS ESPECIAIS	0,00	0,00	0,00
CREDITOS SUPLEMENTARES	2.980.361,74	718.508,37	3.698.870,11
ATUALIZACAO MONETARIA	1.174.829,40	13.850,96	1.188.680,36
REDUCOES	138.493,00	0,00	138.493,00
AUTORIZADA	24.697.086,14	983.059,33	25.680.145,47
REALIZADA	23.424.251,18	746.056,05	24.170.307,23
DIFERENCA	1.272.834,96	237.003,28	1.509.838,24
FUNDACAO ZOOBOTANICA DO RIO GRANDE DO SUL - FZB			
DOTACOES INICIAIS	7.944.743,00	541.600,00	8.486.343,00
CREDITOS ESPECIAIS	4.615.151,00	545.487,00	5.160.638,00
CREDITOS SUPLEMENTARES	1.773.406,23	3.106.058,79	4.879.465,02
ATUALIZACAO MONETARIA	483.062,70	39.766,36	522.829,06
REDUCOES	5.644.549,63	615.416,71	6.259.966,34
AUTORIZADA	9.171.813,30	3.617.495,44	12.789.308,74
REALIZADA	7.961.242,36	415.530,83	8.376.773,19
DIFERENCA	1.210.570,94	3.201.964,61	4.412.535,55
FUNDACAO DE PLANEJAMENTO METROPOLITANO E REGIONAL - METROPLAN			
DOTACOES INICIAIS	10.134.684,00	7.993.597,00	18.128.281,00
CREDITOS ESPECIAIS	0,00	0,00	0,00
CREDITOS SUPLEMENTARES	641.000,00	918.224,39	1.559.224,39
ATUALIZACAO MONETARIA	606.558,06	594.509,84	1.201.067,90
REDUCOES	350.000,00	2.943.224,39	3.293.224,39
AUTORIZADA	11.032.242,06	6.563.106,84	17.595.348,90
REALIZADA	8.900.408,87	2.581.834,42	11.482.243,29
DIFERENCA	2.131.833,19	3.981.272,42	6.113.105,61
FUNDACAO CULTURAL PIRATINI - RADIO E TELEVISAO - FCP-RTV			
DOTACOES INICIAIS	8.290.054,00	329.000,00	8.619.054,00
CREDITOS ESPECIAIS	0,00	0,00	0,00
CREDITOS SUPLEMENTARES	2.335.467,33	4.500.000,00	6.835.467,33
ATUALIZACAO MONETARIA	476.032,38	20.799,03	496.831,41
REDUCOES	288.000,00	0,00	288.000,00
AUTORIZADA	10.813.553,71	4.849.799,03	15.663.352,74
REALIZADA	9.629.135,62	4.753.657,31	14.382.792,93
DIFERENCA	1.184.418,09	96.141,72	1.280.559,81
FUNDACAO TEATRO SAO PEDRO - FTSP			
DOTACOES INICIAIS	704.593,00	23.000,00	727.593,00
CREDITOS ESPECIAIS	0,00	0,00	0,00
CREDITOS SUPLEMENTARES	46.000,00	0,00	46.000,00
ATUALIZACAO MONETARIA	42.251,94	1.396,42	43.648,36
REDUCOES	0,00	0,00	0,00
AUTORIZADA	792.844,94	24.396,42	817.241,36
REALIZADA	717.471,85	22.859,15	740.331,00
DIFERENCA	75.373,09	1.537,27	76.910,36
FUNDACAO ESTADUAL DE PROTECAO AMBIENTAL - FEPAM			
DOTACOES INICIAIS	15.011.588,00	305.000,00	15.316.588,00
CREDITOS ESPECIAIS	8.650.536,00	161.382,00	8.811.918,00
CREDITOS SUPLEMENTARES	4.258.349,35	1.108.134,72	5.366.484,07
ATUALIZACAO MONETARIA	957.329,38	21.756,21	979.085,59
REDUCOES	11.083.885,35	639.516,72	11.723.402,07
AUTORIZADA	17.793.917,38	956.756,21	18.750.673,59
REALIZADA	10.876.382,07	274.484,63	11.150.866,70
DIFERENCA	6.917.535,31	682.271,58	7.599.806,89
FUNDACAO ESTADUAL DE PESQUISA AGROPECUARIA - FEPAGRO			
DOTACOES INICIAIS	1.987.000,00	250.000,00	2.237.000,00
CREDITOS ESPECIAIS	0,00	0,00	0,00
CREDITOS SUPLEMENTARES	581.992,63	432.628,00	1.014.620,63
ATUALIZACAO MONETARIA	130.542,26	29.227,13	159.769,39
REDUCOES	51.000,00	0,00	51.000,00
AUTORIZADA	2.648.534,89	711.855,13	3.360.390,02
REALIZADA	1.685.455,53	32.954,02	1.718.409,55
DIFERENCA	963.079,36	678.901,11	1.641.980,47

EXERCICIO DE 1999

FUNDACOES
COMPARATIVO DA DESPESA AUTORIZADA COM A REALIZADA

RAFE065/00003
ANEXO N. 11

R\$

T I T U L O S	DESPESA CORRENTE	DESPESA DE CAPITAL	TOTAL
FUNDACAO ESTADUAL DE PRODUCAO E PESQUISA EM SAUDE - FEPPS			
DOTACOES INICIAIS	5.459.900,00	774.800,00	6.234.700,00
CREDITOS ESPECIAIS	0,00	0,00	0,00
CREDITOS SUPLEMENTARES	4.153.373,50	7.129.846,00	11.283.219,50
ATUALIZACAO MONETARIA	255.550,69	56.034,10	311.584,79
REDUCOES	505.000,00	197.000,00	702.000,00
AUTORIZADA	9.363.824,19	7.763.680,10	17.127.504,29
REALIZADA	5.106.528,66	1.271.051,82	6.377.580,48
DIFERENCA	4.257.295,53	6.492.628,28	10.749.923,81
TOTAL GERAL			
DOTACOES INICIAIS			255.054.188,00
CREDITOS ESPECIAIS			13.972.556,00
CREDITOS SUPLEMENTARES			69.680.583,28
ATUALIZACAO MONETARIA			16.600.803,37
REDUCOES			23.566.927,36
AUTORIZADA			331.741.203,29
REALIZADA			256.553.598,24
DIFERENCA			75.187.605,05

R E C E I T A			
T I T U L O S	PREVISAO	EXECUCAO	DIFERENCA
RECEITAS CORRENTES			
RECEITA PATRIMONIAL	1.174.992,00	3.000.290,33	1.825.298,33
RECEITA AGROPECUARIA	622.700,00	464.434,51	158.265,49-
RECEITA INDUSTRIAL	441.000,00	343.820,87	97.179,13-
RECEITA DE SERVICOS	30.799.009,00	20.537.548,76	10.261.460,24-
TRANSFERENCIAS CORRENTES	3.396.000,00	171.468.418,85	168.072.418,85
OUTRAS RECEITAS CORRENTES	1.578.881,00	7.004.235,63	5.425.354,63
TOTAL DAS RECEITAS CORRENTES	38.012.582,00	202.818.748,95	164.806.166,95
RECEITAS DE CAPITAL			
ALIENACAO DE BENS	1.212.000,00	631.839,00	580.161,00-
TRANSFERENCIAS DE CAPITAL	955.000,00	8.954.826,50	7.999.826,50
TOTAL DAS RECEITAS DE CAPITAL	2.167.000,00	9.586.665,50	7.419.665,50
SOMA	40.179.582,00	212.405.414,45	172.225.832,45
DEFICIT	291.561.621,29	44.148.183,79	247.413.437,50-
TOTAL	331.741.203,29	256.553.598,24	75.187.605,05-

D E S P E S A			
T I T U L O S	AUTORIZACAO	EXECUCAO	DIFERENCA
CREDITOS ORDINARIOS (1)	314.123.823,20	247.260.247,11	66.863.576,09-
CREDITOS ESPECIAIS (2)	17.617.380,09	9.293.351,13	8.324.028,96-
SOMA	331.741.203,29	256.553.598,24	75.187.605,05-
TOTAL	331.741.203,29	256.553.598,24	75.187.605,05-

(1) DOTACOES ORIGINAIS COM SUAS SUPLEMENTACOES E REDUCOES
(2) DOTACOES CRIADAS NO DECORRER DO EXERCICIO E ALTERACOES

R E C E I T A		D E S P E S A	
T I T U L O S	R\$	T I T U L O S	R\$
RECEITA ORCAMENTARIA		DESPESA ORCAMENTARIA	
RECEITAS CORRENTES		LEGISLATIVA	1.559.409,93
RECEITA PATRIMONIAL	3.000.290,33	ADMINISTRACAO E PLANEJAMENTO	85.588.808,08
RECEITA AGROPECUARIA	464.434,51	AGRICULTURA	10.095.182,74
RECEITA INDUSTRIAL	343.820,87	DESENVOLVIMENTO REGIONAL	369.628,26
RECEITA DE SERVICOS	20.537.548,76	EDUCACAO E CULTURA	31.357.872,10
TRANSFERENCIAS CORRENTES	171.468.418,85	HABITACAO E URBANISMO	170.000,00
OUTRAS RECEITAS CORRENTES	7.004.235,63	INDUSTRIA, COMERCIO E SERVICOS	18.692.462,85
SOMA.....	202.818.748,95	SAUDE E SANEAMENTO	18.636.105,53
RECEITAS DE CAPITAL		TRABALHO	4.810.484,71
ALIENACAO DE BENS	631.839,00	ASSISTENCIA E PREVIDENCIA	83.932.183,76
TRANSFERENCIAS DE CAPITAL	8.954.826,50	TRANSPORTE	1.341.460,28
SOMA.....	9.586.665,50	SOMA.....	256.553.598,24
TOTAL.....	212.405.414,45	DESPESA EXTRA-ORCAMENTARIA	
RECEITA EXTRA-ORCAMENTARIA		REALIZAVEL	6.311.564,79
REALIZAVEL	4.787.496,89	RESTOS A PAGAR PROCESSADOS	34.502.789,63
RESTOS A PAGAR PROCESSADOS	62.465.516,00	RESTOS A PAGAR NAO PROCESSADOS	15.867.041,81
RESTOS A PAGAR NAO PROCESSADOS	24.943.678,33	SERVICO DA DIVIDA A PAGAR	2.698,45
SERVICO DA DIVIDA A PAGAR	2.698,45	DEPOSITOS	44.167.014,45
DEPOSITOS	44.853.939,46	DIVERSOS	709.289,29
DIVERSOS	583.471,87	SOMA.....	101.560.398,42
SOMA.....	137.636.801,00	TOTAL.....	358.113.996,66
TOTAL.....	350.042.215,45	OUTRAS OPERACOES	
SALDOS DO EXERCICIO ANTERIOR		BAIXA DE NUMERARIOS	29.519,00
CAIXA	92.703,82	SOMA.....	29.519,00
BANCOS C/DISPOSICAO	23.200.552,99	SALDOS PARA O EXERCICIO SEGUINTE	
APLICACOES FINANCEIRAS DE LIQUIDEZ IMEDIATA	2.449.764,60	CAIXA	16.940,96
APLICACOES FINANCEIRAS DE RECURSOS VINCULADOS	1.172.500,58	BANCOS C/DISPOSICAO	16.568.442,84
BANCOS, C/VINCULADAS	6.328.695,12	APLICACOES FINANCEIRAS DE LIQUIDEZ IMEDIATA	843.571,70
SOMA.....	33.244.217,11	APLICACOES FINANCEIRAS DE RECURSOS VINCULADOS	3.210.774,79
TOTAL.....	383.286.432,56	BANCOS, C/VINCULADAS	4.503.186,61
		SOMA.....	25.142.916,90
		TOTAL.....	383.286.432,56

A T I V O		P A S S I V O	
T I T U L O S	R\$	T I T U L O S	R\$
ATIVO FINANCEIRO		PASSIVO FINANCEIRO	
DISPONIVEL		RESTOS A PAGAR PROCESSADOS	89.014.415,34
CAIXA	16.940,96	SOMA.....	89.014.415,34
BANCOS C/DISPOSICAO	16.568.442,84	RESTOS A PAGAR NAO PROCESSADOS	27.207.731,40
APLICACOES FINANCEIRAS DE LIQUIDEZ		SOMA.....	27.207.731,40
IMEDIATA	843.571,70	DEPOSITOS	2.204.098,22
SOMA.....	17.428.955,50	DEPOSITOS	2.204.098,22
VINCULADO EM CONTA CORRENTE BANCARIA		SOMA.....	2.204.098,22
APLICACOES FINANCEIRAS DE RECURSOS		DIVERSOS	
VINCULADOS	3.210.774,79	ORDENS DE PAGAMENTO DEVOLVIDAS	235.080,09
BANCOS, C/VINCULADAS	4.503.186,61	OUTROS CREDORES	36.533,52
SOMA.....	7.713.961,40	SOMA.....	271.613,61
REALIZAVEL		TOTAL.....	118.697.858,57
DEVEDORES	1.599.476,28	PASSIVO PERMANENTE	
RESPONSAVEIS	1.941.510,60	DIVIDA FUNDADA INTERNA	
DEPOSITOS JUDICIAIS	667.176,40	DEBITOS PARCELADOS	3.553.661,51
AQUISICOES EM PROCESSAMENTO	90.828,67	SOMA.....	3.553.661,51
SOMA.....	4.298.991,95	TOTAL.....	3.553.661,51
TOTAL.....	29.441.908,85	SOMA DO PASSIVO REAL	122.251.520,08
ATIVO PERMANENTE		SALDO PATRIMONIAL	
BENS DA ENTIDADE		SITUACAO LIQUIDA	
BENS MOVEIS	17.663.244,21	ATIVO REAL LIQUIDO	430.059.075,90
BENS IMOVEIS	256.781.077,72	SOMA.....	552.310.595,98
BENS DE NATUREZA INDUSTRIAL	142.927,76	PASSIVO COMPENSADO	108.521.573,31
SOMA.....	274.587.249,69	SOMA.....	108.521.573,31
PARTICIPACOES		TOTAL.....	108.521.573,31
PARTICIPACOES SOCIETARIAS EM EMPRESAS			
SOB CONTROLE DO ESTADO	55.290,84		
PARTICIPACOES SOCIETARIAS EM EMPRESAS			
DIVERSAS	157.526,92		
SOMA.....	212.817,76		
CREDITOS			
DEVEDORES POR ENCARGOS DE LOCACAO	6.625,04		
CONTRIBUICOES E TRANSFERENCIAS A			
RECEBER	221.758.154,16		
CREDITOS P/FUTURO AUMENTO CAP EM EMPR			
SOB CONTROLE DO ESTADO	1.117,63		
TRIBUTOS A RECUPERAR	10.985,82		
DEVEDORES POR EMPRESTIMOS CONCEDIDOS	145.366,05		
DEVEDORES POR OPERACOES MERCANTIS	4.555.443,28		
DEVEDORES POR PRESTACOES DE SERVICOS	1.049.490,79		
DEVEDORES PELO REEMBOLSO DE PROVENTOS	33.133,23		
SOMA.....	227.560.316,00		
DIVIDA ATIVA			
DIVIDA ATIVA DE PRESTACAO DE SERVICOS	1.650.276,97		
DIVIDA ATIVA NAO TRIBUTARIA	15.836,35		
SOMA.....	1.666.113,32		
DIVERSOS			
BENS CREDITOS E VALORES EM FASE DE			
AQUISICAO OU FORMACAO	11.677.859,20		
BENS DE VENDA	491.123,81		
ALMOXARIFADOS	4.170.934,96		
BENFEITORIAS EM IMOVEIS DE TERCEIROS	1.967.672,39		
INDICES CONSTRUTIVOS	534.600,00		
SOMA.....	18.842.190,36		
TOTAL.....	522.868.687,13		
SOMA DO ATIVO REAL	552.310.595,98		
ATIVO COMPENSADO	108.521.573,31		
SOMA.....	108.521.573,31		
TOTAL.....	108.521.573,31		
TOTAL GERAL.....	660.832.169,29	TOTAL GERAL.....	660.832.169,29

VARIACOES ATIVAS		VARIACOES PASSIVAS	
TITULOS	R\$	TITULOS	R\$
RESULTANTE DA EXECUCAO ORCAMENTARIA		RESULTANTE DA EXECUCAO ORCAMENTARIA	
RECEITA ORCAMENTARIA		DESPESA ORCAMENTARIA	
RECEITAS CORRENTES		DESPESAS CORRENTES	
RECEITA PATRIMONIAL	3.000.290,33	DESPESAS DE CUSTEIO	188.071.887,61
RECEITA AGROPECUARIA	464.434,51	TRANSFERENCIAS CORRENTES	52.088.993,03
RECEITA INDUSTRIAL	343.820,87		
RECEITA DE SERVICOS	20.537.548,76	SOMA.....	240.160.880,64
TRANSFERENCIAS CORRENTES	171.468.418,85		
OUTRAS RECEITAS CORRENTES	7.004.235,63	DESPESAS DE CAPITAL	
SOMA.....	202.818.748,95	INVESTIMENTOS	15.862.492,79
RECEITAS DE CAPITAL		TRANSFERENCIAS DE CAPITAL	530.224,81
ALIENACAO DE BENS	631.839,00	SOMA.....	16.392.717,60
TRANSFERENCIAS DE CAPITAL	8.954.826,50	TOTAL.....	256.553.598,24
SOMA.....	9.586.665,50	MUTACOES PATRIMONIAIS	
TOTAL.....	212.405.414,45	ANULACAO DO REGISTRO BENS CRED VALORES FASE AQUIS/FORMACAO	2.190.226,98
MUTACOES PATRIMONIAIS		RECEBIMENTO DE CREDITOS POR ENCARGOS DE LOCACAO	510,00
AMORTIZACAO DE DEBITOS PARCELADOS	531.992,55	RECEBIMENTO DE CREDITOS POR CONTRIBUICOES E TRANSFERENCIAS	5.121.112,36
REGISTRO DE BENS CRED E VAL EM FASE DE AQUISICAO OU FORMACAO	10.264.608,30	RECEBIMENTO DE CREDITOS POR CONTRIBUICOES PREVIDENCIARIAS	1.002,74
AQUISICAO DE PARTICIPACOES SOC EM EMPR S/CONTROLE DO ESTADO	731,30	ALIENACAO DE BENS MOVEIS	77.445,50
CONSTRUCAO OU AQUISICAO DE BENS MOVEIS	2.383.837,57	RECEBIMENTO DE CREDITOS POR OPERACOES MERCANTIS	210.298,80
CONSTRUCAO OU AQUISICAO DE BENS IMOVEIS	552.787,98	RECEBIMENTO DE CREDITOS POR PRESTACAO DE SERVICOS	1.981.347,08
AQUISICAO DE BENS DE ALMOXARIFADO	20.244,09	ALIENACAO DE INDICES CONSTRUTIVOS	622.800,00
SOMA.....	13.754.201,79	SOMA.....	10.204.743,46
INDEPENDENTES DA EXECUCAO ORCAMENTARIA		INDEPENDENTES DA EXECUCAO ORCAMENTARIA	
VARIACOES ATIVAS		VARIACOES PASSIVAS	
BAIXA DE DEBITOS PARCELADOS	88.784,79	INSCRICAO DE DEBITOS PARCELADOS - PRINCIPAL E ATUALIZACAO	235.970,46
INCORPORACAO DE BENS DE VENDA	2.033.837,93	BAIXA DE NUMERARIOS	29.519,00
INSCRICAO DE CREDITOS POR ENCARGOS DE LOCACAO	6.625,04	BAIXA DE CREDITOS POR IMPUTACAO DE RESPONSABILIDADE	0,07
INSCRICAO DE CREDITOS POR CONTRIB E TRANSFERENCIAS A RECEB	94.236.789,00	BAIXA DE BENS, CREDITOS E VALORES EM FASE DE AQUIS OU FORM	8,00
INCORPORACAO DE PARTICIPACOES SOC EM EMPR S/CONTROLE DO ES	2.201,14	BAIXA DE BENS DE VENDA	2.475.227,23
INCORPORACAO DE PARTICIPACOES SOC EM EMPR DIVERSAS	157.526,92	BAIXA DE PARTICIPACOES SOC EM EMPR S/CONTROLE DO ESTADO	65.747,18
INSCRICAO DE CREDITOS POR CONTRIBUICOES PREVIDENCIARIAS	1.002,74	BAIXA DE PARTICIPACOES SOC EM EMPR DIVERSAS	0,07
TRANSFERENCIAS INTRAPATRIMONIAIS	8.060.990,36	TRANSFERENCIAS INTRAPATRIMONIAIS	8.060.990,36
INCORPORACAO DE BENS MOVEIS	1.105.091,12	BAIXA DE BENS MOVEIS	460.594,52
INCORPORACAO DE BENS IMOVEIS	72.601.790,66	BAIXA DE BENS IMOVEIS	1.465.136,72
INCORPORACAO DE BENS DE NATUREZA INDUSTRIAL	13.076,03	BAIXA DE CREDITOS POR OPERACOES MERCANTIS	30.000,00
INSCRICAO DE CREDITOS POR EMPRESTIMOS CONCEDIDOS	17.519,09	BAIXA DE CREDITOS POR PRESTACAO DE SERVICOS	2.045.055,47
INSCRICAO DE CREDITOS POR OPERACOES MERCANTIS	2.496.072,17	BAIXA DE BENS DE ALMOXARIFADO	3.855.131,04
INSCRICAO DE CREDITOS POR PRESTACAO DE SERVICOS	4.722.063,09	SOMA.....	18.723.380,12
INCORPORACAO DE BENS DE ALMOXARIFADO	4.821.438,17	TOTAL.....	285.481.721,82
INSCRICAO DE DIVIDA ATIVA NAO TRIBUTARIA	14.586,31		
INCORPORACAO DE INDICES CONSTRUTIVOS	534.600,00	RESULTADO PATRIMONIAL	
SOMA.....	190.913.994,56	SUPERAVIT VERIFICADO	131.591.888,98
TOTAL.....	417.073.610,80	TOTAL.....	417.073.610,80

FUNDAÇÕES
DEMONSTRAÇÃO DA DÍVIDA FUNDADA INTERNA
EXERCÍCIO DE 1999 **(Anexo 16)**

ENTIDADES	SALDO ANTERIOR VALOR	RECEITA	VARIAÇÕES PASSIVAS-ATIVAS	RESGATES	SALDO FINAL VALOR
DÉBITOS PARCELADOS					
FADERGS	105.503,74			8.853,36	96.650,38
FETLSVC	267.633,95		4.427,66	22.991,16	249.070,45
FDRH	5.075,12		72,06	2.644,87	2.502,31
FGTAS	3.073.668,84		43.554,05	427.247,20	2.689.975,69
FRTE	324.930,85		14.993,20	23.555,69	316.368,36
FTSP	86.831,10		15.442,82	14.945,61	87.328,31
FZB	74.824,79		68.695,88	31.754,66	111.766,01
TOTAL	3.938.468,39		147.185,67	531.992,55	3.553.661,51

EXERCICIO DE 1999

FUNDAÇÕES
DEMONSTRAÇÃO DA DÍVIDA FLUTUANTE

RAFE070/00001
ANEXO N. 17
R\$

T I T U L O S	SALDO DO EXERCICIO	MOVIMENTO NO EXERCICIO		SALDO PARA O EXERCICIO SEGUINTE
		INSCRICAO	BAIXA	
RESTOS A PAGAR PROCESSADOS	61.051.688,97-	62.465.516,00	34.502.789,63	89.014.415,34-
RESTOS A PAGAR NAO PROCESSADOS	18.131.094,88-	24.943.678,33	15.867.041,81	27.207.731,40-
SERVICO DA DIVIDA A PAGAR	0,00	2.698,45	2.698,45	0,00
DEPOSITOS	1.517.173,21-	44.853.939,46	44.167.014,45	2.204.098,22-
DIVERSOS	397.431,03-	583.471,87	709.289,29	271.613,61-
TOTAL.....	81.097.388,09-	132.849.304,11	95.248.833,63	118.697.858,57-

EXERCICIO DE 1999		FUNDAÇÕES	RAFE071/00001
DEMONSTRATIVO DA DESPESA REALIZADA POR CATEGORIA ECONOMICA, SUBCATEGORIA ECONOMICA, ELEMENTO E SUBELEMENTO CONSOLIDADO			
			R\$
CODIGO	ESPECIFICACAO	DESPESA REALIZADA	
3.0.0.0	DESPESAS CORRENTES	240.160.880,64	
3.1.0.0	DESPESAS DE CUSTEIO	188.071.887,61	
3.1.1.0	PESSOAL	126.453.832,36	
3.1.1.1	PESSOAL CIVIL	102.926.682,36	
3.1.1.3	OBRIGACOES PATRONAIS	22.675.892,12	
3.1.1.4	DIARIAS	839.528,63	
3.1.1.5	AJUDA DE CUSTO	11.729,25	
3.1.2.0	MATERIAL DE CONSUMO	8.280.449,92	
3.1.3.0	SERVICOS DE TERCEIROS E ENCARGOS	28.996.702,35	
3.1.3.1	REMUNERACAO DE SERVICOS PESSOAIS	1.899.985,74	
3.1.3.2	OUTROS SERVICOS E ENCARGOS	27.096.716,61	
3.1.9.0	DIVERSAS DESPESAS DE CUSTEIO	24.340.902,98	
3.1.9.1	SENTENCAS JUDICIARIAS RELATIVAS A PESSOAL	22.900.911,05	
3.1.9.2	DESPESAS DE EXERCICIOS ANTERIORES	227.560,89	
3.1.9.3	DESPESAS DE EXERCICIOS ANTERIORES RELATIVAS A PESSOAL	1.212.431,04	
3.2.0.0	TRANSFERENCIAS CORRENTES	52.088.993,03	
3.2.1.0	TRANSFERENCIAS INTRAGOVERNAMENTAIS	230,79	
3.2.1.7	CONTRIBUICAO AO IPERGS PARA ASSISTENCIA MEDICA (PESSOAL/ENCARGOS SOCIAIS)	230,79	
3.2.2.0	TRANSFERENCIAS INTERGVERNAMENTAIS	202.580,00	
3.2.2.3	TRANSFERENCIAS A MUNICIPIOS	202.580,00	
3.2.3.0	TRANSFERENCIAS A INSTITUICOES PRIVADAS	156.168,63	
3.2.3.1	SUBVENCOES SOCIAIS	152.778,63	
3.2.3.2	SUBVENCOES ECONOMICAS	3.390,00	
3.2.5.0	TRANSFERENCIAS A PESSOAS	51.210.797,27	
3.2.5.8	OUTRAS TRANSFERENCIAS A SERVIDORES E SEGURADOS	2.040,00	
3.2.5.9	OUTRAS TRANSFERENCIAS A PESSOAS	51.208.757,27	
3.2.6.0	ENCARGOS DA DIVIDA INTERNA	88.877,16	
3.2.6.5	JUROS DE OUTRAS DIVIDAS	88.646,42	
3.2.6.6	ENCARGOS DE OUTRAS DIVIDAS	230,74	
3.2.8.0	CONTRIBUICOES PARA FORMACAO DO PATRIMONIO DO SERVICO PUBLICO-PASEP	429.232,45	
3.2.9.0	DIVERSAS TRANSFERENCIAS CORRENTES	1.106,73	
3.2.9.2	DESPESAS DE EXERCICIOS ANTERIORES	1.106,73	
4.0.0.0	DESPESAS DE CAPITAL	16.392.717,60	
4.1.0.0	INVESTIMENTOS	15.862.492,79	
4.1.1.0	OBRAS E INSTALACOES	4.867.385,53	
4.1.2.0	EQUIPAMENTOS E MATERIAL PERMANENTE	10.993.128,26	
4.1.9.0	DIVERSOS INVESTIMENTOS	1.979,00	
4.1.9.2	DESPESAS DE EXERCICIOS ANTERIORES	1.979,00	
4.3.0.0	TRANSFERENCIAS DE CAPITAL	530.224,81	
4.3.5.0	AMORTIZACAO DA DIVIDA INTERNA	360.224,81	
4.3.5.4	OUTRAS AMORTIZACOES	360.224,81	
4.3.9.0	DIVERSAS TRANSFERENCIAS DE CAPITAL	170.000,00	
4.3.9.2	DESPESAS DE EXERCICIOS ANTERIORES	170.000,00	
TOTAL GERAL ==>		256.553.598,24	
* RESUMO *			
PESSOAL E ENCARGOS SOCIAIS =>		126.453.832,36	
OUTRAS DESPESAS CORRENTES =>		113.707.048,28	
TOTAL DAS DESPESAS CORRENTES =>		240.160.880,64	
INVESTIMENTOS =>		15.862.492,79	
INVERSOES FINANCEIRAS =>		0,00	
TRANSFERENCIAS DE CAPITAL =>		530.224,81	
TOTAL DAS DESPESAS DE CAPITAL =>		16.392.717,60	
TOTAL GERAL =>		256.553.598,24	

EXERCICIO DE 1999		FUNDAOES					RAFE072/00001	
DEMONSTRATIVO DA DESPESA REALIZADA POR ORGAO SEGUNDO OS GRUPOS DE DESPESA COM DESDOBRAMENTO POR FONTE DE RECURSO								
R\$								
E S P E C I F I C A C A O	G R U P O S D E D E S P E S A							
	PESSOAL E ENCARGOS SOCIAIS	JUROS E ENCARGOS DA DIVIDA	OUTRAS DESPESAS CORRENTES	INVESTIMENTOS E INVERSOES FINAN.	AMORTIZACAO DA DIVIDA	OUTRAS DESPESAS DE CAPITAL	T O T A L	
51 FUNDAO DE AMPARO A PESQUISA DO ESTADO DO RIO GRANDE DO SUL - FAPERGS	591.260,70		51.128.134,56	27.325,95			51.746.721,21	
TESOURO-LIVRES	591.260,70		338.049,78				929.310,48	
PROPRIOS DA FUNDAO				27.325,95			27.325,95	
CONVENIOS			2.650.737,32				2.650.737,32	
OPERACOES DE CREDITO INTERNAS			1.290.256,57				1.290.256,57	
TESOURO-VINCULADOS PELA CONSTITUICAO			46.849.090,89				46.849.090,89	
52 FUNDAO DE CIENCIA E TECNOLOGIA - CIENTEC	10.588.237,37		3.430.667,89	4.673.557,59			18.692.462,85	
TESOURO-LIVRES	7.881.029,15						7.881.029,15	
PROPRIOS DA FUNDAO	2.707.208,22		3.400.594,89	3.715.467,51			9.823.270,62	
CONVENIOS			30.073,00	958.090,08			988.163,08	
53 FUNDAO DE ECONOMIA E ESTATISTICA "SIEGFRIED EMANUEL HEUSER" - FEE	26.012.009,90		790.656,93	105.333,57			26.908.000,40	
TESOURO-LIVRES	26.003.178,03						26.003.178,03	
PROPRIOS DA FUNDAO	8.025,14		760.634,65	105.333,57			873.993,36	
CONVENIOS	806,73		30.022,28				30.829,01	
54 FUNDAO PARA O DESENVOLVIMENTO DE RECURSOS HUMANOS - FDRH	2.011.544,42		1.131.103,30	26.971,39			3.169.619,11	
PROPRIOS DA FUNDAO	2.011.544,42		1.131.103,30	26.971,39			3.169.619,11	
55 FUNDAO DE ATENDIMENTO AO DEFICIENTE E AO SUPERDOTADO NO RIO GRANDE DO SUL	2.492.117,85	1.445,03	928.078,29	73.643,82	8.853,36		3.504.138,35	
PROPRIOS DA FUNDAO				30.912,75			30.912,75	
CONVENIOS			14.682,97				14.682,97	
TESOURO-VINCULADOS PELA CONSTITUICAO	2.492.117,85	1.445,03	913.395,32	42.731,07	8.853,36		3.458.542,63	
56 FUNDAO ESCOLA TECNICA LIBERATO SALZANO VIEIRA DA CUNHA - FETLSVC	8.401.198,48	4.137,33	1.112.703,74	19.960,00	22.991,16		9.560.990,71	
PROPRIOS DA FUNDAO	16.116,00	4.137,33	1.096.826,74				1.117.080,07	
TESOURO-VINCULADOS PELA CONSTITUICAO	8.385.082,48		15.877,00	19.960,00	22.991,16		8.443.910,64	
58 FUNDAO ESTADUAL DO BEM-ESTAR DO MENOR - FEBEM	55.205.760,20		8.030.948,51	1.335.652,53			64.572.361,24	
TESOURO-LIVRES	55.205.760,20		7.651.220,57	1.315.435,33			64.172.416,10	
PROPRIOS DA FUNDAO			29.777,56	306,00			30.083,56	
CONVENIOS			349.950,38	19.911,20			369.861,58	

EXERCICIO DE 1999		FUNDAÇOES					RAFE072/00002	
DEMONSTRATIVO DA DESPESA REALIZADA POR ORGAO SEGUNDO OS GRUPOS DE DESPESA COM DESDOBRAMENTO POR FONTE DE RECURSO								
R\$								
E S P E C I F I C A C A O	G R U P O S D E D E S P E S A							
	PESSOAL E ENCARGOS SOCIAIS	JUROS E ENCARGOS DA DIVIDA	OUTRAS DESPESAS CORRENTES	INVESTIMENTOS E INVERSOES FINAN.	AMORTIZACAO DA DIVIDA	OUTRAS DESPESAS DE CAPITAL	T O T A L	
59 FUNDACAO GAUCHA DO TRABALHO E ACAO SOCIAL - FGTAS	17.868.530,06	82.978,40	5.472.742,72	487.931,72	258.124,33		24.170.307,23	
TESOURO-LIVRES	17.861.983,69	82.978,40	1.275.543,94		258.124,33		19.478.630,36	
PROPRIOS DA FUNDACAO			75.929,34	12.397,40			88.326,74	
CONVENIOS	6.546,37		4.121.269,44	475.534,32			4.603.350,13	
61 FUNDACAO ZOOBOTANICA DO RIO GRANDE DO SUL - FZB	4.722.162,92		3.239.079,44	383.776,17	31.754,66		8.376.773,19	
TESOURO-LIVRES	4.589.566,59		362.685,28	19,90			4.952.271,77	
TESOURO-CONTRAPARTIDA	12.488,76		1.983.396,20	130.235,02			2.126.119,98	
PROPRIOS DA FUNDACAO	119.431,64		886.061,55	30.493,79	31.754,66		1.067.741,64	
CONVENIOS	675,93		6.936,41	148,00			7.760,34	
OPERACOES DE CREDITO EXTERNAS				222.879,46			222.879,46	
64 FUNDACAO DE PLANEJAMENTO METROPOLITANO E REGIONAL - METROPLAN	7.858.690,32		1.041.718,55	2.411.834,42		170.000,00	11.482.243,29	
TESOURO-LIVRES	7.833.563,73		537.953,97	2.185.557,62			10.557.075,32	
PROPRIOS DA FUNDACAO	18.651,77		500.752,08	222.687,48			742.091,33	
CONVENIOS	6.474,82		3.012,50	3.589,32		170.000,00	183.076,64	
65 FUNDACAO CULTURAL PIRATINI - RADIO E TELEVISAO - FCP-RTV	6.699.563,07		2.929.572,55	4.730.101,62	23.555,69		14.382.792,93	
TESOURO-LIVRES	6.699.563,07		2.071.721,19	4.613.660,07			13.384.944,33	
PROPRIOS DA FUNDACAO			857.851,36	116.441,55	23.555,69		997.848,60	
66 FUNDACAO TEATRO SAO PEDRO - FTSP	356.757,86	316,40	360.397,59	7.913,54	14.945,61		740.331,00	
TESOURO-LIVRES	356.757,86		160.402,95		14.945,61		532.106,42	
PROPRIOS DA FUNDACAO		316,40	199.994,64	7.913,54			208.224,58	
67 FUNDACAO ESTADUAL DE PROTECAO AMBIENTAL - FEPAM	7.392.294,78		3.484.087,29	274.484,63			11.150.866,70	
TESOURO-LIVRES	5.558.510,36						5.558.510,36	
TESOURO-CONTRAPARTIDA	54.650,32		427.911,70	6.113,40			488.675,42	
PROPRIOS DA FUNDACAO	1.773.132,79		3.046.914,29	134.832,23			4.954.879,31	
CONVENIOS	6.001,31		9.261,30	133.539,00			148.801,61	
68 FUNDACAO ESTADUAL DE PESQUISA AGROPECUARIA - FEPAGRO	205.650,30		1.479.805,23	32.954,02			1.718.409,55	
TESOURO-LIVRES	112.308,44		656.527,89				768.836,33	
PROPRIOS DA FUNDACAO	93.341,86		684.678,79	8.725,00			786.745,65	

EXERCICIO DE 1999		FUNDACOES					RAFE072/00003	
DEMONSTRATIVO DA DESPESA REALIZADA POR ORGAO SEGUNDO OS GRUPOS DE DESPESA COM DESDOBRAMENTO POR FONTE DE RECURSO								
R\$								
E S P E C I F I C A C A O	G R U P O S D E D E S P E S A							
	PESSOAL E ENCARGOS SOCIAIS	JUROS E ENCARGOS DA DIVIDA	OUTRAS DESPESAS CORRENTES	INVESTIMENTOS E INVERSOES FINAN.	AMORTIZACAO DA DIVIDA	OUTRAS DESPESAS DE CAPITAL	T O T A L	
CONVENIOS			138.598,55	24.229,02			162.827,57	
69 FUNDACAO ESTADUAL DE PRODUCAO E PESQUISA EM SAUDE - FEPPS	163.667,01		4.942.861,65	1.271.051,82			6.377.580,48	
PROPRIOS DA FUNDACAO CONVENIOS	163.667,01		4.936.376,15 6.485,50	1.250.886,42 20.165,40			6.350.929,58 26.650,90	
T O T A L	150.569.445,24	88.877,16	89.502.558,24	15.862.492,79	360.224,81	170.000,00	256.553.598,24	

EXERCICIO DE 1999		FUNDAÇÕES						RAFE073/00001
DEMONSTRATIVO DA DESPESA REALIZADA POR FUNÇÃO SEGUNDO OS GRUPOS DE DESPESA COM DESDOBRAMENTO POR FONTE DE RECURSO								
R\$								
E S P E C I F I C A C A O	G R U P O S D E D E S P E S A							
	PESSOAL E ENCARGOS SOCIAIS	JUROS E ENCARGOS DA DÍVIDA	OUTRAS DESPESAS CORRENTES	INVESTIMENTOS E INVERSOES FINAN.	AMORTIZACAO DA DÍVIDA	OUTRAS DESPESAS DE CAPITAL	T O T A L	
01 LEGISLATIVA	1.559.409,93						1.559.409,93	
TESOURO-LIVRES	1.559.409,93						1.559.409,93	
03 ADMINISTRACAO E PLANEJAMENTO	32.884.608,46		52.557.315,13	146.884,49			85.588.808,08	
TESOURO-LIVRES	32.868.592,53		876.003,75				33.744.596,28	
PROPRIOS DA FUNDACAO	15.209,20		861.204,32	146.884,49			1.023.298,01	
CONVENIOS	806,73		2.680.759,60				2.681.566,33	
OPERACOES DE CREDITO INTERNAS			1.290.256,57				1.290.256,57	
TESOURO-VINCULADOS PELA CONSTITUICAO			46.849.090,89				46.849.090,89	
04 AGRICULTURA	4.927.813,22		4.718.884,67	416.730,19	31.754,66		10.095.182,74	
TESOURO-LIVRES	4.701.875,03		1.019.213,17	19,90			5.721.108,10	
TESOURO-CONTRAPARTIDA	12.488,76		1.983.396,20	130.235,02			2.126.119,98	
PROPRIOS DA FUNDACAO	212.773,50		1.570.740,34	39.218,79	31.754,66		1.854.487,29	
CONVENIOS	675,93		145.534,96	24.377,02			170.587,91	
OPERACOES DE CREDITO EXTERNAS				222.879,46			222.879,46	
07 DESENVOLVIMENTO REGIONAL	2.661,76		167.313,89	199.652,61			369.628,26	
PROPRIOS DA FUNDACAO	2.661,76		167.313,89	199.652,61			369.628,26	
08 EDUCACAO E CULTURA	19.961.181,68	5.898,76	6.461.855,47	4.858.590,37	70.345,82		31.357.872,10	
TESOURO-LIVRES	7.056.320,93		2.232.124,14	4.613.660,07	14.945,61		13.917.050,75	
PROPRIOS DA FUNDACAO	2.027.660,42	4.453,73	3.285.776,04	182.239,23	23.555,69		5.523.685,11	
CONVENIOS			14.682,97				14.682,97	
TESOURO-VINCULADOS PELA CONSTITUICAO	10.877.200,33	1.445,03	929.272,32	62.691,07	31.844,52		11.902.453,27	
10 HABITACAO E URBANISMO						170.000,00	170.000,00	
CONVENIOS						170.000,00	170.000,00	
11 INDUSTRIA, COMERCIO E SERVICOS	10.588.237,37		3.430.667,89	4.673.557,59			18.692.462,85	
TESOURO-LIVRES	7.881.029,15						7.881.029,15	
PROPRIOS DA FUNDACAO	2.707.208,22		3.400.594,89	3.715.467,51			9.823.270,62	
CONVENIOS			30.073,00	958.090,08			988.163,08	
13 SAUDE E SANEAMENTO	7.564.578,01		8.568.195,20	2.503.332,32			18.636.105,53	
TESOURO-LIVRES	5.558.510,36			949.506,55			6.508.016,91	
TESOURO-CONTRAPARTIDA	54.650,32		427.911,70	6.113,40			488.675,42	

EXERCICIO DE 1999		FUNDAÇÕES						RAFE073/00002
DEMONSTRATIVO DA DESPESA REALIZADA POR FUNÇÃO SEGUNDO OS GRUPOS DE DESPESA COM DESDOBRAMENTO POR FONTE DE RECURSO								
R\$								
E S P E C I F I C A C A O	G R U P O S D E D E S P E S A							
	PESSOAL E ENCARGOS SOCIAIS	JUROS E ENCARGOS DA DÍVIDA	OUTRAS DESPESAS CORRENTES	INVESTIMENTOS E INVERSOES FINAN.	AMORTIZACAO DA DÍVIDA	OUTRAS DESPESAS DE CAPITAL	T O T A L	
PROPRIOS DA FUNDAÇÃO	1.938.941,20		8.121.524,20	1.390.418,65			11.450.884,05	
CONVENIOS	12.476,13		18.759,30	157.293,72			188.529,15	
14 TRABALHO	6.546,37		4.319.133,02	484.805,32			4.810.484,71	
TESOURO-LIVRES			167.313,93				167.313,93	
PROPRIOS DA FUNDAÇÃO			30.549,65	9.271,00			39.820,65	
CONVENIOS	6.546,37		4.121.269,44	475.534,32			4.603.350,13	
15 ASSISTENCIA E PREVIDENCIA	73.067.743,89	82.978,40	9.184.558,21	1.338.778,93	258.124,33		83.932.183,76	
TESOURO-LIVRES			8.759.450,58	1.315.435,33	258.124,33		83.483.732,53	
PROPRIOS DA FUNDAÇÃO	73.067.743,89	82.978,40	75.157,25	3.432,40			78.589,65	
CONVENIOS			349.950,38	19.911,20			369.861,58	
16 TRANSPORTE	6.664,55		94.634,76	1.240.160,97			1.341.460,28	
TESOURO-LIVRES				1.236.051,07			1.236.051,07	
PROPRIOS DA FUNDAÇÃO	6.664,55		94.634,76	4.109,90			105.409,21	
T O T A L	150.569.445,24	88.877,16	89.502.558,24	15.862.492,79	360.224,81	170.000,00	256.553.598,24	
R E S U M O								
TESOURO-LIVRES	132.693.481,82	82.978,40	13.054.105,57	8.114.672,92	273.069,94		154.218.308,65	
TESOURO-CONTRAPARTIDA	67.139,08		2.411.307,90	136.348,42			2.614.795,40	
PROPRIOS DA FUNDAÇÃO	6.911.118,85	4.453,73	17.607.495,34	5.690.694,58	55.310,35		30.269.072,85	
CONVENIOS	20.505,16		7.361.029,65	1.635.206,34		170.000,00	9.186.741,15	
OPERACOES DE CREDITO INTERNAS			1.290.256,57				1.290.256,57	
OPERACOES DE CREDITO EXTERNAS				222.879,46			222.879,46	
TESOURO-VINCULADOS PELA CONSTITUICAO	10.877.200,33	1.445,03	47.778.363,21	62.691,07	31.844,52		58.751.544,16	
T O T A L	150.569.445,24	88.877,16	89.502.558,24	15.862.492,79	360.224,81	170.000,00	256.553.598,24	

SETOR GOVERNAMENTAL

R E C E I T A		D E S P E S A	
T I T U L O S	R\$	T I T U L O S	R\$
RECEITAS CORRENTES		DESPESAS CORRENTES	
RECEITA TRIBUTARIA	5.083.484.160,82	DESPESAS DE CUSTEIO	3.506.994.873,94
RECEITA DE CONTRIBUICOES	548.987.979,14	TRANSFERENCIAS CORRENTES	4.349.884.547,66
RECEITA PATRIMONIAL	188.262.830,63		
RECEITA AGROPECUARIA	752.088,51		
RECEITA INDUSTRIAL	2.594.189,84		
RECEITA DE SERVICOS	114.544.739,52		
TRANSFERENCIAS CORRENTES	1.377.266.210,21		
OUTRAS RECEITAS CORRENTES	527.481.370,24		
SOMA.....	7.843.373.568,91	SOMA.....	7.856.879.421,60
DEFICIT DO ORCAMENTO CORRENTE	13.505.852,69	TOTAL.....	7.856.879.421,60
TOTAL.....	7.856.879.421,60	DEFICIT DO ORCAMENTO CORRENTE	13.505.852,69
RECEITAS DE CAPITAL		DESPESAS DE CAPITAL	
OPERACOES DE CREDITO	158.049.094,59	INVESTIMENTOS	358.668.571,53
ALIENACAO DE BENS	922.039,31	INVERSOES FINANCEIRAS	60.645.528,78
AMORTIZACAO DE EMPRESTIMOS	60.772.313,37	TRANSFERENCIAS DE CAPITAL	637.241.044,30
TRANSFERENCIAS DE CAPITAL	23.787.444,39		
SOMA.....	243.530.891,66	SOMA.....	1.056.555.144,61
DEFICIT	826.530.105,64	TOTAL.....	1.070.060.997,30
TOTAL.....	1.070.060.997,30		
R E S U M O			
RECEITAS CORRENTES.....	7.843.373.568,91	DESPESAS CORRENTES.....	7.856.879.421,60
RECEITAS DE CAPITAL.....	243.530.891,66	DESPESAS DE CAPITAL.....	1.056.555.144,61
DEFICIT.....	826.530.105,64	SUPERAVIT.....	0,00
TOTAL.....	8.913.434.566,21	TOTAL.....	8.913.434.566,21

CODIGO	ESPECIFICACAO	PROJETOS	ATIVIDADES	TOTAL
01	LEGISLATIVA	3.087.723,34	153.779.085,87	156.866.809,21
01.01	PROCESSO LEGISLATIVO	3.087.723,34	98.190.830,51	101.278.553,85
01.01.001	ACAO LEGISLATIVA	3.087.723,34	98.190.830,51	101.278.553,85
01.02	FISCALIZACAO FINANCEIRA E ORCAMENTARIA EXTERNA		53.702.359,51	53.702.359,51
01.02.002	CONTROLE EXTERNO		53.702.359,51	53.702.359,51
01.59	REGIOES METROPOLITANAS		1.559.409,93	1.559.409,93
01.59.021	ADMINISTRACAO GERAL		1.559.409,93	1.559.409,93
01.81	ASSISTENCIA		326.485,92	326.485,92
01.81.031	ASSISTENCIA FINANCEIRA		326.485,92	326.485,92
02	JUDICIARIA	31.190.993,85	562.992.673,12	594.183.666,97
02.04	PROCESSO JUDICIARIO	31.190.993,85	562.988.983,12	594.179.976,97
02.04.013	ACAO JUDICIARIA		377.484.302,55	377.484.302,55
02.04.014	DEFESA DO INTERESSE PUBLICO NO PROCESSO JUDICIARIO			
02.04.015	CUSTODIA E REINTEGRACAO SOCIAL	6.016.604,67	104.990.190,34	104.990.190,34
02.04.021	ADMINISTRACAO GERAL	52.422,91	63.304.466,79	69.321.071,46
02.04.025	EDIFICACOES PUBLICAS	25.121.966,27	3.967.235,54	4.019.658,45
02.04.179	SERVICOS ESPECIAIS DE SEGURANCA		13.242.787,90	13.242.787,90
02.07	ADMINISTRACAO		3.690,00	3.690,00
02.07.023	DIVULGACAO OFICIAL		3.690,00	3.690,00
03	ADMINISTRACAO E PLANEJAMENTO	15.129.840,93	1.187.702.033,45	1.202.831.874,38
03.07	ADMINISTRACAO	4.917.427,29	205.385.678,32	210.303.105,61
03.07.020	SUPERVISAO E COORDENACAO SUPERIOR	3.395.743,02	33.083.030,59	36.478.773,61
03.07.021	ADMINISTRACAO GERAL	411.339,64	170.650.798,98	171.062.138,62
03.07.023	DIVULGACAO OFICIAL	1.035.319,57	1.401.973,41	2.437.292,98
03.07.025	EDIFICACOES PUBLICAS	75.025,06	199.249,51	274.274,57
03.07.217	TREINAMENTO DE RECURSOS HUMANOS		50.625,83	50.625,83
03.08	ADMINISTRACAO FINANCEIRA		876.561.581,10	876.561.581,10
03.08.021	ADMINISTRACAO GERAL		16.000.840,12	16.000.840,12
03.08.024	INFORMATICA		742.315,37	742.315,37
03.08.030	ADMINISTRACAO DE RECEITAS		95.801.537,03	95.801.537,03
03.08.032	CONTROLE INTERNO		13.561.604,69	13.561.604,69
03.08.033	DIVIDA INTERNA		660.816.194,19	660.816.194,19
03.08.034	DIVIDA EXTERNA		89.639.089,70	89.639.089,70
03.09	PLANEJAMENTO GOVERNAMENTAL	4.546.833,84	35.939.405,07	40.486.238,91
03.09.021	ADMINISTRACAO GERAL		16.742.867,58	16.742.867,58
03.09.040	PLANEJAMENTO E ORCAMENTACAO		8.584.952,35	8.584.952,35
03.09.043	ORGANIZACAO E MODERNIZACAO ADMINISTRATIVA	3.051.228,61	446.452,32	3.497.680,93
03.09.044	INFORMACOES GEOGRAFICAS E ESTATISTICAS	1.273.209,81	1.112.638,03	2.385.847,84
03.09.045	ESTUDOS E PESQUISAS ECONOMICO-SOCIAIS	222.395,42	9.052.494,79	9.274.890,21
03.10	CIENCIA E TECNOLOGIA	4.605.209,00	62.881.282,49	67.486.491,49
03.10.021	ADMINISTRACAO GERAL		1.036.820,34	1.036.820,34
03.10.054	PESQUISA FUNDAMENTAL		50.790.084,78	50.790.084,78
03.10.056	DESENVOLVIMENTO EXPERIMENTAL		11.054.377,37	15.659.586,37
03.59	REGIOES METROPOLITANAS		6.934.086,47	6.934.086,47
03.59.021	ADMINISTRACAO GERAL		6.934.086,47	6.934.086,47
03.60	SERVICOS DE UTILIDADE PUBLICA	19.500,00		19.500,00
03.60.325	LIMPEZA PUBLICA	19.500,00		19.500,00
03.75	SAUDE	1.040.870,80		1.040.870,80
03.75.428	ASSISTENCIA MEDICA E SANITARIA	1.040.870,80		1.040.870,80
04	AGRICULTURA	12.050.820,80	149.607.559,90	161.658.380,70
04.07	ADMINISTRACAO		14.128.800,49	14.128.800,49
04.07.021	ADMINISTRACAO GERAL		14.051.551,77	14.051.551,77
04.07.023	DIVULGACAO OFICIAL		77.248,72	77.248,72
04.09	PLANEJAMENTO GOVERNAMENTAL		374.025,79	374.025,79
04.09.040	PLANEJAMENTO E ORCAMENTACAO		65.523,10	65.523,10
04.09.044	INFORMACOES GEOGRAFICAS E ESTATISTICAS		308.502,69	308.502,69
04.10	CIENCIA E TECNOLOGIA	32.954,02	3.756.202,32	3.789.156,34
04.10.021	ADMINISTRACAO GERAL		1.386.750,97	1.386.750,97
04.10.055	PESQUISA APLICADA	32.954,02	2.369.451,35	2.402.405,37
04.13	ORGANIZACAO AGRARIA		24.578.043,37	24.578.043,37
04.13.066	REFORMA AGRARIA		24.530.433,32	24.530.433,32
04.13.067	COLONIZACAO		47.610,05	47.610,05
04.14	PRODUCAO VEGETAL	36.000,00	1.965.990,34	2.001.990,34
04.14.075	DEFESA SANITARIA VEGETAL		1.462.418,62	1.462.418,62
04.14.080	SEMENTES E MUDAS	36.000,00		36.000,00
04.14.097	INSPECCAO, PADRONIZACAO E CLASSIFICACAO DE PRODUTOS		503.571,72	503.571,72
04.15	PRODUCAO ANIMAL		16.054.788,02	16.054.788,02
04.15.087	DEFESA SANITARIA ANIMAL		16.054.788,02	16.054.788,02
04.16	ABASTECIMENTO	5.593.999,36		5.593.999,36
04.16.035	PARTICIPACOES SOCIETARIAS	5.593.999,36		5.593.999,36
04.17	PRESERVACAO DE RECURSOS NATURAIS RENOVAVEIS	5.834.446,42	7.384.886,09	13.219.332,51
04.17.021	ADMINISTRACAO GERAL		277.417,43	277.417,43
04.17.103	PROTECAO A FLORA E A FAUNA	3.648.999,44	2.036.813,40	5.685.812,84
04.17.104	REFLORESTAMENTO	5.000,00	1.363.128,65	1.368.128,65
04.17.106	JARDINS BOTANICOS E ZOOLOGICOS	2.180.446,98	3.160.843,87	5.341.290,85
04.17.112	PROMOCAO AGRARIA		546.682,74	546.682,74
04.18	PROMOCAO E EXTENSAO RURAL	553.421,00	70.447.789,12	71.001.210,12
04.18.111	EXTENSAO RURAL	553.421,00	60.782.892,55	61.336.313,55
04.18.112	PROMOCAO AGRARIA		9.664.896,57	9.664.896,57
04.54	RECURSOS HIDRICOS		1.257.301,54	1.257.301,54
04.54.077	IRRIGACAO		1.257.301,54	1.257.301,54
04.63	COMERCIO		3.894.771,05	3.894.771,05
04.63.353	COMERCIALIZACAO		3.894.771,05	3.894.771,05
04.82	PREVIDENCIA		5.764.961,77	5.764.961,77
04.82.495	PREVIDENCIA SOCIAL A INATIVOS E PENSIONISTAS		5.764.961,77	5.764.961,77
06	DEFESA NACIONAL E SEGURANCA PUBLICA		648.022.734,39	648.022.734,39
06.07	ADMINISTRACAO		5.911.687,90	5.911.687,90
06.07.020	SUPERVISAO E COORDENACAO SUPERIOR		5.879.455,90	5.879.455,90
06.07.023	DIVULGACAO OFICIAL		32.232,00	32.232,00
06.30	SEGURANCA PUBLICA		641.783.987,04	641.783.987,04

EXERCICIO DE 1999		SETOR GOVERNAMENTAL		RAFE061/00002
		PROGRAMA DE TRABALHO DO GOVERNO		ANEXO N. 7
		DEMONSTRATIVO DE FUNCOES, PROGRAMAS E SUBPROGRAMAS POR PROJETOS E ATIVIDADES		R\$
CODIGO	ESPECIFICACAO	PROJETOS	ATIVIDADES	TOTAL
06.30.020	SUPERVISAO E COORDENACAO SUPERIOR		71.989.922,20	71.989.922,20
06.30.174	POLICIAMENTO CIVIL		177.763.792,38	177.763.792,38
06.30.177	POLICIAMENTO MILITAR		352.534.648,95	352.534.648,95
06.30.178	DEFESA CONTRA SINISTROS		36.630.734,63	36.630.734,63
06.30.179	SERVICOS ESPECIAIS DE SEGURANCA		2.523.268,62	2.523.268,62
06.30.428	ASSISTENCIA MEDICA E SANITARIA		341.620,26	341.620,26
06.42	ENSINO FUNDAMENTAL		7.336,19	7.336,19
06.42.188	ENSINO REGULAR		7.336,19	7.336,19
06.44	ENSINO SUPERIOR		314.588,63	314.588,63
06.44.217	TREINAMENTO DE RECURSOS HUMANOS		314.588,63	314.588,63
06.82	PREVIDENCIA		5.134,63	5.134,63
06.82.492	PREVIDENCIA SOCIAL A SEGURADOS		5.134,63	5.134,63
07	DESENVOLVIMENTO REGIONAL	369.628,26	1.404.008.420,97	1.404.378.049,23
07.38	PROGRAMACAO A CARGO DE ESTADOS E MUNICIPIOS		1.404.002.920,97	1.404.002.920,97
07.38.181	TRANSFERENCIAS FINANCEIRAS A ESTADOS E MUNICIPIOS		1.404.002.920,97	1.404.002.920,97
07.39	DESENVOLVIMENTO DE MICRORREGIOES	369.628,26		369.628,26
07.39.040	PLANEJAMENTO E ORCAMENTACAO	369.628,26		369.628,26
07.40	PROGRAMAS INTEGRADOS		5.500,00	5.500,00
07.40.183	PROGRAMACAO ESPECIAL		5.500,00	5.500,00
08	EDUCACAO E CULTURA	27.747.194,39	1.101.176.827,93	1.128.924.022,32
08.07	ADMINISTRACAO		60.240.626,78	60.271.214,18
08.07.021	ADMINISTRACAO GERAL	30.587,40	58.412.647,90	58.412.647,90
08.07.023	DIVULGACAO OFICIAL		1.827.978,88	1.827.978,88
08.07.217	TREINAMENTO DE RECURSOS HUMANOS	30.587,40		30.587,40
08.09	PLANEJAMENTO GOVERNAMENTAL		143.879,80	143.879,80
08.09.020	SUPERVISAO E COORDENACAO SUPERIOR		143.879,80	143.879,80
08.41	EDUCACAO DA CRIANCA DE 0 A 6 ANOS		9.600,00	9.600,00
08.41.190	EDUCACAO PRE-ESCOLAR		9.600,00	9.600,00
08.42	ENSINO FUNDAMENTAL	12.947.043,67	785.237.370,27	798.184.413,94
08.42.181	TRANSFERENCIAS FINANCEIRAS A ESTADOS E MUNICIPIOS		75.189.412,93	75.189.412,93
08.42.188	ENSINO REGULAR	9.555.821,68	710.047.957,34	719.603.779,02
08.42.217	TREINAMENTO DE RECURSOS HUMANOS	4.966,10		4.966,10
08.42.237	MATERIAL DE APOIO PEDAGOGICO	3.386.255,89		3.386.255,89
08.43	ENSINO MEDIO	4.427.497,25	123.566.685,57	127.994.182,82
08.43.025	EDIFICACOES PUBLICAS	105.004,90		105.004,90
08.43.054	PESQUISA FUNDAMENTAL		14.386,90	14.386,90
08.43.196	FORMACAO PARA O SETOR PRIMARIO	490.300,04		490.300,04
08.43.197	FORMACAO PARA O SETOR SECUNDARIO	2.391.056,25	9.526.643,81	11.917.700,06
08.43.199	ENSINO POLIVALENTE	1.340.336,06	114.025.654,86	115.365.990,92
08.43.237	MATERIAL DE APOIO PEDAGOGICO	100.800,00		100.800,00
08.44	ENSINO SUPERIOR		6.950.628,77	6.950.628,77
08.44.031	ASSISTENCIA FINANCEIRA		6.735.040,00	6.735.040,00
08.44.206	ENSINO DE POS-GRADUACAO		215.588,77	215.588,77
08.45	ENSINO SUPLETIVO	104.996,61	6.797.281,26	6.902.277,87
08.45.196	FORMACAO PARA O SETOR PRIMARIO	104.996,61		104.996,61
08.45.213	CURSOS DE SUPLENCIA		6.049.895,52	6.049.895,52
08.45.217	TREINAMENTO DE RECURSOS HUMANOS		747.385,74	747.385,74
08.46	EDUCACAO FISICA E DESPORTOS	3.299.573,91	2.841.684,72	6.141.258,63
08.46.213	CURSOS DE SUPLENCIA	72.038,00		72.038,00
08.46.223	EDUCACAO FISICA	3.227.535,91		3.227.535,91
08.47	ASSISTENCIA A EDUCANDOS		2.841.684,72	2.841.684,72
08.47.188	ENSINO REGULAR		15.877.483,06	15.877.483,06
08.48	CULTURA	5.997.503,55	23.744.043,57	29.741.547,12
08.48.020	SUPERVISAO E COORDENACAO SUPERIOR		436.518,90	436.518,90
08.48.021	ADMINISTRACAO GERAL		548.165,18	548.165,18
08.48.246	PATRIMONIO HISTORICO, ARTISTICO E ARQUEOLOGICO		6.660.295,30	6.660.295,30
08.48.247	DIFUSAO CULTURAL	5.997.503,55	16.099.064,19	22.096.567,74
08.49	EDUCACAO ESPECIAL	939.992,00	5.742.049,03	6.682.041,03
08.49.252	EDUCACAO COMPENSATORIA	939.992,00	5.742.049,03	6.682.041,03
08.77	PROTECAO AO MEIO AMBIENTE		23.607,36	23.607,36
08.77.188	ENSINO REGULAR		23.607,36	23.607,36
08.81	ASSISTENCIA		70.001.887,74	70.001.887,74
08.81.486	ASSISTENCIA SOCIAL GERAL		70.001.887,74	70.001.887,74
09	ENERGIA E RECURSOS MINERAIS	605.120,78	1.924.027,92	2.529.148,70
09.07	ADMINISTRACAO		759.386,75	798.378,95
09.07.020	SUPERVISAO E COORDENACAO SUPERIOR	38.992,20		38.992,20
09.09	PLANEJAMENTO GOVERNAMENTAL	21.000,00		21.000,00
09.09.040	PLANEJAMENTO E ORCAMENTACAO	21.000,00		21.000,00
09.54	RECURSOS HIDRICOS	545.128,58	1.164.641,17	1.709.769,75
09.54.296	ESTUDOS E PESQUISAS HIDROLOGICOS		644.641,17	644.641,17
09.54.297	REGULARIZACAO DE CURSOS D'AGUA	545.128,58	520.000,00	1.065.128,58
10	HABITACAO E URBANISMO	14.175.831,72	1.678.807,29	15.854.639,01
10.39	DESENVOLVIMENTO DE MICRORREGIOES	170.000,00		170.000,00
10.39.323	PLANEJAMENTO URBANO	170.000,00		170.000,00
10.57	HABITACAO	10.276.760,07		10.276.760,07
10.57.316	HABITACOES URBANAS	9.628.457,94		9.628.457,94
10.57.317	HABITACOES RURAIS	648.302,13		648.302,13
10.58	URBANISMO	3.729.071,65		3.729.071,65
10.58.031	ASSISTENCIA FINANCEIRA	3.729.071,65		3.729.071,65
10.59	REGIOES METROPOLITANAS		1.678.807,29	1.678.807,29
10.59.323	PLANEJAMENTO URBANO		1.678.807,29	1.678.807,29
11	INDUSTRIA, COMERCIO E SERVICOS	14.707.230,48	25.739.393,80	40.446.624,28
11.07	ADMINISTRACAO		2.642.571,01	2.642.571,01
11.07.021	ADMINISTRACAO GERAL		2.566.855,35	2.566.855,35
11.07.023	DIVULGACAO OFICIAL		75.715,66	75.715,66
11.10	CIENCIA E TECNOLOGIA	4.303.157,43	14.389.305,42	18.692.462,85
11.10.021	ADMINISTRACAO GERAL		7.627.721,87	7.627.721,87
11.10.023	DIVULGACAO OFICIAL		11.923,46	11.923,46
11.10.043	ORGANIZACAO E MODERNIZACAO ADMINISTRATIVA	1.014.334,64		1.014.334,64
11.10.055	PESQUISA APLICADA	3.288.822,79		3.288.822,79
11.10.057	INFORMACAO CIENTIFICA E TECNOLOGICA		292.884,45	292.884,45

EXERCICIO DE 1999	SETOR GOVERNAMENTAL	RAFE061/00003
	PROGRAMA DE TRABALHO DO GOVERNO	
	DEMONSTRATIVO DE FUNCOES, PROGRAMAS E SUBPROGRAMAS POR PROJETOS E ATIVIDADES	ANEXO N. 7
		R\$

CODIGO	ESPECIFICACAO	PROJETOS	ATIVIDADES	TOTAL
11.10.058	TESTE E ANALISE DE QUALIDADE		6.456.775,64	6.456.775,64
11.62	INDUSTRIA	10.254.073,05	1.638.067,32	11.892.140,37
11.62.346	PROMOCAO INDUSTRIAL	10.254.073,05	1.638.067,32	11.892.140,37
11.63	COMERCIO		415.101,86	415.101,86
11.63.355	PROMOCAO EXTERNA DO COMERCIO		415.101,86	415.101,86
11.65	TURISMO	150.000,00	4.357.312,78	4.507.312,78
11.65.363	PROMOCAO DE TURISMO	150.000,00	4.357.312,78	4.507.312,78
11.66	NORMATIZACAO E FISCALIZACAO DA ATIVIDADE EMPRESARIAL		2.297.035,41	2.297.035,41
11.66.376	REGISTRO DE EMPRESAS		2.297.035,41	2.297.035,41
12	RELACOES EXTERIORES		378.609,73	378.609,73
12.72	POLITICA EXTERIOR		378.609,73	378.609,73
12.72.410	RELACOES DIPLOMATICAS		126.427,16	126.427,16
12.72.411	COOPERACAO INTERNACIONAL		252.182,57	252.182,57
13	SAUDE E SANEAMENTO	116.205.166,23	320.343.139,17	436.548.305,40
13.04	PROCESSO JUDICIARIO		478,77	478,77
13.04.013	ACAO JUDICIARIA		478,77	478,77
13.07	ADMINISTRACAO		236.387,59	236.387,59
13.07.023	DIVULGACAO OFICIAL		236.387,59	236.387,59
13.60	SERVICOS DE UTILIDADE PUBLICA	721.965,42	721.965,42	721.965,42
13.60.325	LIMPEZA PUBLICA	721.965,42	721.965,42	721.965,42
13.75	SAUDE	80.343.088,91	309.376.365,47	389.719.454,38
13.75.020	SUPERVISAO E COORDENACAO SUPERIOR		54.870,48	54.870,48
13.75.021	ADMINISTRACAO GERAL		1.245.734,72	1.245.734,72
13.75.023	DIVULGACAO OFICIAL		8.150,94	8.150,94
13.75.056	DESENVOLVIMENTO EXPERIMENTAL		24.066,81	24.066,81
13.75.057	INFORMACAO CIENTIFICA E TECNOLÓGICA		20.612,12	20.612,12
13.75.217	TREINAMENTO DE RECURSOS HUMANOS		65.144.521,07	65.144.521,07
13.75.428	ASSISTENCIA MEDICA E SANITARIA	77.820.115,88	239.837.754,56	317.657.870,44
13.75.429	CONTROLE DE DOENÇAS TRANSMISSIVEIS		96.078,87	96.078,87
13.75.430	VIGILANCIA SANITARIA		1.284.721,86	1.284.721,86
13.75.431	PRODUTOS PROFILATICOS E TERAPEUTICOS		1.659.854,04	1.659.854,04
13.75.448	SANEAMENTO GERAL	2.522.973,03	2.522.973,03	2.522.973,03
13.76	SANEAMENTO	25.959.721,66	653.066,04	26.612.787,70
13.76.447	ABASTECIMENTO D'AGUA	883.000,00	475.745,63	1.358.745,63
13.76.448	SANEAMENTO GERAL	6.856.755,55	177.320,41	7.034.075,96
13.76.449	SISTEMA DE ESGOTOS	15.601.776,11		15.601.776,11
13.76.456	CONTROLE DA POLUICAO	1.182.500,00		1.182.500,00
13.76.458	DEFESA CONTRA AS INUNDACOES	1.435.690,00		1.435.690,00
13.77	PROTECAO AO MEIO AMBIENTE	9.180.390,24	10.076.841,30	19.257.231,54
13.77.023	DIVULGACAO OFICIAL		203.464,83	203.464,83
13.77.106	JARDINS BOTANICOS E ZOOLOGICOS	22.680,68		22.680,68
13.77.323	PLANEJAMENTO URBANO	158.151,80		158.151,80
13.77.456	CONTROLE DA POLUICAO	8.999.557,76	9.873.376,47	18.872.934,23
14	TRABALHO	631.151,70	22.555.242,49	23.186.394,19
14.07	ADMINISTRACAO		2.416.610,14	2.416.610,14
14.07.021	ADMINISTRACAO GERAL		2.338.976,76	2.338.976,76
14.07.023	DIVULGACAO OFICIAL		77.633,38	77.633,38
14.09	PLANEJAMENTO GOVERNAMENTAL		767.675,00	767.675,00
14.09.045	ESTUDOS E PESQUISAS ECONOMICO-SOCIAIS		767.675,00	767.675,00
14.78	PROTECAO AO TRABALHADOR		3.927.168,39	3.927.168,39
14.78.470	SEGURO DESEMPREGO		3.927.168,39	3.927.168,39
14.79	SEGURANCA, HIGIENE E MEDICINA DO TRABALHO		11.922,92	11.922,92
14.79.480	PREVENCAO DO ACIDENTE DE TRABALHO		11.922,92	11.922,92
14.80	RELACOES DO TRABALHO	631.151,70	15.431.866,04	16.063.017,74
14.80.477	ORDENAMENTO DO EMPREGO E DO SALARIO	631.151,70	15.431.866,04	16.063.017,74
15	ASSISTENCIA E PREVIDENCIA	20.579.951,73	2.685.643.497,50	2.706.223.449,23
15.04	PROCESSO JUDICIARIO	18.810,33		18.810,33
15.04.013	ACAO JUDICIARIA	18.810,33		18.810,33
15.07	ADMINISTRACAO	67.931,84	94.636.526,53	94.704.458,37
15.07.020	SUPERVISAO E COORDENACAO SUPERIOR		8.479.439,41	8.479.439,41
15.07.021	ADMINISTRACAO GERAL		85.939.185,47	85.939.185,47
15.07.025	EDIFICACOES PUBLICAS	67.931,84		67.931,84
15.07.486	ASSISTENCIA SOCIAL GERAL		217.901,65	217.901,65
15.08	ADMINISTRACAO FINANCEIRA		8.109.109,96	8.109.109,96
15.08.031	ASSISTENCIA FINANCEIRA		65.959,90	65.959,90
15.08.033	DIVIDA INTERNA		8.043.150,06	8.043.150,06
15.75	SAUDE		256.975.727,60	256.975.727,60
15.75.428	ASSISTENCIA MEDICA SANITARIA		256.975.727,60	256.975.727,60
15.81	ASSISTENCIA	20.399.710,19	93.020.322,50	113.420.032,69
15.81.031	ASSISTENCIA FINANCEIRA		39.685,41	39.685,41
15.81.178	DEFESA CONTRA SINISTROS		10.695,13	10.695,13
15.81.483	ASSISTENCIA AO MENOR	4.156.941,49	48.874.210,58	53.031.152,07
15.81.486	ASSISTENCIA SOCIAL GERAL	16.242.768,70	42.627.084,88	58.869.853,58
15.81.487	ASSISTENCIA COMUNITARIA		366.357,36	366.357,36
15.81.492	PREVIDENCIA SOCIAL A SEGURADOS		1.102.289,14	1.102.289,14
15.82	PREVIDENCIA		2.213.754.103,70	2.213.754.103,70
15.82.021	ADMINISTRACAO GERAL		1.070,51	1.070,51
15.82.492	PREVIDENCIA SOCIAL A SEGURADOS		13.135,93	13.135,93
15.82.495	PREVIDENCIA SOCIAL A INATIVOS E PENSIONISTAS		2.213.739.897,26	2.213.739.897,26
15.83	PROGRAMA DE INTEGRACAO SOCIAL	93.499,37		93.499,37
15.83.486	ASSISTENCIA SOCIAL GERAL	93.499,37		93.499,37
15.84	PROGRAMA DE FORMACAO DO PATRIMONIO DO SERVIDOR PUBLICO		19.147.707,21	19.147.707,21
15.84.492	PREVIDENCIA SOCIAL A SEGURADOS		19.147.707,21	19.147.707,21
16	TRANSPORTE	190.676.219,67	200.725.638,80	391.401.858,47
16.07	ADMINISTRACAO		12.926.007,19	12.926.007,19
16.07.021	ADMINISTRACAO GERAL		12.926.007,19	12.926.007,19
16.59	REGIOES METROPOLITANAS	1.341.460,28		1.341.460,28
16.59.571	SERVICOS DE TRANSPORTE URBANO	1.341.460,28		1.341.460,28
16.77	PROTECAO AO MEIO AMBIENTE		193.256,31	193.256,31
16.77.103	PROTECAO A FLORA E A FAUNA		193.256,31	193.256,31
16.82	PREVIDENCIA		85.216.803,22	85.216.803,22

EXERCICIO DE 1999		SETOR GOVERNAMENTAL		RAFE061/00004
		PROGRAMA DE TRABALHO DO GOVERNO		
		DEMONSTRATIVO DE FUNCOES, PROGRAMAS E SUBPROGRAMAS POR PROJETOS E ATIVIDADES		ANEXO N. 7
				R\$
CODIGO	ESPECIFICACAO	PROJETOS	ATIVIDADES	TOTAL
16.82.492	PREVIDENCIA SOCIAL A SEGURADOS		448.454,56	448.454,56
16.82.495	PREVIDENCIA SOCIAL A INATIVOS E PENSIONISTAS		84.768.348,66	84.768.348,66
16.87	TRANSPORTE AEREO	535.489,33	1.330.296,39	1.865.785,72
16.87.021	ADMINISTRACAO GERAL		1.330.296,39	1.330.296,39
16.87.523	INFRA-ESTRUTURA AEROPORTUARIA	535.489,33		535.489,33
16.88	TRANSPORTE RODOVIARIO	188.432.727,18	77.680.407,02	266.113.134,20
16.88.021	ADMINISTRACAO GERAL		35.747.645,91	35.747.645,91
16.88.023	DIVULGACAO OFICIAL		1.611.600,00	1.611.600,00
16.88.534	ESTRADAS VICINAIS	41.684,00		41.684,00
16.88.535	CONTROLE E SEGURANCA DE TRAFEGO RODOVIARIO		13.560.582,80	13.560.582,80
16.88.536	SERVICOS DE TRANSPORTE RODOVIARIO		589.649,18	589.649,18
16.88.537	CONSTRUCAO E PAVIMENTACAO DE RODOVIAS	170.436.350,72	922.520,13	171.358.870,85
16.88.538	CONSERVACAO DE RODOVIAS		25.248.409,00	25.248.409,00
16.88.539	RESTAURACAO DE RODOVIAS	17.954.692,46		17.954.692,46
16.90	TRANSPORTE HIDROVIARIO	350.000,00	23.378.868,67	23.728.868,67
16.90.021	ADMINISTRACAO GERAL		3.686.623,20	3.686.623,20
16.90.023	DIVULGACAO OFICIAL	350.000,00		350.000,00
16.90.562	PORTOS E TERMINAIS FLUVIAIS E LACUSTRES		3.909.124,15	3.909.124,15
16.90.563	PORTOS E TERMINAIS MARITIMOS		11.593.232,15	11.593.232,15
16.90.564	CONTROLE E SEGURANCA DE TRAFEGO HIDROVIARIO		1.648.362,68	1.648.362,68
16.90.567	HIDROVIAS		2.541.526,49	2.541.526,49
16.92	CORREDORES DE TRANSPORTE	16.542,88		16.542,88
16.92.572	TRANSPORTE METROPOLITANO	16.542,88		16.542,88
TOTAL =>		447.156.873,88	8.466.277.692,33	8.913.434.566,21

EXERCICIO DE 1999		SETOR GOVERNAMENTAL		RAFE062/00001
DEMONSTRACAO DA DESPESA POR FUNCOES, PROGRAMAS E SUBPROGRAMAS CONFORME O VINCULO COM OS RECURSOS				ANEXO N. 8
R\$				
CODIGO	ESPECIFICACAO	ORDINARIO	VINCULADO	TOTAL
01	LEGISLATIVA	156.866.809,21		156.866.809,21
01.01	PROCESSO LEGISLATIVO	101.278.553,85		101.278.553,85
01.01.001	ACAO LEGISLATIVA	101.278.553,85		101.278.553,85
01.02	FISCALIZACAO FINANCEIRA E ORCAMENTARIA EXTERNA	53.702.359,51		53.702.359,51
01.02.002	CONTROLE EXTERNO	53.702.359,51		53.702.359,51
01.59	REGIOES METROPOLITANAS	1.559.409,93		1.559.409,93
01.59.021	ADMINISTRACAO GERAL	1.559.409,93		1.559.409,93
01.81	ASSISTENCIA	326.485,92		326.485,92
01.81.031	ASSISTENCIA FINANCEIRA	326.485,92		326.485,92
02	JUDICIARIA	564.516.960,26	29.666.706,71	594.183.666,97
02.04	PROCESSO JUDICIARIO	564.513.270,26	29.666.706,71	594.179.976,97
02.04.013	ACAO JUDICIARIA	374.199.895,48	3.284.407,07	377.484.302,55
02.04.014	DEFESA DO INTERESSE PUBLICO NO PROCESSO JUDICIARIO	104.985.541,91	4.648,43	104.990.190,34
02.04.015	CUSTODIA E REINTEGRACAO SOCIAL	59.613.227,81	9.707.843,65	69.321.071,46
02.04.021	ADMINISTRACAO GERAL	3.967.235,54	52.422,91	4.019.658,45
02.04.025	EDIFICACOES PUBLICAS	8.552.024,03	16.569.942,24	25.121.966,27
02.04.179	SERVICOS ESPECIAIS DE SEGURANCA	13.195.345,49	47.442,41	13.242.787,90
02.07	ADMINISTRACAO	3.690,00		3.690,00
02.07.023	DIVULGACAO OFICIAL	3.690,00		3.690,00
03	ADMINISTRACAO E PLANEJAMENTO	1.086.450.111,73	116.381.762,65	1.202.831.874,38
03.07	ADMINISTRACAO	106.793.717,01	103.509.388,60	210.303.105,61
03.07.020	SUPERVISAO E COORDENACAO SUPERIOR	35.040.043,20	1.438.730,41	36.478.773,61
03.07.021	ADMINISTRACAO GERAL	69.297.555,43	101.764.583,19	171.062.138,62
03.07.023	DIVULGACAO OFICIAL	2.131.217,98	306.075,00	2.437.292,98
03.07.025	EDIFICACOES PUBLICAS	274.274,57		274.274,57
03.07.217	TREINAMENTO DE RECURSOS HUMANOS	50.625,83		50.625,83
03.08	ADMINISTRACAO FINANCEIRA	870.663.240,11	5.898.340,99	876.561.581,10
03.08.021	ADMINISTRACAO GERAL	16.000.840,12		16.000.840,12
03.08.024	INFORMATICA	742.315,37		742.315,37
03.08.030	ADMINISTRACAO DE RECEITAS	90.011.587,50	5.789.949,53	95.801.537,03
03.08.032	CONTROLE INTERNO	13.561.604,69		13.561.604,69
03.08.033	DIVIDA INTERNA	660.707.802,73	108.391,46	660.816.194,19
03.08.034	DIVIDA EXTERNA	89.639.089,70		89.639.089,70
03.09	PLANEJAMENTO GOVERNAMENTAL	37.492.601,64	2.993.637,27	40.486.238,91
03.09.021	ADMINISTRACAO GERAL	16.742.867,58		16.742.867,58
03.09.040	PLANEJAMENTO E ORCAMENTACAO	8.584.952,35		8.584.952,35
03.09.043	ORGANIZACAO E MODERNIZACAO ADMINISTRATIVA	579.872,67	2.917.808,26	3.497.680,93
03.09.044	INFORMACOES GEOGRAFICAS E ESTATISTICAS	2.340.847,84	45.000,00	2.385.847,84
03.09.045	ESTUDOS E PESQUISAS ECONOMICO-SOCIAIS	9.244.061,20	30.829,01	9.274.890,21
03.10	CIENCIA E TECNOLOGIA	63.545.497,60	3.940.993,89	67.486.491,49
03.10.021	ADMINISTRACAO GERAL	1.036.820,34		1.036.820,34
03.10.054	PESQUISA FUNDAMENTAL	46.849.090,89	3.940.993,89	50.790.084,78
03.10.056	DESENVOLVIMENTO EXPERIMENTAL	15.659.586,37		15.659.586,37
03.59	REGIOES METROPOLITANAS	6.934.086,47		6.934.086,47
03.59.021	ADMINISTRACAO GERAL	6.934.086,47		6.934.086,47
03.60	SERVICOS DE UTILIDADE PUBLICA		19.500,00	19.500,00
03.60.325	LIMPEZA PUBLICA		19.500,00	19.500,00
03.75	SAUDE	1.020.968,90	19.901,90	1.040.870,80
03.75.428	ASSISTENCIA MEDICA E SANITARIA	1.020.968,90	19.901,90	1.040.870,80
04	AGRICULTURA	127.535.814,87	34.122.565,83	161.658.380,70
04.07	ADMINISTRACAO	12.744.657,97	1.384.142,52	14.128.800,49
04.07.021	ADMINISTRACAO GERAL	12.667.409,25	1.384.142,52	14.051.551,77
04.07.023	DIVULGACAO OFICIAL	77.248,72		77.248,72
04.09	PLANEJAMENTO GOVERNAMENTAL	374.025,79		374.025,79
04.09.040	PLANEJAMENTO E ORCAMENTACAO	65.523,10		65.523,10
04.09.044	INFORMACOES GEOGRAFICAS E ESTATISTICAS	308.502,69		308.502,69
04.10	CIENCIA E TECNOLOGIA	3.614.928,77	174.227,57	3.789.156,34
04.10.021	ADMINISTRACAO GERAL	1.248.152,42	138.598,55	1.386.750,97
04.10.055	PESQUISA APLICADA	2.366.776,35	35.629,02	2.402.405,37
04.13	ORGANIZACAO AGRARIA	3.362.665,87	21.215.377,50	24.578.043,37
04.13.066	REFORMA AGRARIA	3.315.055,82	21.215.377,50	24.530.433,32
04.13.067	COLONIZACAO	47.610,05		47.610,05
04.14	PRODUCAO VEGETAL	1.462.418,62	539.571,72	2.001.990,34
04.14.075	DEFESA SANITARIA VEGETAL	1.462.418,62		1.462.418,62
04.14.080	SEMENTES E MUDAS		36.000,00	36.000,00
04.14.097	INSPECCAO, PADRONIZACAO E CLASSIFICACAO DE PRODUTOS		503.571,72	503.571,72
04.15	PRODUCAO ANIMAL	16.019.031,12	35.756,90	16.054.788,02
04.15.087	DEFESA SANITARIA ANIMAL	16.019.031,12	35.756,90	16.054.788,02
04.16	ABASTECIMENTO	5.593.999,36		5.593.999,36
04.16.035	PARTICIPACOES SOCIETARIAS	5.593.999,36		5.593.999,36
04.17	PRESERVACAO DE RECURSOS NATURAIS RENOVAVEIS	11.613.776,28	1.605.556,23	13.219.332,51
04.17.021	ADMINISTRACAO GERAL	277.417,43		277.417,43
04.17.103	PROTECAO A FLORA E A FAUNA	5.455.173,04	230.639,80	5.685.812,84
04.17.104	REFLORESTAMENTO	1.363.128,65	5.000,00	1.368.128,65
04.17.106	JARDINS BOTANICOS E ZOOLOGICOS	4.518.057,16	823.233,69	5.341.290,85
04.17.112	PROMOCAO AGRARIA		546.682,74	546.682,74
04.18	PROMOCAO E EXTENSAO RURAL	61.833.276,73	9.167.933,39	71.001.210,12
04.18.111	EXTENSAO RURAL	61.336.313,55		61.336.313,55
04.18.112	PROMOCAO AGRARIA	496.963,18	9.167.933,39	9.664.896,57
04.54	RECURSOS HIDRICOS	1.257.301,54		1.257.301,54
04.54.077	IRRIGACAO	1.257.301,54		1.257.301,54
04.63	COMERCIO	3.894.771,05		3.894.771,05
04.63.353	COMERCIALIZACAO	3.894.771,05		3.894.771,05
04.82	PREVIDENCIA	5.764.961,77		5.764.961,77
04.82.495	PREVIDENCIA SOCIAL A INATIVOS E PENSIONISTAS	5.764.961,77		5.764.961,77
06	DEFESA NACIONAL E SEGURANCA PUBLICA	599.199.138,57	48.823.595,82	648.022.734,39
06.07	ADMINISTRACAO	5.834.634,16	77.053,74	5.911.687,90
06.07.020	SUPERVISAO E COORDENACAO SUPERIOR	5.802.402,16	77.053,74	5.879.455,90
06.07.023	DIVULGACAO OFICIAL	32.232,00		32.232,00
06.30	SEGURANCA PUBLICA	593.037.444,96	48.746.542,08	641.783.987,04

EXERCICIO DE 1999		SETOR GOVERNAMENTAL	RAFE062/00002	
DEMONSTRACAO DA DESPESA POR FUNCOES, PROGRAMAS E SUBPROGRAMAS CONFORME O VINCULO COM OS RECURSOS			ANEXO N. 8	
R\$				
CODIGO	ESPECIFICACAO	ORDINARIO	VINCULADO	TOTAL
06.30.020	SUPERVISAO E COORDENACAO SUPERIOR	54.765.383,11	17.224.539,09	71.989.922,20
06.30.174	POLICIAMENTO CIVIL	164.580.613,21	13.183.179,17	177.763.792,38
06.30.177	POLICIAMENTO MILITAR	336.719.093,75	15.815.555,20	352.534.648,95
06.30.178	DEFESA CONTRA SINISTROS	36.630.734,63		36.630.734,63
06.30.179	SERVICOS ESPECIAIS DE SEGURANCA		2.523.268,62	2.523.268,62
06.30.428	ASSISTENCIA MEDICA E SANITARIA	341.620,26		341.620,26
06.42	ENSINO FUNDAMENTAL	7.336,19		7.336,19
06.42.188	ENSINO REGULAR	7.336,19		7.336,19
06.44	ENSINO SUPERIOR	314.588,63		314.588,63
06.44.217	TREINAMENTO DE RECURSOS HUMANOS	314.588,63		314.588,63
06.82	PREVIDENCIA	5.134,63		5.134,63
06.82.492	PREVIDENCIA SOCIAL A SEGURADOS	5.134,63		5.134,63
07	DESENVOLVIMENTO REGIONAL	375.128,26	1.404.002.920,97	1.404.378.049,23
07.38	PROGRAMACAO A CARGO DE ESTADOS E MUNICIPIOS		1.404.002.920,97	1.404.002.920,97
07.38.181	TRANSFERENCIAS FINANCEIRAS A ESTADOS E MUNICIPIOS		1.404.002.920,97	1.404.002.920,97
07.39	DESENVOLVIMENTO DE MICRORREGIOES	369.628,26		369.628,26
07.39.040	PLANEJAMENTO E ORCAMENTACAO	369.628,26		369.628,26
07.40	PROGRAMAS INTEGRADOS	5.500,00		5.500,00
07.40.183	PROGRAMACAO ESPECIAL	5.500,00		5.500,00
08	EDUCACAO E CULTURA	385.550.946,36	743.373.075,96	1.128.924.022,32
08.07	ADMINISTRACAO	60.204.977,97	66.236,21	60.271.214,18
08.07.021	ADMINISTRACAO GERAL	58.346.411,69	66.236,21	58.412.647,90
08.07.023	DIVULGACAO OFICIAL	1.827.978,88		1.827.978,88
08.07.217	TREINAMENTO DE RECURSOS HUMANOS	30.587,40		30.587,40
08.09	PLANEJAMENTO GOVERNAMENTAL	143.879,80		143.879,80
08.09.020	SUPERVISAO E COORDENACAO SUPERIOR	143.879,80		143.879,80
08.41	EDUCACAO DA CRIANCA DE 0 A 6 ANOS	9.600,00		9.600,00
08.41.190	EDUCACAO PRE-ESCOLAR	9.600,00		9.600,00
08.42	ENSINO FUNDAMENTAL	75.831.644,99	722.352.768,95	798.184.413,94
08.42.181	TRANSFERENCIAS FINANCEIRAS A ESTADOS E MUNICIPIOS		75.189.412,93	75.189.412,93
08.42.188	ENSINO REGULAR	72.440.423,00	647.163.356,02	719.603.779,02
08.42.217	TREINAMENTO DE RECURSOS HUMANOS	4.966,10		4.966,10
08.42.237	MATERIAL DE APOIO PEDAGOGICO	3.386.255,89		3.386.255,89
08.43	ENSINO MEDIO	127.305.081,46	689.101,36	127.994.182,82
08.43.025	EDIFICACOES PUBLICAS	105.004,90		105.004,90
08.43.054	PESQUISA FUNDAMENTAL	14.386,90		14.386,90
08.43.196	FORMACAO PARA O SETOR PRIMARIO	490.300,04		490.300,04
08.43.197	FORMACAO PARA O SETOR SECUNDARIO	11.917.700,06		11.917.700,06
08.43.199	ENSINO POLIVALENTE	114.676.889,56	689.101,36	115.365.990,92
08.43.237	MATERIAL DE APOIO PEDAGOGICO	100.800,00		100.800,00
08.44	ENSINO SUPERIOR	6.950.628,77		6.950.628,77
08.44.031	ASSISTENCIA FINANCEIRA	6.735.040,00		6.735.040,00
08.44.206	ENSINO DE POS-GRADUACAO	215.588,77		215.588,77
08.45	ENSINO SUPLETIVO	4.335.685,66	2.566.592,21	6.902.277,87
08.45.196	FORMACAO PARA O SETOR PRIMARIO	104.996,61		104.996,61
08.45.213	CURSOS DE SUPLENCIA	3.483.303,31	2.566.592,21	6.049.895,52
08.45.217	TREINAMENTO DE RECURSOS HUMANOS	747.385,74		747.385,74
08.46	EDUCACAO FISICA E DESPORTOS	3.463.982,46	2.677.276,17	6.141.258,63
08.46.213	CURSOS DE SUPLENCIA	72.038,00		72.038,00
08.46.223	EDUCACAO FISICA	3.391.944,46	2.677.276,17	6.069.220,63
08.47	ASSISTENCIA A EDUCANDOS	1.221.502,53	14.655.980,53	15.877.483,06
08.47.188	ENSINO REGULAR	1.221.502,53	14.655.980,53	15.877.483,06
08.48	CULTURA	29.687.253,12	54.294,00	29.741.547,12
08.48.020	SUPERVISAO E COORDENACAO SUPERIOR	436.518,90		436.518,90
08.48.021	ADMINISTRACAO GERAL	548.165,18		548.165,18
08.48.246	PATRIMONIO HISTORICO, ARTISTICO E ARQUEOLOGICO	6.660.295,30		6.660.295,30
08.48.247	DIFUSAO CULTURAL	22.042.273,74	54.294,00	22.096.567,74
08.49	EDUCACAO ESPECIAL	6.394.821,86	287.219,17	6.682.041,03
08.49.252	EDUCACAO COMPENSATORIA	6.394.821,86	287.219,17	6.682.041,03
08.77	PROTECAO AO MEIO AMBIENTE		23.607,36	23.607,36
08.77.188	ENSINO REGULAR		23.607,36	23.607,36
08.81	ASSISTENCIA	70.001.887,74		70.001.887,74
08.81.486	ASSISTENCIA SOCIAL GERAL	70.001.887,74		70.001.887,74
09	ENERGIA E RECURSOS MINERAIS	1.279.386,75	1.249.761,95	2.529.148,70
09.07	ADMINISTRACAO	759.386,75	38.992,20	798.378,95
09.07.020	SUPERVISAO E COORDENACAO SUPERIOR	759.386,75	38.992,20	798.378,95
09.09	PLANEJAMENTO GOVERNAMENTAL		21.000,00	21.000,00
09.09.040	PLANEJAMENTO E ORCAMENTACAO		21.000,00	21.000,00
09.54	RECURSOS HIDRICOS	520.000,00	1.189.769,75	1.709.769,75
09.54.296	ESTUDOS E PESQUISAS HIDROLOGICOS		644.641,17	644.641,17
09.54.297	REGULARIZACAO DE CURSOS D'AGUA	520.000,00	545.128,58	1.065.128,58
10	HABITACAO E URBANISMO	5.146.442,36	10.708.196,65	15.854.639,01
10.39	DESENVOLVIMENTO DE MICRORREGIOES		170.000,00	170.000,00
10.39.323	PLANEJAMENTO URBANO		170.000,00	170.000,00
10.57	HABITACAO	3.467.635,07	6.809.125,00	10.276.760,07
10.57.316	HABITACOES URBANAS	3.467.635,07	6.160.822,87	9.628.457,94
10.57.317	HABITACOES RURAIS		648.302,13	648.302,13
10.58	URBANISMO		3.729.071,65	3.729.071,65
10.58.031	ASSISTENCIA FINANCEIRA		3.729.071,65	3.729.071,65
10.59	REGIOES METROPOLITANAS	1.678.807,29		1.678.807,29
10.59.323	PLANEJAMENTO URBANO	1.678.807,29		1.678.807,29
11	INDUSTRIA, COMERCIO E SERVICOS	38.925.205,07	1.521.419,21	40.446.624,28
11.07	ADMINISTRACAO	2.642.571,01		2.642.571,01
11.07.021	ADMINISTRACAO GERAL	2.566.855,35		2.566.855,35
11.07.023	DIVULGACAO OFICIAL	75.715,66		75.715,66
11.10	CIENCIA E TECNOLOGIA	17.704.299,77	988.163,08	18.692.462,85
11.10.021	ADMINISTRACAO GERAL	7.627.721,87		7.627.721,87
11.10.023	DIVULGACAO OFICIAL	11.923,46		11.923,46
11.10.043	ORGANIZACAO E MODERNIZACAO ADMINISTRATIVA	866.563,68	147.770,96	1.014.334,64
11.10.055	PESQUISA APLICADA	2.448.430,67	840.392,12	3.288.822,79
11.10.057	INFORMACAO CIENTIFICA E TECNOLOGICA	292.884,45		292.884,45

EXERCICIO DE 1999		SETOR GOVERNAMENTAL	RAFE062/00003	
DEMONSTRACAO DA DESPESA POR FUNCOES, PROGRAMAS E SUBPROGRAMAS CONFORME O VINCULO COM OS RECURSOS			ANEXO N. 8	
R\$				
CODIGO	ESPECIFICACAO	ORDINARIO	VINCULADO	TOTAL
11.10.058	TESTE E ANALISE DE QUALIDADE	6.456.775,64		6.456.775,64
11.62	INDUSTRIA	11.399.301,15	492.839,22	11.892.140,37
11.62.346	PROMOCAO INDUSTRIAL	11.399.301,15	492.839,22	11.892.140,37
11.63	COMERCIO	415.101,86		415.101,86
11.63.355	PROMOCAO EXTERNA DO COMERCIO	415.101,86		415.101,86
11.65	TURISMO	4.466.895,87	40.416,91	4.507.312,78
11.65.363	PROMOCAO DE TURISMO	4.466.895,87	40.416,91	4.507.312,78
11.66	NORMATIZACAO E FISCALIZACAO DA ATIVIDADE EMPRESARIAL	2.297.035,41		2.297.035,41
11.66.376	REGISTRO DE EMPRESAS	2.297.035,41		2.297.035,41
12	RELACOES EXTERIORES	378.609,73		378.609,73
12.72	POLITICA EXTERIOR	378.609,73		378.609,73
12.72.410	RELACOES DIPLOMATICAS	126.427,16		126.427,16
12.72.411	COOPERACAO INTERNACIONAL	252.182,57		252.182,57
13	SAUDE E SANEAMENTO	379.814.223,27	56.734.082,13	436.548.305,40
13.04	PROCESSO JUDICIARIO	478,77		478,77
13.04.013	ACAO JUDICIARIA	478,77		478,77
13.07	ADMINISTRACAO	106.672,39	129.715,20	236.387,59
13.07.023	DIVULGACAO OFICIAL	106.672,39	129.715,20	236.387,59
13.60	SERVICOS DE UTILIDADE PUBLICA		721.965,42	721.965,42
13.60.325	LIMPEZA PUBLICA		721.965,42	721.965,42
13.75	SAUDE	355.862.598,89	33.856.855,49	389.719.454,38
13.75.020	SUPERVISAO E COORDENACAO SUPERIOR	54.870,48		54.870,48
13.75.021	ADMINISTRACAO GERAL	1.245.734,72		1.245.734,72
13.75.023	DIVULGACAO OFICIAL	8.150,94		8.150,94
13.75.056	DESENVOLVIMENTO EXPERIMENTAL	24.066,81		24.066,81
13.75.057	INFORMACAO CIENTIFICA E TECNOLOGICA	20.612,12		20.612,12
13.75.217	TREINAMENTO DE RECURSOS HUMANOS	65.144.521,07		65.144.521,07
13.75.428	ASSISTENCIA MEDICA E SANITARIA	283.807.500,45	33.850.369,99	317.657.870,44
13.75.429	CONTROLE DE DOENCAS TRANSMISSIVEIS	96.078,87		96.078,87
13.75.430	VIGILANCIA SANITARIA	1.278.236,36	6.485,50	1.284.721,86
13.75.431	PRODUTOS PROFILATICOS E TERAPEUTICOS	1.659.854,04		1.659.854,04
13.75.448	SANEAMENTO GERAL	2.522.973,03		2.522.973,03
13.76	SANEAMENTO	7.792.697,07	18.820.090,63	26.612.787,70
13.76.447	ABASTECIMENTO D'AGUA	1.358.745,63		1.358.745,63
13.76.448	SANEAMENTO GERAL	3.815.761,44	3.218.314,52	7.034.075,96
13.76.449	SISTEMA DE ESGOTOS		15.601.776,11	15.601.776,11
13.76.456	CONTROLE DA POLUICAO	1.182.500,00		1.182.500,00
13.76.458	DEFESA CONTRA AS INUNDACOES	1.435.690,00		1.435.690,00
13.77	PROTECAO AO MEIO AMBIENTE	16.051.776,15	3.205.455,39	19.257.231,54
13.77.023	DIVULGACAO OFICIAL	203.464,83		203.464,83
13.77.106	JARDINS BOTANICOS E ZOOLOGICOS	22.680,68		22.680,68
13.77.323	PLANEJAMENTO URBANO	145.075,16	13.076,64	158.151,80
13.77.456	CONTROLE DA POLUICAO	15.680.555,48	3.192.378,75	18.872.934,23
14	TRABALHO	3.420.794,51	19.765.599,68	23.186.394,19
14.07	ADMINISTRACAO	2.416.610,14		2.416.610,14
14.07.021	ADMINISTRACAO GERAL	2.338.976,76		2.338.976,76
14.07.023	DIVULGACAO OFICIAL	77.633,38		77.633,38
14.09	PLANEJAMENTO GOVERNAMENTAL		767.675,00	767.675,00
14.09.045	ESTUDOS E PESQUISAS ECONOMICO-SOCIAIS		767.675,00	767.675,00
14.78	PROTECAO AO TRABALHADOR	91.493,26	3.835.675,13	3.927.168,39
14.78.470	SEGURO DESEMPREGO	91.493,26	3.835.675,13	3.927.168,39
14.79	SEGURANCA, HIGIENE E MEDICINA DO TRABALHO	11.922,92		11.922,92
14.79.480	PREVENCAO DO ACIDENTE DE TRABALHO	11.922,92		11.922,92
14.80	RELACOES DO TRABALHO	900.768,19	15.162.249,55	16.063.017,74
14.80.477	ORDENAMENTO DO EMPREGO E DO SALARIO	900.768,19	15.162.249,55	16.063.017,74
15	ASSISTENCIA E PREVIDENCIA	2.443.380.635,18	262.842.814,05	2.706.223.449,23
15.04	PROCESSO JUDICIARIO	18.810,33		18.810,33
15.04.013	ACAO JUDICIARIA	18.810,33		18.810,33
15.07	ADMINISTRACAO	73.288.646,74	21.415.811,63	94.704.458,37
15.07.020	SUPERVISAO E COORDENACAO SUPERIOR	8.479.439,41		8.479.439,41
15.07.021	ADMINISTRACAO GERAL	64.667.209,59	21.271.975,88	85.939.182,47
15.07.025	EDIFICACOES PUBLICAS	67.931,84		67.931,84
15.07.486	ASSISTENCIA SOCIAL GERAL	74.065,90	143.835,75	217.901,65
15.08	ADMINISTRACAO FINANCEIRA	8.109.109,96		8.109.109,96
15.08.031	ASSISTENCIA FINANCEIRA	65.959,90		65.959,90
15.08.033	DIVIDA INTERNA	8.043.150,06		8.043.150,06
15.75	SAUDE	150.424.640,70	106.551.086,90	256.975.727,60
15.75.428	ASSISTENCIA MEDICA E SANITARIA	150.424.640,70	106.551.086,90	256.975.727,60
15.81	ASSISTENCIA	104.026.384,80	9.393.647,89	113.420.032,69
15.81.031	ASSISTENCIA FINANCEIRA	39.685,41		39.685,41
15.81.178	DEFESA CONTRA SINISTROS	10.695,13		10.695,13
15.81.483	ASSISTENCIA AO MENOR	52.341.270,20	689.881,87	53.031.152,07
15.81.486	ASSISTENCIA SOCIAL GERAL	50.166.087,56	8.703.766,02	58.869.853,58
15.81.487	ASSISTENCIA COMUNITARIA	366.357,36		366.357,36
15.81.492	PREVIDENCIA SOCIAL A SEGURADOS	1.102.289,14		1.102.289,14
15.82	PREVIDENCIA	2.088.349.714,96	125.404.388,74	2.213.754.103,70
15.82.021	ADMINISTRACAO GERAL	1.070,51		1.070,51
15.82.492	PREVIDENCIA SOCIAL A SEGURADOS	13.135,93		13.135,93
15.82.495	PREVIDENCIA SOCIAL A INATIVOS E PENSIONISTAS	2.088.335.508,52	125.404.388,74	2.213.739.897,26
15.83	PROGRAMA DE INTEGRACAO SOCIAL	15.620,48	77.878,89	93.499,37
15.83.486	ASSISTENCIA SOCIAL GERAL	15.620,48	77.878,89	93.499,37
15.84	PROGRAMA DE FORMACAO DO PATRIMONIO DO SERVIDOR PUBLICO	19.147.707,21		19.147.707,21
15.84.492	PREVIDENCIA SOCIAL A SEGURADOS	19.147.707,21		19.147.707,21
16	TRANSPORTE	202.466.247,92	188.935.610,55	391.401.858,47
16.07	ADMINISTRACAO	3.689.145,78	9.236.861,41	12.926.007,19
16.07.021	ADMINISTRACAO GERAL	3.689.145,78	9.236.861,41	12.926.007,19
16.59	REGIOES METROPOLITANAS	1.341.460,28		1.341.460,28
16.59.571	SERVICOS DE TRANSPORTE URBANO	1.341.460,28		1.341.460,28
16.77	PROTECAO AO MEIO AMBIENTE	46.259,97	146.996,34	193.256,31
16.77.103	PROTECAO A FLORA E A FAUNA	46.259,97	146.996,34	193.256,31
16.82	PREVIDENCIA	85.216.803,22		85.216.803,22

EXERCICIO DE 1999		SETOR GOVERNAMENTAL		RAFE062/00004
DEMONSTRACAO DA DESPESA POR FUNCOES, PROGRAMAS E SUBPROGRAMAS CONFORME O VINCULO COM OS RECURSOS				ANEXO N. 8
R\$				
CODIGO	ESPECIFICACAO	ORDINARIO	VINCULADO	TOTAL
16.82.492	PREVIDENCIA SOCIAL A SEGURADOS	448.454,56		448.454,56
16.82.495	PREVIDENCIA SOCIAL A INATIVOS E PENSIONISTAS	84.768.348,66		84.768.348,66
16.87	TRANSPORTE AEREO	1.608.626,72	257.159,00	1.865.785,72
16.87.021	ADMINISTRACAO GERAL	1.330.296,39		1.330.296,39
16.87.523	INFRA-ESTRUTURA AEROPORTUARIA	278.330,33	257.159,00	535.489,33
16.88	TRANSPORTE RODOVIARIO	86.818.540,40	179.294.593,80	266.113.134,20
16.88.021	ADMINISTRACAO GERAL	35.625.621,90	122.024,01	35.747.645,91
16.88.023	DIVULGACAO OFICIAL		1.611.600,00	1.611.600,00
16.88.534	ESTRADAS VICINAIS	41.684,00		41.684,00
16.88.535	CONTROLE E SEGURANCA DE TRAFEGO RODOVIARIO	5.494.928,64	8.065.654,16	13.560.582,80
16.88.536	SERVICOS DE TRANSPORTE RODOVIARIO	568.468,55	21.180,63	589.649,18
16.88.537	CONSTRUCAO E PAVIMENTACAO DE RODOVIAS	31.969.339,51	139.389.531,34	171.358.870,85
16.88.538	CONSERVACAO DE RODOVIAS	13.110.597,80	12.137.811,20	25.248.409,00
16.88.539	RESTAURACAO DE RODOVIAS	7.900,00	17.946.792,46	17.954.692,46
16.90	TRANSPORTE HIDROVIARIO	23.728.868,67		23.728.868,67
16.90.021	ADMINISTRACAO GERAL	3.686.623,20		3.686.623,20
16.90.023	DIVULGACAO OFICIAL	350.000,00		350.000,00
16.90.562	PORTOS E TERMINAIS FLUVIAIS E LACUSTRES	3.909.124,15		3.909.124,15
16.90.563	PORTOS E TERMINAIS MARITIMOS	11.593.232,15		11.593.232,15
16.90.564	CONTROLE E SEGURANCA DE TRAFEGO HIDROVIARIO	1.648.362,68		1.648.362,68
16.90.567	HIDROVIAS	2.541.526,49		2.541.526,49
16.92	CORREDORES DE TRANSPORTE	16.542,88		16.542,88
16.92.572	TRANSPORTE METROPOLITANO	16.542,88		16.542,88
TOTAL =>		5.995.306.454,05	2.918.128.112,16	8.913.434.566,21

EXERCICIO DE 1999		SETOR GOVERNAMENTAL				RAFE063/00001
		DEMONSTRATIVO DA DESPESA POR ORGAOS E FUNCOES				ANEXO N. 9
						R\$
ORGAOS	FUNCOES	LEGISLATIVA	JUDICIARIA	ADMINISTRACAO E PLANEJAMENTO	AGRICULTURA	
ADMINISTRACAO DIRETA		155.307.399,28	594.183.666,97	1.114.708.356,47	133.222.712,24	
AUTARQUIAS				2.534.709,83	18.340.485,72	
FUNDACOES		1.559.409,93		85.588.808,08	10.095.182,74	
TOTAL		156.866.809,21	594.183.666,97	1.202.831.874,38	161.658.380,70	
ORGAOS	FUNCOES	DEFESA NACIONAL E SEGURANCA PUBLICA	DESENVOLVIMENTO REGIONAL	EDUCACAO E CULTURA	ENERGIA E RECURSOS MINERAIS	
ADMINISTRACAO DIRETA		578.300.296,50	1.404.008.420,97	1.090.568.957,67	2.529.148,70	
AUTARQUIAS		69.722.437,89		6.997.192,55		
FUNDACOES			369.628,26	31.357.872,10		
TOTAL		648.022.734,39	1.404.378.049,23	1.128.924.022,32	2.529.148,70	
ORGAOS	FUNCOES	HABITACAO E URBANISMO	INDUSTRIA, COMERCIO E SERVICOS	RELACOES EXTERIORES	SAUDE E SANEAMENTO	
ADMINISTRACAO DIRETA		15.684.639,01	21.754.161,43	378.609,73	417.912.199,87	
AUTARQUIAS						
FUNDACOES		170.000,00	18.692.462,85		18.636.105,53	
TOTAL		15.854.639,01	40.446.624,28	378.609,73	436.548.305,40	
ORGAOS	FUNCOES	TRABALHO	ASSISTENCIA E PREVIDENCIA	TRANSPORTE	T O T A L	
ADMINISTRACAO DIRETA		18.375.909,48	1.888.473.180,42	15.328.335,79	7.450.735.994,53	
AUTARQUIAS			733.818.085,05	374.732.062,40	1.206.144.973,44	
FUNDACOES		4.810.484,71	83.932.183,76	1.341.460,28	256.553.598,24	
TOTAL		23.186.394,19	2.706.223.449,23	391.401.858,47	8.913.434.566,21	

CODIGO	ESPECIFICACAO	ORCADA	ARRECADADA	DIFERENCA
100000	RECEITAS CORRENTES	7.517.671.460,23	7.843.373.568,91	325.702.108,68
110000	RECEITA TRIBUTARIA	4.960.707.465,00	5.083.484.160,82	122.776.695,82
111000	IMPOSTOS	4.742.994.918,00	4.883.604.177,23	140.609.259,23
111200	IMPOSTOS SOBRE O PATRIMONIO E A RENDA	370.532.059,00	362.178.075,32	8.353.983,68-
111203	IMPOSTO SOBRE A TRANSMISSAO DE BENS IMOVEIS	1.103.120,00	836.185,36	266.934,64-
111204	IMPOSTO SOBRE A RENDA E PROVENTOS DE QUALQUER NATUREZA E ADICIONAL	12.019,00	3.670,23	8.348,77-
111205	IMPOSTO SOBRE A PROPRIEDADE DE VEICULOS AUTOMOTORES	329.349.173,00	326.812.758,87	2.536.414,13-
111207	IMPOSTO SOBRE TRANSMISSAO "CAUSA MORTIS" E DOACAO DE BENS E DIREITOS	40.067.747,00	34.525.460,86	5.542.286,14-
111300	IMPOSTOS SOBRE A PRODUCAO E A CIRCULACAO	4.372.462.859,00	4.521.426.101,91	148.963.242,91
111302	IMP S/OPER RELAT CIRC MERC S/PREST SERV TRANSP INTERESTE INTERMUNIC E DE COMUNIC	4.372.462.859,00	4.521.426.101,91	148.963.242,91
112000	TAXAS	217.712.547,00	199.879.983,59	17.832.563,41-
112100	TAXAS PELO EXERCICIO DO PODER DE POLICIA	629.917,00	622.168,33	7.748,67-
112198	TAXA DE FISCALIZACAO DE AGENCIAS RODOVIARIAS	629.917,00	622.168,33	7.748,67-
112200	TAXAS PELA PRESTACAO DE SERVICOS	217.082.630,00	199.257.815,26	17.824.814,74-
112208	CUSTAS JUDICIAIS	21.703.411,00	18.535.736,41	3.167.674,59-
112294	TAXA DE MANUTENCAO E SERVICOS DE RODOVIAS	1.183.950,00	1.281.325,61	97.375,61
112295	TAXA DE INSCRICAO	0,00	395.548,42	395.548,42
112296	TAXA DE SERVICOS DIVERSOS	157.076.824,00	139.369.486,05	17.707.337,95-
112297	TAXA DE COOPERACAO	16.700.000,00	15.828.574,05	871.425,95-
112298	TAXA JUDICIARIA	20.418.445,00	23.847.144,72	3.428.699,72
120000	RECEITA DE CONTRIBUICOES	526.713.355,00	548.987.979,14	22.274.624,14
121000	CONTRIBUICOES SOCIAIS	526.713.355,00	548.987.979,14	22.274.624,14
121030	CONTRIBUICOES PARA A PREVIDENCIA SOCIAL	475.789.752,00	478.536.212,40	2.746.460,40
121099	OUTRAS CONTRIBUIGUES SOCIAIS	50.923.603,00	70.451.766,74	19.528.163,74
130000	RECEITA PATRIMONIAL	309.292.295,00	188.262.830,63	121.029.464,37-
131000	RECEITAS IMOBILIARIAS	10.237.422,00	12.780.218,91	2.542.796,91
131100	ALUGUEIS	2.087.501,00	3.317.599,79	1.230.098,79
131200	ARRENDAMENTOS	7.980.000,00	8.945.575,95	965.575,95
131300	FOROS	0,00	131.077,94	131.077,94
131400	LAUDEMIOS	59.541,00	284.664,21	225.123,21
131500	TAXA PELA OCUPACAO DE IMOVEIS	110.380,00	101.301,02	9.078,98-
132000	RECEITAS DE VALORES MOBILIARIOS	18.032.791,00	16.459.069,61	1.573.721,39-
132100	JUROS DE TITULOS DE RENDA	48.000,00	142.068,22	94.068,22
132200	DIVIDENDOS	1.000,00	60.140,95	59.140,95
132201	DIVIDENDOS DE PARTICIPACOES EM SOCIEDADES DE ECONOMIA MISTA	1.000,00	20.727,01	19.727,01
132202	DIVIDENDOS DE PARTICIPACOES DIVERSAS	0,00	39.413,94	39.413,94
132900	OUTRAS RECEITAS MOBILIARIAS	17.983.791,00	16.256.860,44	1.726.930,56-
139000	OUTRAS RECEITAS PATRIMONIAIS	281.022.082,00	159.023.542,11	121.998.539,89-
139500	LOCACAO DE BENS MOVEIS	250.000,00	107.983,44	142.016,56-
139600	RECEITAS DE FUNDOS FINANCEIROS	148.284.599,00	101.425.832,14	46.858.766,86-
139601	RECEITAS DO FUNDO PARA GARANTIA DE LIQUIDEZ DOS TITULOS DA DIVIDA PUBL ESTADUAL	148.284.599,00	101.425.832,14	46.858.766,86-
139700	RECEITAS DE OUTRAS APLICACOES FINANCEIRAS	123.319.483,00	55.384.198,73	67.935.284,27-
139701	RECEITAS APLICACOES FINANCEIRAS NAO VINCULADAS	2.121.577,00	25.464.282,41	23.342.705,41
139702	RECEITAS DE APLICACOES FINANCEIRAS VINCULADAS	7.329.092,00	15.344.251,07	8.015.159,07
139703	RECEITAS DE APLICACOES FINANCEIRAS - FUNDOS ESPECIAIS	107.600.974,00	9.467.912,57	98.133.061,43-

CODIGO	ESPECIFICACAO	ORCADA	ARRECADADA	DIFERENCA
139704	RECEITAS DE APLICACOES FINANCEIRAS - CONVENIOS, AUXILIOS E CONTRIBUICOES	17.000,00	4.235.364,11	4.218.364,11
139800	JUROS E CORRECAO MONETARIA DE OUTRAS ORIGENS	9.168.000,00	2.105.527,80	7.062.472,20-
140000	RECEITA AGROPECUARIA	3.821.862,00	752.088,51	3.069.773,49-
141000	RECEITA DA PRODUCAO VEGETAL	3.545.814,00	395.909,64	3.149.904,36-
142000	RECEITA DA PRODUCAO ANIMAL E DERIVADOS	218.659,00	228.539,52	9.880,52
149000	OUTRAS RECEITAS AGROPECUARIAS	57.389,00	127.639,35	70.250,35
150000	RECEITA INDUSTRIAL	2.768.951,00	2.594.189,84	174.761,16-
152000	RECEITA DA INDUSTRIA DE TRANSFORMACAO	2.768.951,00	2.594.189,84	174.761,16-
152021	RECEITA DA INDUSTRIA DE PRODUTOS FARMACEUTICOS E VETERINARIOS	264.960,00	590.029,81	325.069,81
152026	RECEITA DA INDUSTRIA DE PRODUTOS ALIMENTARES	3.000,00	143.268,77	140.268,77
152029	RECEITA DA INDUSTRIA EDITORIAL E GRAFICA	2.113.025,00	1.819.101,68	293.923,32-
152099	OUTRAS RECEITAS DA INDUSTRIA DE TRANSFORMACAO	387.966,00	41.789,58	346.176,42-
160000	RECEITA DE SERVICOS	149.711.228,00	114.544.739,52	35.166.488,48-
160001	SERVICOS COMERCIAIS	18.042.189,00	10.200.385,09	7.841.803,91-
160002	SERVICOS FINANCEIROS	5.950.437,00	5.025.268,02	925.168,98-
160003	SERVICOS DE TRANSPORTE	0,00	4,52	4,52
160005	SERVICOS DE SAUDE	13.011.846,00	10.065.074,15	2.946.771,85-
160006	SERVICOS PORTUARIOS	30.427.500,00	20.005.061,27	10.422.438,73-
160007	SERVICOS DE ARMAZENAGEM	7.000,00	16.807,63	9.807,63
160009	SERVICOS DE LOTERIA	9.164.783,00	7.211.377,71	1.953.405,29-
160010	SERVICOS DE ANALISES FISICAS, QUIMICAS E BIOLOGICAS	350.000,00	380.456,05	30.456,05
160012	SERVICOS TECNOLOGICOS	5.616.000,00	4.105.790,23	1.510.209,77-
160013	SERVICOS ADMINISTRATIVOS	21.966.657,00	12.235.354,21	9.731.302,79-
160014	SERVICOS DE INSPECAO E FISCALIZACAO	335.000,00	172.960,00	162.040,00-
160016	SERVICOS EDUCACIONAIS	2.486.167,00	1.173.401,50	1.312.765,50-
160017	SERVICOS AGROPECUARIOS	214.500,00	2.177.462,24	1.962.962,24
160019	SERVICOS RECREATIVOS, ARTISTICOS E CULTURAIS	1.955.720,00	1.139.132,53	816.587,47-
160020	SERVICO DE CONSULTORIA, ASSISTENCIA TECNICA E ANALISE DE PROJETOS	6.843.727,00	5.859.451,33	984.275,67-
160021	SERVICOS DE HOSPEDAGEM E ALIMENTACAO	0,00	712,40	712,40
160022	SERVICOS DE ESTUDOS E PESQUISAS	2.158.930,00	350.919,65	1.808.010,35-
160024	SERVICOS DE REGISTRO DO COMERCIO	6.502.210,00	6.475.526,72	26.683,28-
160032	TARIFA DE PEDAGIO	16.425.000,00	15.345.891,28	1.079.108,72-
160096	SERVICOS DE APOIO A NAVEGACAO	0,00	633.538,00	633.538,00
160099	OUTROS SERVICOS	8.253.562,00	11.970.164,99	3.716.602,99
170000	TRANSFERENCIAS CORRENTES	1.288.862.513,23	1.377.266.210,21	88.403.696,98
171000	TRANSFERENCIAS INTRAGOVERNAMENTAIS	23.932.117,23	45.458.252,16	21.526.134,93
171200	TRANSFERENCIAS NO AMBITO DO ESTADO	23.932.117,23	45.458.252,16	21.526.134,93
171202	TRANSFERENCIAS OPERACIONAIS	21.482.462,21	33.239.429,62	11.756.967,41
171203	TRANSFERENCIAS EM FUNCAO DE CONVENIOS	600.000,00	5.861.091,94	5.261.091,94
171205	TRANSFERENCIAS DE EMPRESAS SOB CONTROLE DO ESTADO	0,00	28.976,67	28.976,67
17206	TRANSFERENCIAS DE FUNDACOES	181.900,00	134.394,81	47.505,19-
171208	TRANSFERENCIAS DE AUTARQUIAS	1.667.755,00	4.948.867,23	3.281.112,21
171211	TRANSFERENCIAS EM FUNCAO DE CONTRATOS	0,00	1.245.491,89	1.245.491,89
172000	TRANSFERENCIAS INTERGOVERNAMENTAIS	1.263.775.896,00	1.329.664.430,61	65.888.534,61
172100	TRANSFERENCIAS DA UNIAO	1.263.775.896,00	1.329.077.421,51	65.301.525,51

CODIGO	ESPECIFICACAO	ORCADADA	ARRECADADA	DIFERENCA
172101	PARTICIPACAO NA RECEITA DA UNIAO	1.039.352.329,00	951.416.742,00	87.935.587,00-
172108	CONVENIOS COM A UNIAO	54.924.251,00	96.967.575,62	42.043.324,62
172109	OUTRAS TRANSFERENCIAS DA UNIAO	169.499.316,00	280.693.103,89	111.193.787,89
172300	TRANSFERENCIAS DOS MUNICIPIOS	0,00	587.009,10	587.009,10
172308	CONVENIOS COM MUNICIPIOS	0,00	586.593,96	586.593,96
172309	OUTRAS TRANSFERENCIAS DOS MUNICIPIOS	0,00	415,14	415,14
173000	TRANSFERENCIAS DE INSTITUICOES PRIVADAS	12.000,00	1.872.057,18	1.860.057,18
174000	TRANSFERENCIAS DO EXTERIOR	0,00	50.000,00	50.000,00
175000	TRANSFERENCIAS DE PESSOAS	1.142.500,00	221.470,26	921.029,74-
190000	OUTRAS RECEITAS CORRENTES	275.793.791,00	527.481.370,24	251.687.579,24
191000	MULTAS E JUROS DE MORA	72.846.848,00	107.215.224,40	34.368.376,40
191100	MULTAS E JUROS DE MORA DOS TRIBUTOS	18.465.434,00	53.162.531,16	34.697.097,16
191197	MULTAS E JUROS DE MORA DOS IMPOSTOS	17.874.944,00	53.134.447,33	35.259.503,33
191198	MULTAS E JUROS DE MORA DAS TAXAS	590.490,00	28.083,83	562.406,17-
191800	JUROS DE MORA DA DIVIDA ATIVA - ARTIGO 74 DA LEI 6537/73	302.500,00	294.047,33	8.452,67-
191900	MULTAS E JUROS DE MORA DE OUTRAS ORIGENS	54.078.914,00	53.758.645,91	320.268,09-
191912	MULTAS E JUROS DE MORA PREVISTOS NA LEGISLACAO DE REGISTRO DO COMERCIO	203.264,00	31,34	203.232,66-
191996	MULTAS CONTRATUAIS	1.278.222,00	1.556.435,06	269.213,06
191997	MULTAS DE FISCALIZACAO	1.845.136,00	3.382.793,92	1.537.657,92
191998	MULTAS DE INFRACAO DE TRANSITO	50.441.436,00	48.455.164,89	1.986.271,11-
191999	MULTAS E JUROS DE MORA DIVERSOS	301.856,00	364.220,70	62.364,70
192000	INDENIZACOES E RESTITUICOES	70.013.409,00	21.259.264,41	48.754.144,59-
192100	INDENIZACOES	4.895.434,00	3.145.702,34	1.749.731,66-
192101	COMPENSACAO FINANCEIRA PELA UTILIZACAO DE RECURSOS HIDRICOS	3.947.034,00	2.114.523,60	1.832.510,40-
192102	COMPENSACAO FINANCEIRA PELA EXPLORACAO DE RECURSOS MINERAIS	344.288,00	362.978,20	18.690,20
192109	OUTRAS INDENIZACOES	604.112,00	664.685,14	60.573,14
192200	RESTITUICOES	65.117.975,00	18.113.562,07	47.004.412,93-
192201	RESTITUICOES NAO VINCULADAS	64.137.699,00	15.599.582,87	48.538.116,13-
192202	RESTITUICOES VINCULADAS	932.618,00	1.188.400,13	255.782,13
192203	RESTITUICOES - FUNDOS ESPECIAIS	11.658,00	100.446,96	88.788,96
192204	RESTITUICOES DE CONVENIOS E AUXILIOS	0,00	1.134.364,47	1.134.364,47
192205	RESTITUICOES DE TRIBUTOS	0,00	61.171,99	61.171,99
193000	RECEITAS DA DIVIDA ATIVA	122.486.006,00	99.169.840,84	23.316.165,16-
193100	RECEITAS DA DIVIDA ATIVA TRIBUTARIA	121.857.006,00	97.983.164,82	23.873.841,18-
193193	RECEITA DA DIVIDA ATIVA DO AD/IR	0,00	125,69	125,69
193194	RECEITA DA DIVIDA ATIVA DO ITCD	0,00	65.964,81	65.964,81
193195	RECEITA DA DIVIDA ATIVA DO ICMS	121.220.074,00	96.255.065,76	24.965.008,24-
193196	RECEITA DA DIVIDA ATIVA DO IPVA	409.885,00	311.606,56	98.278,44-
193197	RECEITA DA DIVIDA ATIVA DO ITBI	0,00	3.738,47	3.738,47
193199	RECEITA DA DIVIDA ATIVA DE OUTROS TRIBUTOS	227.047,00	1.346.663,53	1.119.616,53
193200	RECEITAS DA DIVIDA ATIVA NAO TRIBUTARIA	629.000,00	1.186.676,02	557.676,02
199000	RECEITAS DIVERSAS	10.447.528,00	299.837.040,59	289.389.512,59
199002	RECEITA DE HONORARIOS	6.032.078,00	3.599.327,35	2.432.750,65-
199096	ANULACAO DE SERVICO DA DIVIDA	0,00	5.979.768,75	5.979.768,75
199097	ANULACAO DE RESTOS A PAGAR	1.909.500,00	286.087.159,74	284.177.659,74

CODIGO	ESPECIFICACAO	ORCADA	ARRECADADA	DIFERENCA
199099	OUTRAS RECEITAS	2.505.950,00	4.170.784,75	1.664.834,75
200000	RECEITAS DE CAPITAL	1.190.172.066,07	243.530.891,66	946.641.174,41-
210000	OPERACOES DE CREDITO	213.599.431,00	158.049.094,59	55.550.336,41-
211000	OPERACOES DE CREDITO INTERNAS	45.958.951,00	79.036.328,76	33.077.377,76
211800	EMPRESTIMOS INTERNOS CONTRATADOS	45.958.951,00	79.036.328,76	33.077.377,76
212000	OPERACOES DE CREDITO EXTERNAS	167.640.480,00	79.012.765,83	88.627.714,17-
212800	EMPRESTIMOS EXTERNOS CONTRATADOS	167.640.480,00	79.012.765,83	88.627.714,17-
220000	ALIENACAO DE BENS	852.132.887,00	922.039,31	851.210.847,69-
221000	ALIENACAO DE BENS MOVEIS	850.112.000,00	867.416,46	849.244.583,54-
221100	ALIENACAO DE TITULOS MOBILIARIOS	850.000.000,00	0,00	850.000.000,00-
221900	ALIENACAO DE OUTROS BENS MOVEIS	112.000,00	867.416,46	755.416,46
222000	ALIENACAO DE BENS IMOVEIS	2.020.887,00	54.622,85	1.966.264,15-
222900	ALIENACAO DE OUTROS BENS IMOVEIS	2.020.887,00	54.622,85	1.966.264,15-
230000	AMORTIZACAO DE EMPRESTIMOS	97.613.966,00	60.772.313,37	36.841.652,63-
240000	TRANSFERENCIAS DE CAPITAL	26.825.782,07	23.787.444,39	3.038.337,68-
241000	TRANSFERENCIAS INTRAGOVERNAMENTAIS	0,00	417.641,74	417.641,74
241200	TRANSFERENCIAS NO AMBITO DO ESTADO	0,00	417.641,74	417.641,74
241203	TRANSFERENCIAS EM FUNCOES DE CONVENIOS	0,00	177.060,00	177.060,00
241211	TRANSFERENCIAS EM FUNCAO DE CONTRATOS	0,00	240.581,74	240.581,74
242000	TRANSFERENCIAS INTERGOVERNAMENTAIS	26.545.782,07	22.454.662,87	4.091.119,20-
242100	TRANSFERENCIAS DA UNIAO	26.545.782,07	22.384.162,87	4.161.619,20-
242108	CONVENIOS COM A UNIAO	26.545.782,07	22.384.162,87	4.161.619,20-
242300	TRANSFERENCIAS DE MUNICIPIOS	0,00	70.500,00	70.500,00
242308	CONVENIOS COM MUNICIPIOS	0,00	70.500,00	70.500,00
243000	TRANSFERENCIAS DE INSTITUICOES PRIVADAS	10.000,00	0,00	10.000,00-
244000	TRANSFERENCIAS DO EXTERIOR	170.000,00	292.920,00	122.920,00
245000	TRANSFERENCIAS DE PESSOAS	100.000,00	622.219,78	522.219,78
T O T A L		8.707.843.526,30	8.086.904.460,57	620.939.065,73-

T I T U L O S	DESPESA CORRENTE	DESPESA DE CAPITAL	TOTAL
ADMINISTRACAO DIRETA			
DOTACOES INICIAIS	6.396.932.148,40	839.703.780,00	7.236.635.928,40
CREDITOS ESPECIAIS	27.206.781,26	158.944.079,00	186.150.860,26
CREDITOS SUPLEMENTARES	1.512.409.909,58	796.519.111,83	2.308.929.021,41
ATUALIZACAO MONETARIA	392.462.392,36	70.405.056,55	473.705.594,42
REDUCOES	1.112.173.309,91	425.359.814,12	1.746.323.997,83
AUTORIZADA	7.111.655.921,69	1.440.212.213,26	8.551.868.134,95
REALIZADA	6.613.725.905,25	837.010.089,28	7.450.735.994,53
DIFERENCA	497.930.016,44	603.202.123,98	1.104.986.411,13
AUTARQUIAS			
DOTACOES INICIAIS	888.948.867,66	232.655.367,00	1.121.604.234,66
CREDITOS ESPECIAIS	1.200.000,00	12.142.365,00	13.342.365,00
CREDITOS SUPLEMENTARES	269.283.227,10	182.357.533,33	451.640.760,43
ATUALIZACAO MONETARIA	46.747.887,92	15.653.395,05	62.401.282,97
REDUCOES	138.944.652,00	58.579.048,86	197.523.700,86
AUTORIZADA	1.067.235.330,68	384.229.611,52	1.451.464.942,20
REALIZADA	1.002.992.635,71	203.152.337,73	1.206.144.973,44
DIFERENCA	64.242.694,97	181.077.273,79	245.319.968,76
FUNDACOES			
DOTACOES INICIAIS	237.809.776,00	17.244.412,00	255.054.188,00
CREDITOS ESPECIAIS	13.265.687,00	706.869,00	13.972.556,00
CREDITOS SUPLEMENTARES	45.973.548,96	23.707.034,32	69.680.583,28
ATUALIZACAO MONETARIA	15.356.292,99	1.244.510,38	16.600.803,37
REDUCOES	18.536.269,54	5.030.657,82	23.566.927,36
AUTORIZADA	293.869.035,41	37.872.167,88	331.741.203,29
REALIZADA	240.160.880,64	16.392.717,60	256.553.598,24
DIFERENCA	53.708.154,77	21.479.450,28	75.187.605,05
TOTAL GERAL			
DOTACOES INICIAIS			8.613.294.351,06
CREDITOS ESPECIAIS			213.465.781,26
CREDITOS SUPLEMENTARES			2.830.250.365,12
ATUALIZACAO MONETARIA			552.707.680,76
REDUCOES			1.967.414.626,05
AUTORIZADA			10.338.928.551,15
REALIZADA			8.913.434.566,21
DIFERENCA			1.425.493.984,94

R E C E I T A

T I T U L O S	PREVISAO	EXECUCAO	DIFERENCA
RECEITAS CORRENTES			
RECEITA TRIBUTARIA	4.960.707.465,00	5.083.484.160,82	122.776.695,82
RECEITA DE CONTRIBUICOES	526.713.355,00	548.987.979,14	22.274.624,14
RECEITA PATRIMONIAL	309.292.295,00	188.262.830,63	121.029.464,37-
RECEITA AGROPECUARIA	3.821.862,00	752.088,51	3.069.773,49-
RECEITA INDUSTRIAL	2.768.951,00	2.594.189,84	174.761,16-
RECEITA DE SERVICOS	149.711.228,00	114.544.739,52	35.166.488,48-
TRANSFERENCIAS CORRENTES	1.288.862.513,23	1.377.266.210,21	88.403.696,98
OUTRAS RECEITAS CORRENTES	275.793.791,00	527.481.370,24	251.687.579,24
TOTAL DAS RECEITAS CORRENTES	7.517.671.460,23	7.843.373.568,91	325.702.108,68
RECEITAS DE CAPITAL			
OPERACOES DE CREDITO	213.599.431,00	158.049.094,59	55.550.336,41-
ALIENACAO DE BENS	852.132.887,00	922.039,31	851.210.847,69-
AMORTIZACAO DE EMPRESTIMOS	97.613.966,00	60.772.313,37	36.841.652,63-
TRANSFERENCIAS DE CAPITAL	26.825.782,07	23.787.444,39	3.038.337,68-
TOTAL DAS RECEITAS DE CAPITAL	1.190.172.066,07	243.530.891,66	946.641.174,41-
SOMA	8.707.843.526,30	8.086.904.460,57	620.939.065,73
DEFICIT	1.631.085.024,85	826.530.105,64	804.554.919,21
TOTAL	10.338.928.551,15	8.913.434.566,21	1.425.493.984,94

D E S P E S A

T I T U L O S	AUTORIZACAO	EXECUCAO	DIFERENCA
CREDITOS ORDINARIOS (1)	10.099.384.092,73	8.889.042.855,16	1.210.341.237,57-
CREDITOS ESPECIAIS (2)	239.544.458,42	24.391.711,05	215.152.747,37-
SOMA	10.338.928.551,15	8.913.434.566,21	1.425.493.984,94-
TOTAL	10.338.928.551,15	8.913.434.566,21	1.425.493.984,94-

(1) DOTACOES ORIGINAIS COM SUAS SUPLEMENTACOES E REDUCOES
(2) DOTACOES CRIADAS NO DECORRER DO EXERCICIO E ALTERACOES

R E C E I T A		D E S P E S A	
T I T U L O S	R\$	T I T U L O S	R\$
RECEITA ORCAMENTARIA		DESPESA ORCAMENTARIA	
RECEITAS CORRENTES		LEGISLATIVA	156.866.809,21
RECEITA TRIBUTARIA	5.083.484.160,82	JUDICIARIA	594.183.666,97
RECEITA DE CONTRIBUICOES	548.987.979,14	ADMINISTRACAO E PLANEJAMENTO	1.202.831.874,38
RECEITA PATRIMONIAL	188.262.830,63	AGRICULTURA	161.658.380,70
RECEITA AGROPECUARIA	752.088,51	DEFESA NACIONAL E SEGURANCA PUBLICA	648.022.734,39
RECEITA INDUSTRIAL	2.594.189,84	DESENVOLVIMENTO REGIONAL	1.404.378.049,23
RECEITA DE SERVICOS	114.544.739,52	EDUCACAO E CULTURA	1.128.924.022,32
TRANSFERENCIAS CORRENTES	1.377.266.210,21	ENERGIA E RECURSOS MINERAIS	2.529.148,70
OUTRAS RECEITAS CORRENTES	527.481.370,24	HABITACAO E URBANISMO	15.854.639,01
SOMA.....	7.843.373.568,91	INDUSTRIA, COMERCIO E SERVICOS	40.446.624,28
RECEITAS DE CAPITAL		RELACOES EXTERIORES	378.609,73
OPERACOES DE CREDITO	158.049.094,59	SAUDE E SANEAMENTO	436.548.305,40
ALIENACAO DE BENS	922.039,31	TRABALHO	23.186.394,19
AMORTIZACAO DE EMPRESTIMOS	60.772.313,37	ASSISTENCIA E PREVIDENCIA	2.706.223.449,23
TRANSFERENCIAS DE CAPITAL	23.787.444,39	TRANSPORTE	391.401.858,47
SOMA.....	243.530.891,66	SOMA.....	8.913.434.566,21
TOTAL.....	8.086.904.460,57	DESPESA EXTRA-ORCAMENTARIA	
RECEITA EXTRA-ORCAMENTARIA		REALIZAVEL	280.896.780.073,51
REALIZAVEL	280.942.981.033,54	RESTOS A PAGAR PROCESSADOS	297.524.100,97
RESTOS A PAGAR PROCESSADOS	347.791.504,56	RESTOS A PAGAR NAO PROCESSADOS	443.359.841,30
RESTOS A PAGAR NAO PROCESSADOS	513.515.091,09	SERVICO DA DIVIDA A PAGAR	6.844.204,91
SERVICO DA DIVIDA A PAGAR	5.064.619,38	DEPOSITOS	278.743.032.746,51
DEPOSITOS	279.356.963.703,00	DIVERSOS	609.327.901,53
DIVERSOS	607.447.805,77	SOMA.....	560.996.868.868,73
SOMA.....	561.773.763.757,34	TOTAL.....	569.910.303.434,94
TOTAL.....	569.860.668.217,91	OUTRAS OPERACOES	
SALDOS DO EXERCICIO ANTERIOR		BAIXA DE NUMERARIOS	29.519,00
CAIXA	174.685,47	SOMA.....	29.519,00
BANCOS C/DISPOSICAO	66.808.962,78	SALDOS PARA O EXERCICIO SEGUINTE	
APLICACOES FINANCEIRAS DE LIQUIDEZ IMEDIATA	125.881.062,59	CAIXA	131.008,21
APLICACOES FINANCEIRAS DE RECURSOS VINCULADOS	892.741.938,71	BANCOS C/DISPOSICAO	88.162.246,67
BANCOS, C/VINCULADAS	25.776.145,95	APLICACOES FINANCEIRAS DE LIQUIDEZ IMEDIATA	62.094.210,65
BANCOS, C/RECOLHIMENTO	132.050,27	APLICACOES FINANCEIRAS DE RECURSOS VINCULADOS	900.055.326,11
BANCOS, C/ARRECADACAO	7.714.073,84	BANCOS, C/VINCULADAS	11.344.095,95
SOMA.....	1.119.228.919,61	BANCOS, C/RECOLHIMENTO	128.693,65
TOTAL.....	570.979.897.137,52	BANCOS, C/ARRECADACAO	7.648.602,34
		SOMA.....	1.069.564.183,58
		TOTAL.....	570.979.897.137,52

A T I V O		P A S S I V O	
T I T U L O S	R\$	T I T U L O S	R\$
ATIVO FINANCEIRO		PASSIVO FINANCEIRO	
DISPONIVEL		RESTOS A PAGAR PROCESSADOS	267.810.485,25
CAIXA	131.008,21	SOMA.....	267.810.485,25
BANCOS C/DISPOSICAO	88.162.246,67	RESTOS A PAGAR NAO PROCESSADOS	561.407.850,66
APLICACOES FINANCEIRAS DE LIQUIDEZ IMEDIATA	62.094.210,65	SOMA.....	561.407.850,66
SOMA.....	150.387.465,53	SERVICO DA DIVIDA A PAGAR	
VINCULADO EM CONTA CORRENTE BANCARIA		SERVICO DO PARCELAMENTO DE DEBITOS PREVIDENCIARIOS	512.247,32
APLICACOES FINANCEIRAS DE RECURSOS VINCULADOS	900.055.326,11	SERVICO DA DIVIDA FUNDADA INTERNA - CONTRATOS	4.706.508,11
BANCOS, C/VINCULADAS	11.344.095,95	SERVICO DA DIVIDA FUNDADA EXTERNA - CONTRATOS	19.799,13
BANCOS, C/RECOLHIMENTO	128.693,65	SOMA.....	5.238.554,56
BANCOS, C/ARRECADACAO	7.648.602,34	DEPOSITOS	
SOMA.....	919.176.718,05	DEPOSITOS	1.270.399.583,10
REALIZAVEL		SOMA.....	1.270.399.583,10
CAUCOES - CEEE	201,45	DIVERSOS	
DEVEDORES	108.863.886,87	ORDENS DE PAGAMENTO DEVOLVIDAS	4.100.454,75
RESPONSAVEIS	46.862.400,89	OUTROS CREDORES	6.524.264,92
DEPOSITOS PARA DESAPROPRIACOES	0,28	SOMA.....	10.624.719,67
DEPOSITOS JUDICIAIS	44.924.101,58	TOTAL.....	2.115.481.193,24
AQUISICOES EM PROCESSAMENTO	94.828,67	PASSIVO PERMANENTE	
CAUCOES - CRT	197,36	DIVIDA FUNDADA INTERNA	
VALORES A REALIZAR - FUNDOS PATRIMONIAIS	76.526.786,17	DEBITOS PARCELADOS	152.361.042,37
FGLTDPE - VALORES REALIZAVEIS	283.295.681,31	DIVIDA FUNDADA INTERNA - TITULOS	41.795.716,31
APLICACOES FINANCEIRAS	3.294.315,87	DIVIDA FUNDADA INTERNA - CONTRATOS	15.188.682.965,13
SOMA.....	563.862.400,45	SOMA.....	15.382.839.723,81
TOTAL.....	1.633.426.584,03	DIVIDA FUNDADA EXTERNA	
ATIVO PERMANENTE		DIVIDA FUNDADA EXTERNA - CONTRATOS	627.754.050,17
BENS DA ENTIDADE		SOMA.....	627.754.050,17
BENS MOVEIS	290.755.087,31	RESERVAS TECNICAS	
BENS IMOVEIS	693.778.093,25	RESERVAS ATUARIAIS	2.775.599.814,51
BENS DE NATUREZA INDUSTRIAL	381.236,88	SOMA.....	2.775.599.814,51
BENS MOVEIS REMANESCENTES DA EXTINCAO DA CEE	2.425.552,10	TOTAL.....	18.786.193.588,49
BENS IMOVEIS REMANESCENTES DA EXTINCAO DA CEE	28.299.021,49	SOMA DO PASSIVO REAL	20.901.674.781,73
BENS DE RENDA	41.128.046,40	PASSIVO COMPENSADO	2.805.166.732,18
SOMA.....	1.056.794.037,43	SOMA.....	2.805.166.732,18
PARTICIPACOES		TOTAL.....	2.805.166.732,18
PARTICIPACOES SOCIETARIAS - FUNDOPEM	3.261.083,66		
PARTICIPACOES SOCIETARIAS EM EMPRESAS SOB CONTROLE DO ESTADO	1.608.538.710,46		
PARTICIPACOES SOCIETARIAS EM EMPRESAS DIVERSAS	17.732.476,63		
SOMA.....	1.629.532.270,75		
CREDITOS			
CREDITOS P/FUTURO AUMENTO DE CAPITAL-FRIGORIFICOS L 9495/92	3.215.739,27		
DEVEDORES POR IMPUTACAO DE RESPONSABILIDADE	161,96		
DEVEDORES POR ENCARGOS DE LOCACAO	319.835,80		
CONTRIBUICOES E TRANSFERENCIAS A RECEBER	42.202.735,39		
CREDITOS P/FUTURO AUMENTO CAP EM EMPR SOB CONTROLE DO ESTADO	237.218,27		
CREDITOS P/FUTURO AUMENTO CAP EM EMPR DIVERSAS	200.743,64		
CREDITOS POR PAGAMENTOS INDEVIDOS	1.289.867,51		
DEVEDORES POR FINANCIAMENTOS HABITACIONAIS CONCEDIDOS	572.769.996,87		
TRIBUTOS A RECUPERAR	10.985,83		
DEVEDORES POR EMPRESTIMOS CONCEDIDOS	461.168.985,23		
DEVEDORES POR OPERACOES MERCANTIS	10.093.888,13		
DEVEDORES POR PRESTACOES DE SERVICOS	298.372.555,99		
DEVEDORES PELO REEMBOLSO DE PROVENTOS	301.046,26		
CREDITO DE CORRECAO MONETARIA E OUTROS ENCARGOS S/AVAIS	74.229.191,33		
TITULOS DE CREDITO	1.334.848.281,00		
DEVEDORES POR FINANCIAMENTO DE DIVIDAS C/A CEEE-LEI 11018/97	48.753.238,85		

A T I V O		P A S S I V O	
T I T U L O S	R\$	T I T U L O S	R\$
CREDITOS REMANESCENTES DA EXTINCAO DA CEE - DIVERSOS	424.733.357,59		
CREDITOS REMANESCENTES DA EXTINCAO DA CEE - C/UNIAO	1.734.445,99		
CREDITOS REMANESCENTES DA EXTINCAO DA CEE - C/BERGS	81.757,78		
CREDITOS REMANESCENTES DA EXTINCAO DA CEE - C/CEF	9.439.249,25		
CREDITOS A COMPENSAR COM O PAGAMENTO DA DIVIDA PUBLICA	5.447.989,94		
DEVEDORES POR PAGAMENTOS INDEVIDOS	3.336.783,42		
DEVEDORES POR CONTRIB. PREVIDENCIARIAS	6.535.092,27		
DEVEDORES POR CONSIGNACAO	21.287.018,21		
SOMA.....	3.320.610.165,78		
DIVIDA ATIVA			
DIVIDA ATIVA DE IMPUTACAO DE RESPONSABILIDADE	2.946,98		
DIVIDA ATIVA DE PRESTACAO DE SERVICOS	9.413.427,99		
DIVIDA ATIVA TRIBUTARIA	4.807.088.214,97		
DIVIDA ATIVA NAO TRIBUTARIA	9.916.007,40		
DIVIDA ATIVA DE ENCARG. PREVIDENCIARIOS	1.152.135.353,61		
DIVIDA ATIVA P/PAGAMENTOS INDEVIDOS	6.991,51		
DIVIDA ATIVA DE CONTRIB. PREVIDENCIARIAS	270.973,20		
DIVIDA ATIVA DE CONSIGNACAO	254.269.877,00		
DIVIDA ATIVA DE EMPREST. CONCEDIDOS	145.599,10		
SOMA.....	6.233.249.391,76		
DIVERSOS			
BENS CREDITOS E VALORES EM FASE DE AQUISICAO OU FORMACAO	123.296.981,93		
BENS DE VENDA	29.817.299,75		
ALMOXARIFADOS	14.091.762,91		
BENEFICORIAS EM IMOVEIS DE TERCEIROS	1.967.672,39		
FUNDO P/GARANTIA AMORTIZ DIVIDA PUBLICA - RESOL 98/92 SF	17.286.434,94		
BENS RECEBIDOS EM PAGAMENTO DE DIVIDA ATIVA	4.373.923,79		
INDICES CONSTRUTIVOS	534.600,00		
FUNDOS PARA FINANCIAMENTO - C/PATRIMONIO	197.354.788,80		
FGLTDPE - C/PATRIMONIO	4.150.871,46		
FUNDOS P/INVESTIMENTOS - C/PATRIMONIO	172.218,18		
SOMA.....	393.046.554,15		
TOTAL.....	12.633.232.419,87		
SOMA DO ATIVO REAL	14.266.659.003,90		
SALDO PATRIMONIAL SITUACAO LIQUIDA			
PASSIVO REAL DESCOBERTO	6.635.015.777,83		
SOMA.....	20.901.674.781,73		
ATIVO COMPENSADO	2.805.166.732,18		
SOMA.....	2.805.166.732,18		
TOTAL.....	2.805.166.732,18		
TOTAL GERAL.....	23.706.841.513,91	TOTAL GERAL.....	23.706.841.513,91

V A R I A C O E S A T I V A S		V A R I A C O E S P A S S I V A S	
T I T U L O S	R\$	T I T U L O S	R\$
RESULTANTE DA EXECUCAO ORCAMENTARIA		RESULTANTE DA EXECUCAO ORCAMENTARIA	
RECEITA ORCAMENTARIA		DESPESA ORCAMENTARIA	
RECEITAS CORRENTES		DESPESAS CORRENTES	
RECEITA TRIBUTARIA	5.083.484.160,82	DESPESAS DE CUSTEIO	3.506.994.873,94
RECEITA DE CONTRIBUICOES	548.987.979,14	TRANSFERENCIAS CORRENTES	4.349.884.547,66
RECEITA PATRIMONIAL	188.262.830,63		
RECEITA AGROPECUARIA	752.088,51	SOMA.....	7.856.879.421,60
RECEITA INDUSTRIAL	2.594.189,84		
RECEITA DE SERVICOS	114.544.739,52	DESPESAS DE CAPITAL	
TRANSFERENCIAS CORRENTES	1.377.266.210,21	INVESTIMENTOS	358.668.571,53
OUTRAS RECEITAS CORRENTES	527.481.370,24	INVERSOES FINANCEIRAS	60.645.528,78
SOMA.....	7.843.373.568,91	TRANSFERENCIAS DE CAPITAL	637.241.044,30
RECEITAS DE CAPITAL		SOMA.....	1.056.555.144,61
OPERACOES DE CREDITO	158.049.094,59	TOTAL.....	8.913.434.566,21
ALIENACAO DE BENS	922.039,31		
AMORTIZACAO DE EMPRESTIMOS	60.772.313,37	MUTACOES PATRIMONIAIS	
TRANSFERENCIAS DE CAPITAL	23.787.444,39	ANULACAO DO REGISTRO BENS CRED VALORES	
SOMA.....	243.530.891,66	FASE AQUIS/FORMACAO	215.332.893,70
TOTAL.....	8.086.904.460,57	RECEBIMENTO DE CREDITOS POR ENCARGOS DE	
		LOCACAO	1.217.864,71
MUTACOES PATRIMONIAIS		RECEBIMENTOS DE CREDITOS POR PAGAMENTOS	
AMORTIZACAO DE DEBITOS PARCELADOS	5.758.151,99	INDEVIDOS	129.471,27
REGISTRO DE BENS CRED E VAL EM FASE DE		RECEBIMENTO DE CREDITOS POR	
AQUISICAO OU FORMACAO	101.619.422,88	CONTRIBUICOES PREVIDENCIARIAS	32.903.238,11
PRODUCAO OU AQUISICAO DE BENS DE VENDA	972.316,94	ALIENACAO OU RESGATE DOS TITULOS DA	
AQUISICAO DE PARTICIPACOES SOC EM EMPR		DIVIDA PUBLICA	0,06
S/CONTROLE DO ESTADO	5.594.730,66	INGRESSO DE DIVIDA FUNDADA INTERNA -	
AMORTIZACAO DE DIVIDA FUNDADA INTERNA -		CONTRATOS	79.036.328,76
CONTRATOS	475.303.189,41	INGRESSO DE DIVIDA FUNDADA EXTERNA -	
AMORTIZACAO DE DIVIDA FUNDADA EXTERNA -		CONTRATOS	79.012.765,83
CONTRATOS	43.333.731,33	RECEBIMENTO DE CREDITOS POR CONTRIB E	
AMORTIZACAO DIVIDA FUND. INTERNA -		TRANSFERENCIAS	132.318.488,71
CONTRATOS EM RENEGOCIAC	63.415,33	RECEBIMENTO DE CREDITOS P/FINANCIAMENTOS	
CONSTRUCAO OU AQUISICAO DE BENS MOVEIS	30.308.798,99	HABITACIONAIS	5.053.817,83
CONSTRUCAO OU AQUISICAO DE BENS IMOVEIS	24.190.685,61	RECEBIMENTO DE CREDITOS DE CONSIGNAT.	412.785.551,64
FORMACAO DE CREDITOS POR EMPRESTIMOS		ALIENACAO DE BENS IMOVEIS	991.713,31
CONCEDIDOS	17.585.921,08	ALIENACAO DE BENS MOVEIS	80.645,50
AQUISICAO DE BENS DE ALMOXARIFADO	175.805,01	RECEBIMENTO DE CREDITOS POR EMPRESTIMOS	
SOMA.....	704.906.169,23	CONCEDIDOS	46.762.735,25
		RECEBIMENTO DE CREDITOS POR OPERACOES	
INDEPENDENTES DA EXECUCAO ORCAMENTARIA		MERCANTIS	461.483,18
VARIACOES ATIVAS		RECEBIMENTO DE CREDITOS POR PRESTACAO	
BAIXA DE DEBITOS PARCELADOS	1.788.784,79	DE SERVICOS	31.697.298,32
INSCRICAO DE CREDITOS POR IMPUTACAO DE		RECEBIMENTO DE CREDITOS PELO REEMBOLSO	
RESPONSABILIDADE	327,78	DE PROVENTOS	4.446.733,79
INCORPORACAO DE BENS DE VENDA	19.773.587,39	RECEBIMENTO DE DIVIDA ATIVA TRIBUTARIA	97.914.174,25
INSCRICAO DE CREDITOS POR ENCARGOS DE		RECEBIMENTO DE DIVIDA ATIVA NAO	
LOCACAO	936.391,73	TRIBUTARIA	348.496,82
INSCRICAO DE CREDITOS POR CONTRIB E		RECEBIMENTO CREDITO P/ DIVIDAS	
TRANSFERENCIAS A RECEB	480.625.031,06	MUNICIPIOS CEEE-LEI 11018/9	7.176.872,29
INCORPORACAO DE PARTICIPACOES SOC EM		ALIENACAO DE BENS IMOVEIS	622.800,00
EMPR S/CONTROLE DO ES	680.433.316,04	RECEBIMENTO DE CREDITOS REMANESCENTES	
INCORPORACAO DE PARTICIPACOES SOC EM		DA CEE - DIVERSOS	5.325.882,66
EMPR DIVERSAS	1.570.854,20	RECEBIMENTO DE CREDITOS REMANESCENTES	
INSCRICAO DE CREDITOS POR PAGAMENTOS		DA CEE - C/BERGS	1.500.000,00
INDEVIDOS	2.263.054,70	SOMA.....	1.155.119.255,99
INSCRICAO DE CREDITOS POR CONTRIBUICOES			
PREVIDENCIARIAS	34.864.369,21	INDEPENDENTES DA EXECUCAO ORCAMENTARIA	
BAIXA DE DIVIDA FUNDADA INTERNA -		VARIACOES PASSIVAS	
CONTRATOS	1.734.146.298,76	INSCRICAO DE DEBITOS PARCELADOS -	
BAIXA DE DIVIDA FUNDADA EXTERNA -		PRINCIPAL E ATUALIZACAO	35.454.008,44
CONTRATOS	221.325.351,17	BAIXA DE NUMERARIOS	29.519,00
BAIXA DE DIVIDA FUNDADA INTERNA		BAIXA DE CREDITOS POR IMPUTACAO DE	
VENCIDA-CONTRATOS EM RENE	476.560,49	RESPONSABILIDADE	0,07
TRANSFERENCIAS INTRAPATRIMONIAIS	135.060.342,12	BAIXA DE BENS, CREDITOS E VALORES EM	
INCORPORACAO DE BENS MOVEIS	1.205.555,66	FASE DE AQUIS OU FORM	8,00
INCORPORACAO DE BENS IMOVEIS	73.767.495,56	BAIXA DE BENS DE VENDA	3.333.064,00
		BAIXA DE PARTICIPACOES SOC EM EMPR	
		S/CONTROLE DO ESTADO	2.028.755.155,82
		BAIXA DE PARTICIPACOES SOC EM EMPR	
		DIVERSAS	2.098.655,99
		BAIXA DE CREDITOS POR FINANCIAMENTOS	
		HABITACIONAIS	16.148.151,19
		BAIXA DE CREDITOS POR PAGAMENTOS	
		INDEVIDOS	1.449,65

VARIACOES ATIVAS		VARIACOES PASSIVAS	
TITULOS	R\$	TITULOS	R\$
INCORPORACAO DE BENS DE NATUREZA INDUSTRIAL	13.076,03	INSCRICAO DE DIVIDA FUNDADA INTERNA - TITULOS	8.526.222,04
INSCRICAO DE CREDITOS POR EMPRESTIMOS CONCEDIDOS	264.073,64	INSCRICAO DE DIVIDA FUNDADA INTERNA - CONTRATOS	4.034.483.495,14
INSCRICAO DE CREDITOS POR OPERACOES MERCANTIS	4.911.991,86	INSCRICAO DE DIVIDA FUNDADA EXTERNA - CONTRATOS	405.795.156,31
INSCRICAO DE CREDITOS POR PRESTACAO DE SERVICOS	86.202.465,14	INSCRICAO DE DIVIDA FUNDADA INTERNA VENCIDA - CONTR EM REN	926.007,12
INSCRICAO DE CREDITOS P/FINANCIAMENTOS HABITACIONAIS	126.694.810,76	TRANSFERENCIAS INTRAPATRIMONIAIS	135.060.342,12
INSCRICAO DE CREDITOS DE CONSIGNATARIOS	500.049.423,06	BAIXA DE BENS MOVEIS	505.632,39
INSCRICAO DE CREDITOS PELO REEMBOLSO DE PROVENTOS	1.820,04	BAIXA DE BENS IMOVEIS	1.532.953,43
INSCRICAO DE DIVIDA ATIVA TRIBUTARIA	6.575.243,33	BAIXA DE CREDITOS POR EMPRESTIMOS CONCEDIDOS	137.162.584,48
INCORPORACAO DE BENS DE ALMOXARIFADO	39.901.396,22	BAIXA DE CREDITOS POR OPERACOES MERCANTIS	7.816.894,44
INSCRICAO DE CREDITOS - CORRECAO MONET E ENCARGOS S/AVAIS	22.992.143,74	BAIXA DE CREDITOS POR PRESTACAO DE SERVICOS	5.018.286,44
INCORPORACAO DE VALORES AO FUNDO P/GAR AMORTIZ DIV PUBLICA	7.580.868,05	BAIXA DE DIVIDA ATIVA TRIBUTARIA	5.453.045.745,09
INSCRICAO DE BENS RECEBIDOS EM PAGAMENTO DE DIVIDA ATIVA	22.21,50	BAIXA DE BENS DE ALMOXARIFADO	39.488.872,98
INSCRICAO DE DIVIDA ATIVA NAO TRIBUTARIA	3.389.946,09	BAIXA DE VALORES DO FUNDO P/GAR AMORTIZ DIVIDA PUBLICA	2.031.353,17
INCORPORACAO DE INDICES CONSTRUTIVOS	534.600,00	BAIXA DE DIVIDA ATIVA NAO TRIBUTARIA	2.928.764,94
INCORPORACAO DE CREDITOS REMANESCENTES DA CEE - DIVERSOS	434.654.144,30	BAIXA DE CREDITOS REMANESCENTES DA CEE - DIVERSOS	4.594.904,05
INCORPORACAO DE CREDITOS REMANESCENTES DA CEE - C/UNIAO	1.734.459,99	BAIXA DE CREDITOS REMANESCENTES DA CEE - C/BERGS	58.527.822,39
INCORPORACAO DE CREDITOS REMANESCENTES DA CEE - C/BERGS	60.109.580,17	BAIXA DIVIDA ATIVA TRIBUTARIA POR COMPENSACAO DE CREDITO	7.375.769,27
INCORPORACAO DE CREDITOS REMANESCENTES DA CEE - C/CEF	9.439.292,5	BAIXA DE VALORES NOS FUNDOS PARA FINANCIAMENTO	4.407.240,01
INCORPORACAO DE BENS MOVEIS	2.452.552,10	CONSTITUICAO DE RESERVAS ATUARIAIS	2.775.599.814,48
REMANESCENTES DA EXTINCAO DA		SOMA.....	15.170.647.872,48
INCORPORACAO DE BENS IMOVEIS	28.299,01		
REMANESCENTES DA CEE			
INSCRICAO DE CREDITOS A COMPENSAR COM O PGT DA DIV PUBLICA	5.447.989,94		
INSCRICAO DE VALORES NOS FUNDOS PARA FINANCIAMENTO	168.157.033,51		
REVERSAO DE RESERVAS ATUARIAIS	2.780.817.037,98		
SOMA.....	14.247.150.535,39		
TOTAL.....	23.038.961.165,19		
RESULTADO PATRIMONIAL			
DEFICIT VERIFICADO	2.200.240.529,49		
TOTAL.....	25.239.201.694,68	TOTAL.....	25.239.201.694,68

SETOR GOVERNAMENTAL
DEMONSTRAÇÃO DA DÍVIDA FUNDADA INTERNA
EXERCÍCIO DE 1999

(Anexo 16)

ENTIDADES	SALDO ANTERIOR VALOR	RECEITA	VARIAÇÕES PASSIVAS-ATIVAS	RESGATES	SALDO FINAL VALOR
EM TÍTULOS	33.269.494,27		8.526.222,04		41.795.716,31
ADMINISTRAÇÃO DIRETA	33.269.494,27		8.526.222,04		41.795.716,31
POR CONTRATOS	13.287.921.625,50	79.036.328,76	2.297.091.615,61	475.366.604,74	15.188.682.965,13
ADMINISTRAÇÃO DIRETA	12.949.434.641,76	79.036.328,76	2.248.688.198,42	469.020.351,13	14.808.138.817,81
AUTARQUIAS	338.486.983,74		48.403.417,19	6.346.253,61	380.544.147,32
DEBITOS PARCELADOS	124.453.970,71		33.665.223,65	5.758.151,99	152.361.042,37
ADMINISTRAÇÃO DIRETA	25.774.919,37		12.669.654,30	4.605.973,66	33.838.600,01
AUTARQUIAS	94.740.582,95		20.848.383,68	620.185,78	114.968.780,85
FUNDAÇÕES	3.938.468,39		147.185,67	531.992,55	3.553.661,51
TOTAL	13.445.645.090,48	79.036.328,76	2.339.283.061,30	481.124.756,73	15.382.839.723,81

T I T U L O S	SALDO DO EXERCICIO	MOVIMENTO NO EXERCICIO		SALDO PARA O EXERCICIO SEGUINTE
		INSCRICAO	BAIXA	
RESTOS A PAGAR PROCESSADOS	217.543.081,66-	347.791.504,56	297.524.100,97	267.810.485,25-
RESTOS A PAGAR NAO PROCESSADOS	491.252.600,87-	513.515.091,09	443.359.841,30	561.407.850,66-
SERVICO DA DIVIDA A PAGAR	7.018.140,09-	5.064.619,38	6.844.204,91	5.238.554,56-
DEPOSITOS	656.468.626,61-	279.356.963.703,00	278.743.032.746,51	1.270.399.583,10-
DIVERSOS	12.504.815,43-	607.447.805,77	609.327.901,53	10.624.719,67-
TOTAL.....	1.384.787.264,66-	280.830.782.723,80	280.100.088.795,22	2.115.481.193,24-

EXERCICIO DE 1999		SETOR GOVERNAMENTAL	RAFE071/00001
DEMONSTRATIVO DA DESPESA REALIZADA POR CATEGORIA ECONOMICA, SUBCATEGORIA ECONOMICA, ELEMENTO E SUBELEMENTO CONSOLIDADO			R\$
CODIGO	ESPECIFICACAO	DESPESA REALIZADA	
3.0.0.0	DESPESAS CORRENTES	7.856.879.421,60	
3.1.0.0	DESPESAS DE CUSTEIO	3.506.994.873,94	
3.1.1.0	PESSOAL	2.431.996.176,74	
3.1.1.1	PESSOAL CIVIL	1.986.243.360,56	
3.1.1.2	PESSOAL MILITAR	368.707.025,47	
3.1.1.3	OBRIGACOES PATRONAIS	32.848.129,62	
3.1.1.4	DIARIAS	42.413.964,42	
3.1.1.5	AJUDA DE CUSTO	1.783.696,67	
3.1.2.0	MATERIAL DE CONSUMO	147.263.671,52	
3.1.3.0	SERVICOS DE TERCEIROS E ENCARGOS	774.682.641,56	
3.1.3.1	REMUNERACAO DE SERVICOS PESSOAIS	71.812.600,86	
3.1.3.2	OUTROS SERVICOS E ENCARGOS	702.870.040,70	
3.1.9.0	DIVERSAS DESPESAS DE CUSTEIO	153.052.384,12	
3.1.9.1	SENTENCAS JUDICIARIAS RELATIVAS A PESSOAL	45.289.463,62	
3.1.9.2	DESPESAS DE EXERCICIOS ANTERIORES	57.408.008,88	
3.1.9.3	DESPESAS DE EXERCICIOS ANTERIORES RELATIVAS A PESSOAL	50.354.911,62	
3.2.0.0	TRANSFERENCIAS CORRENTES	4.349.884.547,66	
3.2.1.0	TRANSFERENCIAS INTRAGOVERNAMENTAIS	6.264.326,73	
3.2.1.1	TRANSFERENCIAS OPERACIONAIS	2.104.852,00	
3.2.1.3	CONTRIBUICOES CORRENTES	3.811.110,83	
3.2.1.7	CONTRIBUICAO AO IPERGS PARA ASSISTENCIA MEDICA (PESSOAL/ENCARGOS SOCIAIS)	230,79	
3.2.1.8	QUOTA DE MELHORIA DE PENSOES (PESSOAL/ENCARGOS SOCIAIS)	348.183,11	
3.2.2.0	TRANSFERENCIAS INTERGOVERNAMENTAIS	1.600.214.704,72	
3.2.2.1	TRANSFERENCIAS A UNIAO	153.400,00	
3.2.2.3	TRANSFERENCIAS A MUNICIPIOS	1.599.617.660,75	
3.2.2.4	TRANSFERENCIAS A INSTITUICOES MULTIGO-VERNAMENTAIS	443.643,97	
3.2.3.0	TRANSFERENCIAS A INSTITUICOES PRIVADAS	74.657.357,73	
3.2.3.1	SUBVENCÕES SOCIAIS	74.074.386,44	
3.2.3.2	SUBVENCÕES ECONOMICAS	116.663,59	
3.2.3.3	CONTRIBUICOES CORRENTES	466.307,70	
3.2.4.0	TRANSFERENCIAS AO EXTERIOR	1.322.787,00	
3.2.4.2	TRANSFERENCIAS A ORGANISMOS INTERNACIONAIS	2.008.993.962,06	
3.2.5.0	TRANSFERENCIAS A PESSOAS	2.441.529.597,31	
3.2.5.1	INATIVOS	1.900.468.934,72	
3.2.5.2	PENSIONISTAS	435.964.361,53	
3.2.5.3	SALARIO-FAMILIA	26.626.177,77	
3.2.5.4	APOIO FINANCEIRO A ESTUDANTES	628.556,47	
3.2.5.6	BENEFICIOS DA PREVIDENCIA SOCIAL	382.836,72	
3.2.5.8	OUTRAS TRANSFERENCIAS A SERVIDORES E SEGURADOS	2.909.299,86	
3.2.5.9	OUTRAS TRANSFERENCIAS A PESSOAS	74.549.430,24	
3.2.6.0	ENCARGOS DA DIVIDA INTERNA	143.745.336,05	
3.2.6.1	JUROS DE DIVIDA CONTRATADA	138.844.277,82	
3.2.6.2	OUTROS ENCARGOS DE DIVIDA CONTRATADA	4.432.391,68	
3.2.6.5	JUROS DE OUTRAS DIVIDAS	88.646,42	
3.2.6.6	ENCARGOS DE OUTRAS DIVIDAS	380.020,13	
3.2.7.0	ENCARGOS DA DIVIDA EXTERNA	46.305.326,63	
3.2.7.1	JUROS DE DIVIDA CONTRATADA	44.346.486,86	
3.2.7.2	OUTROS ENCARGOS DE DIVIDA CONTRATADA	1.958.839,77	
3.2.8.0	CONTRIBUICOES PARA FORMACAO DO PATRIMONIO DO SERVICO PUBLICO-PASEP	20.103.980,60	
3.2.9.0	DIVERSAS TRANSFERENCIAS CORRENTES	15.741.080,89	
3.2.9.1	SENTENCAS JUDICIARIAS NAO RELATIVAS A PESSOAL	4.593.046,19	
3.2.9.2	DESPESAS DE EXERCICIOS ANTERIORES	4.820.054,85	
3.2.9.3	DESPESAS DE EXERCICIOS ANTERIORES RELATIVAS A PESSOAL	6.327.979,85	
4.0.0.0	DESPESAS DE CAPITAL	1.056.555.144,61	
4.1.0.0	INVESTIMENTOS	358.668.571,53	
4.1.1.0	OBRAS E INSTALACOES	251.713.488,26	
4.1.2.0	EQUIPAMENTOS E MATERIAL PERMANENTE	58.674.537,60	
4.1.3.0	INVESTIMENTOS EM REGIME DE EXECUCAO ESPECIAL	6.783.291,11	
4.1.9.0	DIVERSOS INVESTIMENTOS	41.497.254,56	
4.1.9.1	SENTENCAS JUDICIARIAS	34.795.401,28	
4.1.9.2	DESPESAS DE EXERCICIOS ANTERIORES	6.701.853,28	
4.2.0.0	INVERSOES FINANCEIRAS	60.645.528,78	
4.2.1.0	AQUISICAO DE IMOVEIS	23.776.927,01	
4.2.3.0	AQUISICAO DE BENS PARA REVENDA	1.008.316,94	
4.2.6.0	CONSTITUICAO OU AUMENTO DE CAPITAL DE EMPRESAS COMERCIAIS OU FINANCEIRAS	5.593.999,36	
4.2.7.0	CONCESSAO DE EMPRESTIMOS	30.266.285,47	
4.3.0.0	TRANSFERENCIAS DE CAPITAL	637.241.044,30	
4.3.1.0	TRANSFERENCIAS INTRAGOVERNAMENTAIS	2.055.599,35	
4.3.1.1	AUXILIOS PARA DESPESAS DE CAPITAL	715.000,00	
4.3.1.2	CONTRIBUICOES PARA DESPESAS DE CAPITAL	502.199,35	
4.3.1.3	CONTRIBUICOES A FUNDOS	838.400,00	
4.3.2.0	TRANSFERENCIAS INTERGOVERNAMENTAIS	53.018.638,10	
4.3.2.1	TRANSFERENCIAS DA UNIAO	417.888,00	
4.3.2.3	TRANSFERENCIAS A MUNICIPIOS	52.595.250,10	
4.3.2.4	TRANSFERENCIAS A INSTITUICOES MULTIGO-VERNAMENTAIS	5.500,00	
4.3.3.0	TRANSFERENCIAS A INSTITUICOES PRIVADAS	12.192.552,57	
4.3.3.1	AUXILIOS PARA DESPESAS DE CAPITAL	4.230.096,68	
4.3.3.2	CONTRIBUICOES PARA DESPESA DE CAPITAL	7.962.455,89	
4.3.5.0	AMORTIZACAO DA DIVIDA INTERNA	526.470.522,95	
4.3.5.1	AMORTIZACAO DA DIVIDA CONTRATADA	518.900.015,24	
4.3.5.4	OUTRAS AMORTIZACOES	7.570.507,71	
4.3.6.0	AMORTIZACAO DA DIVIDA EXTERNA	43.333.731,33	
4.3.6.1	AMORTIZACAO DA DIVIDA CONTRATADA	43.333.731,33	
4.3.9.0	DIVERSAS TRANSFERENCIAS DE CAPITAL	170.000,00	
4.3.9.2	DESPESAS DE EXERCICIOS ANTERIORES	170.000,00	

EXERCICIO DE 1999		SETOR GOVERNAMENTAL	RAFE071/00002
DEMONSTRATIVO DA DESPESA REALIZADA POR CATEGORIA ECONOMICA, SUBCATEGORIA ECONOMICA, ELEMENTO E SUBELEMENTO CONSOLIDADO			
			R\$
CODIGO	ESPECIFICACAO	DESPESA REALIZADA	
TOTAL GERAL ==>			8.913.434.566,21

* RESUMO *

PESSOAL E ENCARGOS SOCIAIS	=>	2.431.996.176,74
OUTRAS DESPESAS CORRENTES	=>	5.424.883.244,86
TOTAL DAS DESPESAS CORRENTES	=>	7.856.879.421,60
INVESTIMENTOS	=>	358.668.571,53
INVERSOES FINANCEIRAS	=>	60.645.528,78
TRANSFERENCIAS DE CAPITAL	=>	637.241.044,30
TOTAL DAS DESPESAS DE CAPITAL	=>	1.056.555.144,61
TOTAL GERAL	=>	8.913.434.566,21

EXERCICIO DE 1999		SETOR GOVERNAMENTAL					RAFE072/00001	
DEMONSTRATIVO DA DESPESA REALIZADA POR ORGAO SEGUNDO OS GRUPOS DE DESPESA COM DESDOBRAMENTO POR FONTE DE RECURSO								
R\$								
E S P E C I F I C A C A O	G R U P O S D E D E S P E S A							
	PESSOAL E ENCARGOS SOCIAIS	JUROS E ENCARGOS DA DIVIDA	OUTRAS DESPESAS CORRENTES	INVESTIMENTOS E INVERSOES FINAN.	AMORTIZACAO DA DIVIDA	OUTRAS DESPESAS DE CAPITAL	T O T A L	
ADMINISTRACAO DIRETA	4.230.619.029,68	189.961.785,52	2.193.145.090,05	149.724.224,46	560.493.466,63	126.792.398,19	7.450.735.994,53	
TESOURO-LIVRES	2.665.918.673,80	189.880.094,55	421.577.788,14	60.142.042,26	560.466.766,14	49.355.645,88	3.947.341.010,77	
TESOURO-CONTRAPARTIDA	30.313,70		10.478.279,02	3.461.803,80		485.584,40	14.455.980,92	
PROPRIOS DA AUTARQUIA	20.290.943,77						20.290.943,77	
TESOURO-VINCULADOS POR LEI	126.558.653,55	81.690,97	161.640.281,92	38.655.112,37	26.700,49	30.986.270,66	357.948.709,96	
CONVENIOS	552.764,54		45.619.531,77	7.540.195,60		11.387.883,34	65.100.375,25	
OPERACOES DE CREDITO INTERNAS			2.804.301,25	695.868,07			3.500.169,32	
OPERACOES DE CREDITO EXTERNAS			11.334.691,21	855.422,48		27.781.973,91	39.972.087,60	
TESOURO-VINCULADOS PELA CONSTITUICAO	1.417.267.680,32		1.539.690.216,74	38.373.779,88		6.795.040,00	3.002.126.716,94	
AUTARQUIAS	601.523.428,41		401.469.207,30	193.081.854,28	8.950.562,84	1.119.920,61	1.206.144.973,44	
TESOURO-LIVRES	171.780.942,17		136.930.394,45	18.104.932,87	2.494.999,94	41.684,00	329.352.953,43	
TESOURO-CONTRAPARTIDA			57.900,00				57.900,00	
PROPRIOS DA AUTARQUIA	427.040.449,13		242.042.116,00	19.670.499,99	6.455.562,90	1.038.276,84	696.246.904,86	
PROPRIOS DA FUNDACAO			329.624,70	10.000,00			339.624,70	
TESOURO-VINCULADOS POR LEI	2.682.553,91		18.361.055,59	54.464.043,71		39.959,77	75.547.612,98	
CONVENIOS	19.483,20		684.973,11	2.307.607,96			3.012.064,27	
OPERACOES DE CREDITO EXTERNAS			2.669.643,45	62.963.628,90			65.633.272,35	
PROPRIOS AUTARQUIA-VINCULADOS POR LEI			393.500,00	35.561.140,85			35.954.640,85	
FUNDACOES	150.569.445,24	88.877,16	89.502.558,24	15.862.492,79	360.224,81	170.000,00	256.553.598,24	
TESOURO-LIVRES	132.693.481,82	82.978,40	13.054.105,57	8.114.672,92	273.069,94		154.218.308,65	
TESOURO-CONTRAPARTIDA	67.139,08		2.411.307,90	136.348,42			2.614.795,40	
PROPRIOS DA FUNDACAO	6.911.118,85	4.453,73	17.607.495,34	5.690.694,58	55.310,35		30.269.072,85	
CONVENIOS	20.505,16		7.361.029,65	1.635.206,34		170.000,00	9.186.741,15	
OPERACOES DE CREDITO INTERNAS			1.290.256,57				1.290.256,57	
OPERACOES DE CREDITO EXTERNAS				222.879,46			222.879,46	
TESOURO-VINCULADOS PELA CONSTITUICAO	10.877.200,33	1.445,03	47.778.363,21	62.691,07	31.844,52		58.751.544,16	
T O T A L	4.982.711.903,33	190.050.662,68	2.684.116.855,59	358.668.571,53	569.804.254,28	128.082.318,80	8.913.434.566,21	

EXERCICIO DE 1999		SETOR GOVERNAMENTAL					RAFE073/00001	
DEMONSTRATIVO DA DESPESA REALIZADA POR FUNCAO SEGUNDO OS GRUPOS DE DESPESA COM DESDOBRAMENTO POR FONTE DE RECURSO								
R\$								
E S P E C I F I C A C A O	G R U P O S D E D E S P E S A							
	PESSOAL E ENCARGOS SOCIAIS	JUROS E ENCARGOS DA DIVIDA	OUTRAS DESPESAS CORRENTES	INVESTIMENTOS E INVERSOES FINAN.	AMORTIZACAO DA DIVIDA	OUTRAS DESPESAS DE CAPITAL	T O T A L	
01 LEGISLATIVA	127.710.292,60		26.493.937,71	2.662.578,90			156.866.809,21	
TESOURO-LIVRES	127.710.292,60		26.493.937,71	2.662.578,90			156.866.809,21	
02 JUDICIARIA	463.125.686,54		72.565.368,90	58.115.611,53		377.000,00	594.183.666,97	
TESOURO-LIVRES	459.132.353,65		56.665.361,70	48.342.244,91		377.000,00	564.516.960,26	
PROPRIOS DA AUTARQUIA	3.993.332,89						3.993.332,89	
TESOURO-VINCULADOS POR LEI			15.591.218,76	9.773.366,62			25.364.585,38	
CONVENIOS			308.788,44				308.788,44	
03 ADMINISTRACAO E PLANEJAMENTO	270.300.712,00	189.961.785,52	173.843.819,46	1.681.496,97	560.493.466,63	6.550.593,80	1.202.831.874,38	
TESOURO-LIVRES	219.118.749,69	189.880.094,55	57.052.842,10	593.789,09	560.466.766,14	6.550.593,80	1.033.662.835,37	
TESOURO-CONTRAPARTIDA	21.961,70		4.528.506,81	205.387,24			4.755.855,75	
PROPRIOS DA AUTARQUIA			139.745,53	19.286,18			159.031,71	
PROPRIOS DA FUNDACAO	15.209,20		861.204,32	146.884,49			1.023.298,01	
TESOURO-VINCULADOS POR LEI	51.124.501,48	81.690,97	55.879.651,24	380,00	26.700,49		107.112.924,18	
CONVENIOS	20.289,93		3.915.732,71	19.901,90			3.955.924,54	
OPERACOES DE CREDITO INTERNAS			4.070.950,46	695.868,07			4.766.818,53	
OPERACOES DE CREDITO EXTERNAS			546.095,40				546.095,40	
TESOURO-VINCULADOS PELA CONSTITUICAO			46.849.090,89				46.849.090,89	
04 AGRICULTURA	43.213.234,36		75.347.765,17	3.185.997,66	141.063,96	39.770.319,55	161.658.380,70	
TESOURO-LIVRES	29.253.572,98		63.864.923,39	133.941,34		8.758.909,43	102.011.347,14	
TESOURO-CONTRAPARTIDA	12.488,76		3.517.801,94	1.799.204,02			5.329.494,72	
PROPRIOS DA AUTARQUIA	13.731.626,36		3.463.686,43	63.546,69	109.309,30	972.316,94	18.340.485,72	
PROPRIOS DA FUNDACAO	212.773,50		1.570.740,34	39.218,79	31.754,66		1.854.487,29	
TESOURO-VINCULADOS POR LEI	2.096,83		1.633.227,27	47.407,86		21.624.437,94	23.307.169,90	
CONVENIOS	675,93		308.231,42	24.377,02			333.284,37	
OPERACOES DE CREDITO EXTERNAS			989.154,38	1.078.301,94		8.414.655,24	10.482.111,56	
06 DEFESA NACIONAL E SEGURANCA PUBLICA	531.956.762,62		114.937.408,98	1.128.562,79			648.022.734,39	
TESOURO-LIVRES	521.723.346,06		22.697.605,88	332,70			544.421.284,64	
PROPRIOS DA AUTARQUIA	10.226.080,37		66.291.053,54	266.053,45			76.783.187,36	
TESOURO-VINCULADOS POR LEI			25.909.334,92	858.049,64			26.767.384,56	
CONVENIOS			39.414,64	4.127,00			43.541,64	
TESOURO-VINCULADOS PELA CONSTITUICAO	7.336,19						7.336,19	
07 DESENVOLVIMENTO REGIONAL	2.661,76		1.404.170.234,86	199.652,61		5.500,00	1.404.378.049,23	
TESOURO-LIVRES						5.500,00	5.500,00	
PROPRIOS DA FUNDACAO	2.661,76		167.313,89	199.652,61			369.628,26	

EXERCICIO DE 1999		SETOR GOVERNAMENTAL						RAFE073/00002
DEMONSTRATIVO DA DESPESA REALIZADA POR FUNCAO SEGUNDO OS GRUPOS DE DESPESA COM DESDOBRAMENTO POR FONTE DE RECURSO								
R\$								
E S P E C I F I C A C A O	G R U P O S D E D E S P E S A							
	PESSOAL E ENCARGOS SOCIAIS	JUROS E ENCARGOS DA DIVIDA	OUTRAS DESPESAS CORRENTES	INVESTIMENTOS E INVERSOES FINAN.	AMORTIZACAO DA DIVIDA	OUTRAS DESPESAS DE CAPITAL	T O T A L	
TESOURO-VINCULADOS PELA CONSTITUICAO			1.404.002.920,97				1.404.002.920,97	
08 EDUCACAO E CULTURA	831.235.760,63	5.898,76	214.473.040,58	73.103.867,73	70.345,82	10.035.108,80	1.128.924.022,32	
TESOURO-LIVRES	16.886.340,76		6.452.450,76	4.646.818,11	14.945,61	247.000,00	28.247.555,24	
TESOURO-CONTRAPARTIDA			30.672,80	4.880,70			35.553,50	
PROPRIOS DA AUTARQUIA			761.718,88				761.718,88	
PROPRIOS DA FUNDACAO	2.027.660,42	4.453,73	3.615.400,74	192.239,23	23.555,69		5.863.309,81	
TESOURO-VINCULADOS POR LEI			54.320.771,29	27.439.606,93		2.993.068,80	84.753.447,02	
CONVENIOS			12.651.850,66	2.383.851,81			15.035.702,47	
OPERACOES DE CREDITO INTERNAS			23.607,36				23.607,36	
TESOURO-VINCULADOS PELA CONSTITUICAO	812.321.759,45	1.445,03	136.616.568,09	38.436.470,95	31.844,52	6.795.040,00	994.203.128,04	
09 ENERGIA E RECURSOS MINERAIS	505.360,87		938.024,25	1.085.763,58			2.529.148,70	
TESOURO-LIVRES	503.235,06		250.306,69	525.845,00			1.279.386,75	
TESOURO-VINCULADOS POR LEI	2.125,81		687.717,56				689.843,37	
CONVENIOS				559.918,58			559.918,58	
10 HABITACAO E URBANISMO	1.430.763,96		343.443,10	56.664,32		14.023.767,63	15.854.639,01	
TESOURO-LIVRES	1.430.763,96		232.261,35	21.061,82		3.462.355,23	5.146.442,36	
TESOURO-VINCULADOS POR LEI			111.181,75	35.602,50		5.939.518,97	6.086.303,22	
CONVENIOS						4.621.893,43	4.621.893,43	
11 INDUSTRIA, COMERCIO E SERVICOS	17.065.171,64		8.290.952,78	12.035.332,02		3.055.167,84	40.446.624,28	
TESOURO-LIVRES	14.319.964,51		4.860.284,89	6.866.517,21		3.055.167,84	29.101.934,45	
PROPRIOS DA FUNDACAO	2.707.208,22		3.400.594,89	3.715.467,51			9.823.270,62	
TESOURO-VINCULADOS POR LEI				492.839,22			492.839,22	
CONVENIOS	37.998,91		30.073,00	960.508,08			1.028.579,99	
12 RELACOES EXTERIORES	308.729,29		69.880,44				378.609,73	
TESOURO-LIVRES	308.729,29		69.880,44				378.609,73	
13 SAUDE E SANEAMENTO	159.220.830,80		217.138.670,52	8.893.054,78		51.295.749,30	436.548.305,40	
TESOURO-LIVRES	156.676.970,69		180.971.799,82	1.612.596,51		24.183.118,77	363.444.485,79	
TESOURO-CONTRAPARTIDA	63.002,32		2.964.636,73	1.511.137,38		380.077,00	4.918.853,43	
PROPRIOS DA FUNDACAO	1.938.941,20		8.121.524,20	1.390.418,65			11.450.884,05	
TESOURO-VINCULADOS POR LEI	14.674,83		7.481.244,42	6.869,94		429.244,95	7.932.034,14	
CONVENIOS	527.241,76		7.800.023,92	4.372.032,30		6.935.989,91	19.635.287,89	
OPERACOES DE CREDITO EXTERNAS			9.799.441,43			19.367.318,67	29.166.760,10	
14 TRABALHO	1.647.610,67		21.032.676,53	506.106,99			23.186.394,19	

EXERCICIO DE 1999		SETOR GOVERNAMENTAL						RAFE073/00003
DEMONSTRATIVO DA DESPESA REALIZADA POR FUNCAO SEGUNDO OS GRUPOS DE DESPESA COM DESDOBRAMENTO POR FONTE DE RECURSO								
R\$								
E S P E C I F I C A C A O	G R U P O S D E D E S P E S A							
	PESSOAL E ENCARGOS SOCIAIS	JUROS E ENCARGOS DA DIVIDA	OUTRAS DESPESAS CORRENTES	INVESTIMENTOS E INVERSOES FINAN.	AMORTIZACAO DA DIVIDA	OUTRAS DESPESAS DE CAPITAL	T O T A L	
TESOURO-LIVRES	1.641.064,30		1.644.720,55	21.301,67			3.307.086,52	
TESOURO-CONTRAPARTIDA			73.887,34				73.887,34	
PROPRIOS DA FUNDACAO			30.549,65	9.271,00			39.820,65	
CONVENIOS	6.546,37		19.283.518,99	475.534,32			19.765.599,68	
15 ASSISTENCIA E PREVIDENCIA	2.398.162.817,42	82.978,40	296.891.228,73	1.594.578,64	6.604.377,93	2.887.468,11	2.706.223.449,23	
TESOURO-LIVRES	1.298.415.399,44	82.978,40	143.815.896,08	1.316.945,33	258.124,33	2.716.000,81	1.446.605.344,39	
TESOURO-CONTRAPARTIDA			1.774.081,30	61.000,00		105.507,40	1.940.588,70	
PROPRIOS DA FUNDACAO			75.157,25	3.432,40			78.589,65	
TESOURO-VINCULADOS POR LEI	75.415.254,60		25.934,71	989,66			75.442.178,97	
CONVENIOS			9.327.900,75	119.535,93			9.447.436,68	
TESOURO-VINCULADOS PELA CONSTITUICAO	615.815.785,01						615.815.785,01	
PROPRIOS DA AUTARQUIA	408.516.378,37		141.872.258,64	92.675,32	6.346.253,60	65.959,90	556.893.525,83	
16 TRANSPORTE	136.825.508,17		57.580.403,58	194.419.303,01	2.494.999,94	81.643,77	391.401.858,47	
TESOURO-LIVRES	123.272.314,80		6.490.016,80	19.617.675,46	2.494.999,94	41.684,00	151.916.691,00	
TESOURO-CONTRAPARTIDA			57.900,00	16.542,88			74.442,88	
PROPRIOS DA AUTARQUIA	10.863.974,91		29.513.652,98	19.228.938,35			59.606.566,24	
PROPRIOS DA FUNDACAO	6.664,55		94.634,76	4.109,90			105.409,21	
TESOURO-VINCULADOS POR LEI	2.682.553,91		18.361.055,59	54.464.043,71		39.959,77	75.547.612,98	
CONVENIOS				2.563.222,96			2.563.222,96	
OPERACOES DE CREDITO EXTERNAS			2.669.643,45	62.963.628,90			65.633.272,35	
PROPRIOS AUTARQUIA-VINCULADOS POR LEI			393.500,00	35.561.140,85			35.954.640,85	
T O T A L	4.982.711.903,33	190.050.662,68	2.684.116.855,59	358.668.571,53	569.804.254,28	128.082.318,80	8.913.434.566,21	
R E S U M O								
TESOURO-LIVRES	2.970.393.097,79	189.963.072,95	571.562.288,16	86.361.648,05	563.234.836,02	49.397.329,88	4.430.912.272,85	
TESOURO-CONTRAPARTIDA	97.452,78		12.947.486,92	3.598.152,22		485.584,40	17.128.676,32	
PROPRIOS DA AUTARQUIA	447.331.392,90		242.042.116,00	19.670.499,99	6.455.562,90	1.038.276,84	716.537.848,63	
PROPRIOS DA FUNDACAO	6.911.118,85	4.453,73	17.937.120,04	5.700.694,58	55.310,35		30.608.697,55	
TESOURO-VINCULADOS POR LEI	129.241.207,46	81.690,97	180.001.337,51	93.119.156,08	26.700,49	31.026.230,43	433.496.322,94	
CONVENIOS	592.752,90		53.665.534,53	11.483.009,90		11.557.883,34	77.299.180,67	
OPERACOES DE CREDITO INTERNAS			4.094.557,82	695.868,07			4.790.425,89	
OPERACOES DE CREDITO EXTERNAS			14.004.334,66	64.041.930,84		27.781.973,91	105.828.239,41	
TESOURO-VINCULADOS PELA CONSTITUICAO	1.428.144.880,65	1.445,03	1.587.468.579,95	38.436.470,95	31.844,52	6.795.040,00	3.060.878.261,10	
PROPRIOS AUTARQUIA-VINCULADOS POR LEI			393.500,00	35.561.140,85			35.954.640,85	

EXERCICIO DE 1999

SETOR GOVERNAMENTAL

RAFE073/00004

DEMONSTRATIVO DA DESPESA REALIZADA POR FUNCAO SEGUNDO OS GRUPOS DE DESPESA COM DESDOBRAMENTO POR FONTE DE RECURSO

R\$

E S P E C I F I C A C A O	G R U P O S D E D E S P E S A						T O T A L
	PESSOAL E ENCARGOS SOCIAIS	JUROS E ENCARGOS DA DIVIDA	OUTRAS DESPESAS CORRENTES	INVESTIMENTOS E INVERSOES FINAN.	AMORTIZACAO DA DIVIDA	OUTRAS DESPESAS DE CAPITAL	
T O T A L	4.982.711.903,33	190.050.662,68	2.684.116.855,59	358.668.571,53	569.804.254,28	128.082.318,80	8.913.434.566,21